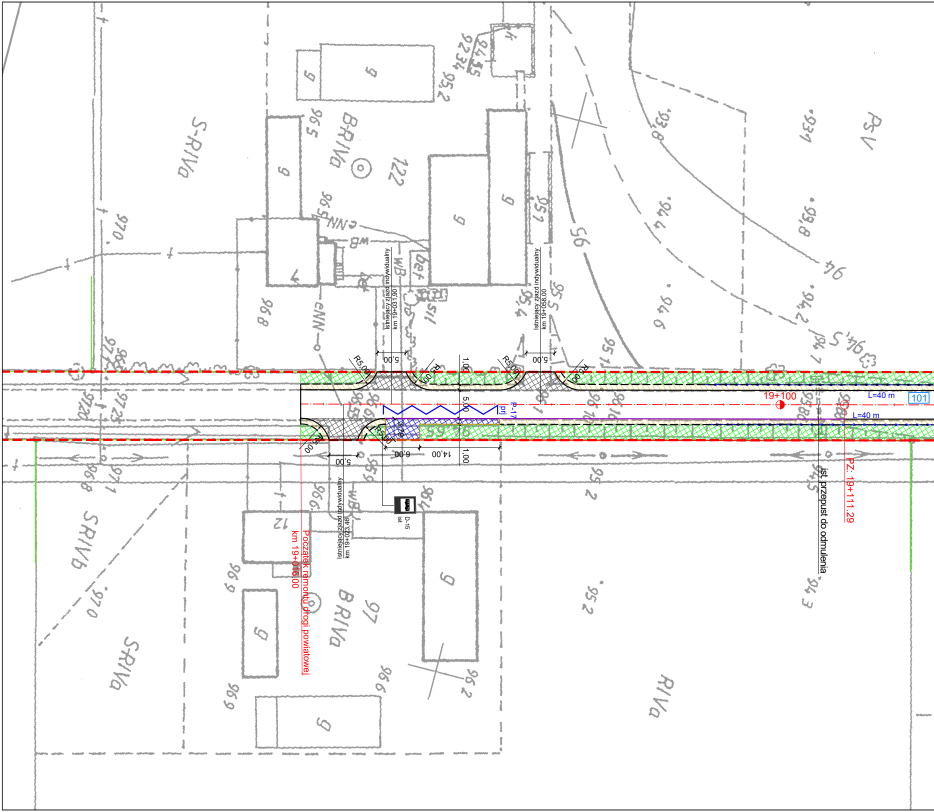
Istniejący zjazd indywidualny
km 19+031,90
Istniejący zjazd indywidualny
km 19+058,00
Istniejący zjazd indywidualny
km 19+023,46
Początek remontu drogi powiatowej
km 19+016,00
R5,00
5,00
1,00
6,00
14,00
3,79
P-17
prj
D-15
ist
19+100
L=40 m
101
ist. przepust do odmulenia
PZ: 19+111.29
S-RIVa
B-RIVa
122
RIVa
PsV
B RIVa
97
12
SRIVb
S-RIVa
eNN
wB
bet
SII

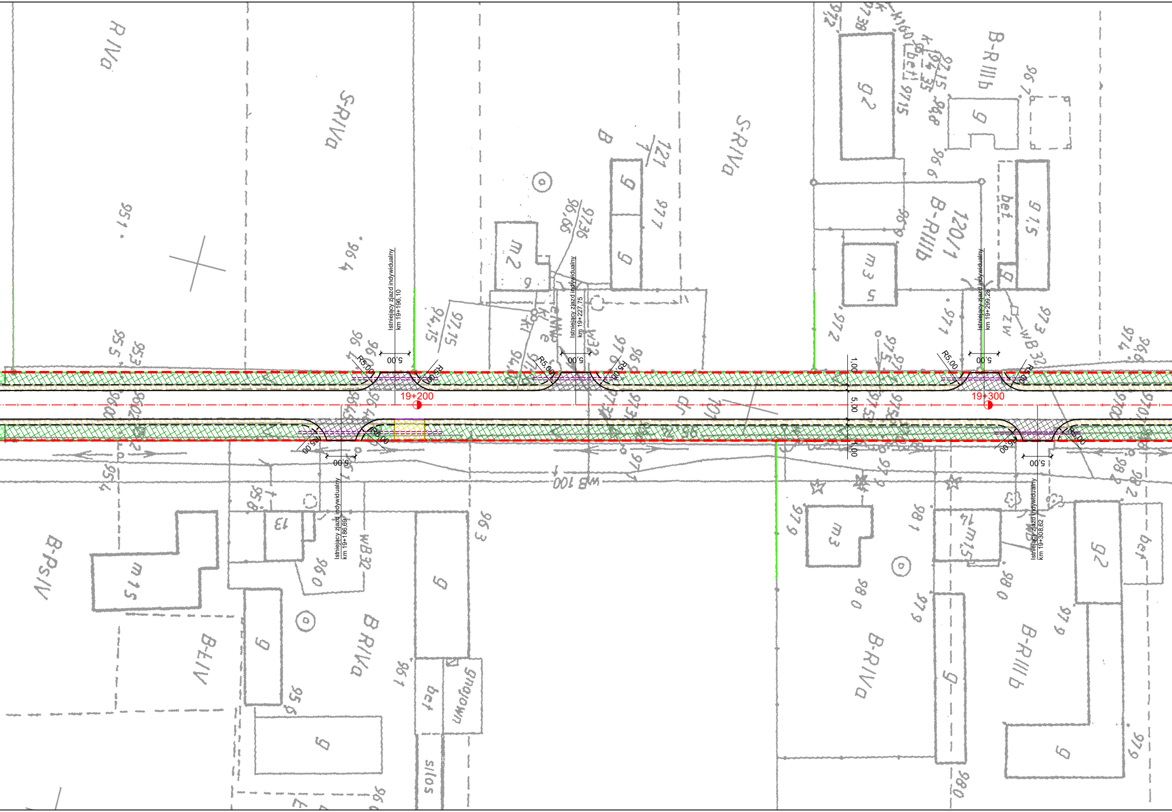
Istniejący zjazd indywidualny km 19+196,10
Istniejący zjazd indywidualny km 19+227,75
Istniejący zjazd indywidualny km 19+299,28
Istniejący zjazd indywidualny km 19+186,69
Istniejący zjazd indywidualny km 19+308,62
19+200
19+300
R5,00
5,00
1,00
5,00
1,00
R IVa
S-RIVa
S-RIVa
B-RIIIb
B-RIIIb
120/1
121
B
B-PsIV
B-ŁIV
B RIVa
B-RIVa
B-RIIIb
m2
m3
m3
m15
g
g2
bet
gnojown
silos
wB 100
wB 32

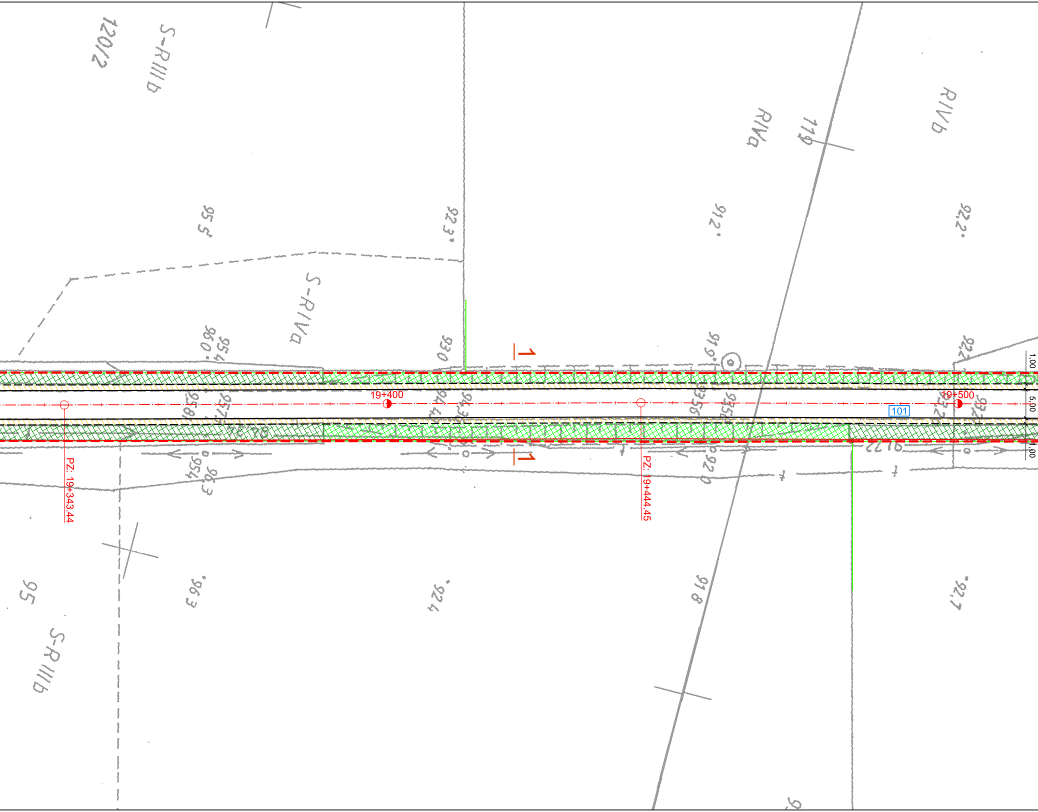
120/2
S-RIIIb
95,5
92,3
912
RIVa
119
RIVb
92,2
S-RIVa
960
954
930
1
919
92,2
1,00
19+400
19+500
101
5,00
1,00
PZ: 19+343.44
PZ: 19+444.45
1
954
96,3
95
96,3
92,4
918
92,7
S-RIIIb

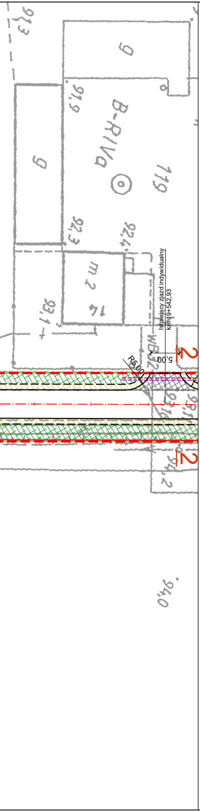
91,3
9
91,9
B-RIWA
9
119
92,3
92,4
m 2
93,1
Istniejący zjazd indywidualny
km 19+542,93
R5,00
5,00
2
2
94,0

Legenda

▬ ▬ ▬	- granica pasa drogowego drogi powiatowej
101	- numer działki przeznaczonej pod inwestycje
─	- opornik betonowy 12x25x100 cm
─	- obrzeże betonowe 8x30x100 cm
☐	- nawierzchnia asfaltowa
▨	- pobocze z jasnego kruszywa łamanego
▩	- nawierzchnia z kostki betonowej do przełożenia (w tym skrzynki pocztowe, ławka i tablica ogłoszeń UMiG)
▩	- utwardzona nawierzchnia z kostki betonowej
▩	- nawierzchnia zjazdu, nawierzchnia asfaltowa
▩	- zieleń (humus z obsianiem mieszanką traw)
▨	- odcinek dowiązania do istniejącej konstrukcji nawierzchni asfaltowej
▩	- konserwacja istniejącego rowu
══════	- remont kanalizacji rowu drogowego, rura PP o średnicy Ø300
─●─●─	- bariera drogowa ochronna stalowa

Inwestor			**Jednostka projektowa**		
Powiat Chodzieski ul. Wiosny Ludów 1 64-800 Chodzież			Pracownia Projektowa DROG-CAD ul. Bukowska 116/18, 60-397 Poznań tel. 613 070 170 e-mail: biuro@drogcad.pl		
Zadanie	"Remont drogi powiatowej nr 1488P w m. Próchnowo"				
Rysunek	Projekt zagospodarowania terenu				
Projektant	mgr inż. Maciej NOWAK		WKP/0089/POOD/08 uprawnienia budowlane do projektowania bez ograniczeń w specjalności drogowej	Podpis	
Sprawdzający	mgr inż. Tomasz WITCZAK		WKP/0095/POOD/12 uprawnienia budowlane do projektowania bez ograniczeń w specjalności drogowej	Podpis	
Stadium	**Branża**	**Skala**	**Data**	**Nr rysunku**	**Nr strony**
Projekt budowlany	Drogowa	1:500	07.2022	2.1.PZT	