

Profil podłużny kanalizacji deszczowej z terenu strefy "Krosno 2"

skala 1:1 000/100

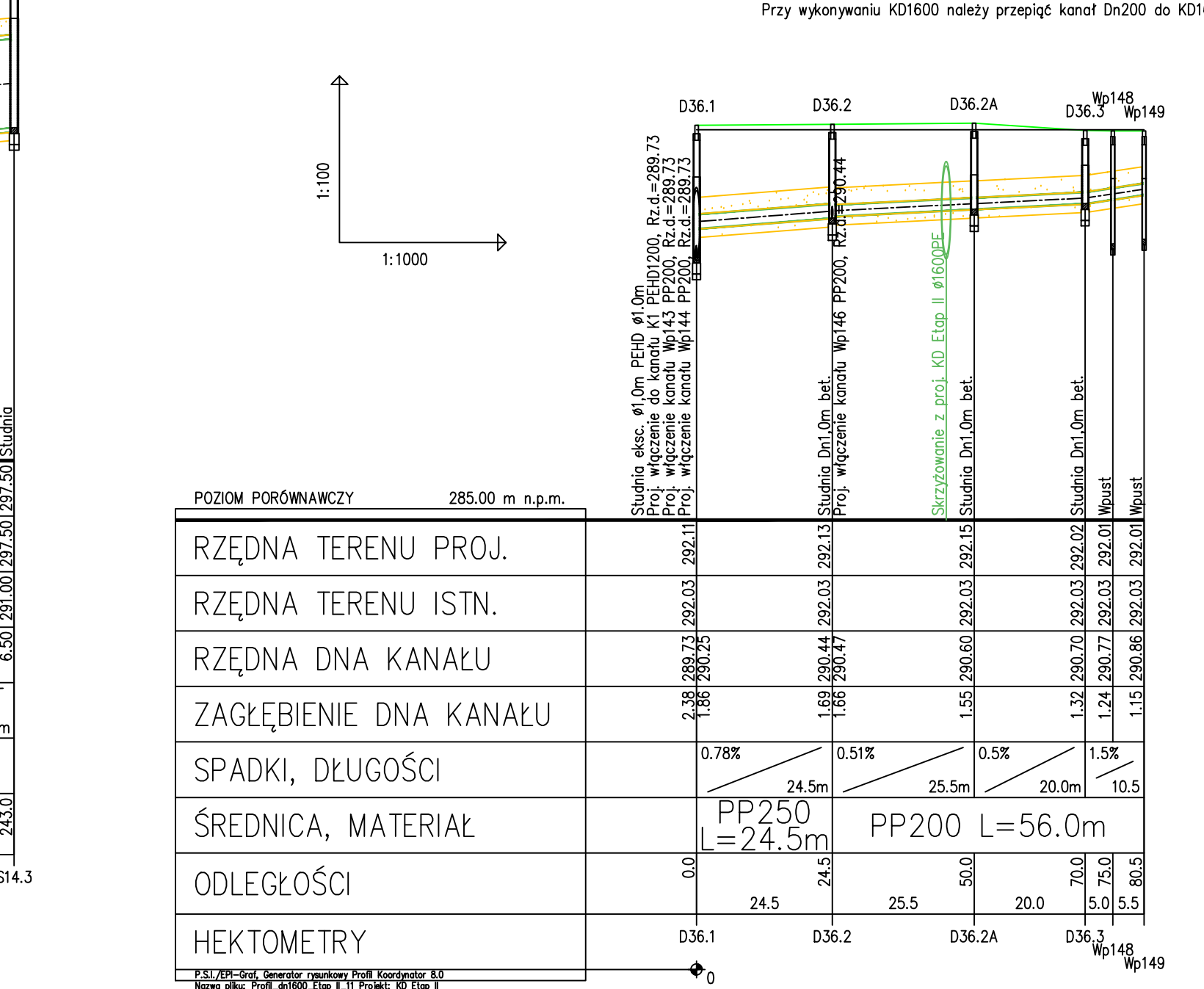

POZIOM PORÓWNIACZY 285.00 m n.p.m.			
RZĘDNA TERENU PROJ.			
RZĘDNA TERENU ISTN.			
RZĘDNA DŃA KANAŁU			
ZAGŁĘBIENIE DŃA KANAŁU			
SPADKI, DŁUGOŚCI			
ŚREDNICA, MATERIAŁ			
ODLEGŁOŚCI			
HEKTOMETRY			

NAZWA I ADRES OBIEKTU BUDOWLANEGO

„Utworzenie strefy inwestycyjnej "KROSNO 2" w zakresie projektu sieci kanalizacji deszczowej"

INWESTOR:

Gmina Miasto Krosno
ul. Lwowska 28a
38-400 Krosno

RODZAJ OPRACOWANIA:

PROJEKT

NAZWA RYSUNKU

Profil podłużny kanalizacji deszczowej z terenu strefy "Krosno 2" i odcinek dodatkowy

SPECJALNOŚĆ

mgr inż. Iwona Rabczak

IMIĘ I NAZWISKO

PPK0000/POOS/08

NR UPRAWNIENI BUDOWLANCZY

10.05.2024r.

POCISIP

Skala 1:1 000/100

Nr zlecenia

17013.733.1.2023.KM

Nr rysunku

2

bpbk

BIURO PROJEKTÓW BUDOWNICTWA KOMUNALNEGO

Sp. z o.o. 35-060 Rzeszów, ul. PCK 2

tel./fax : 17 85 25 233, kom. 604 582 698, e-mail : bpbk@wp.pl