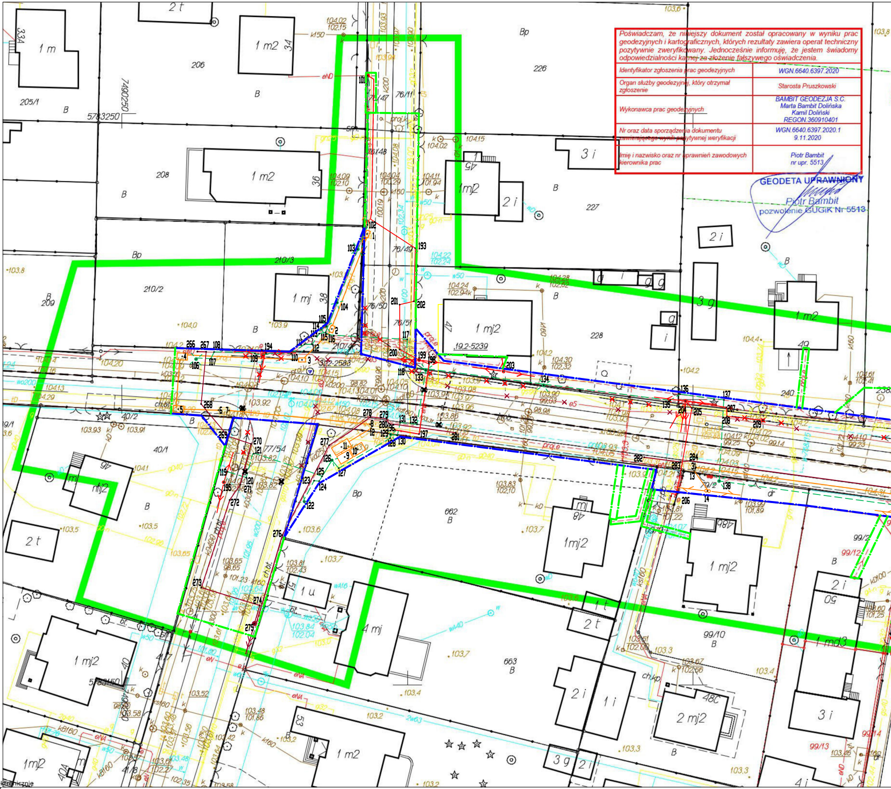

1 m
1 m2
206
205/1
B
5783250
7490250
208
1 m2
36
2 t
210/3
210/2
209
Bp
1 mj
38
40/2
40/1
46
1 mj2
2 t
1 u
51
4 mj
1 m2
53
663
662
Bp
77/54
76/47
76/48
76/49
76/50
76/51
79/2
226
227
228
Bp
1 mj2
47
1mj2
45
2 i
3 i
2 i
3 g
1 m2
49
1mj2
48
1 mj2
48b
99/2
99/12
99/10
1 md3
50
2 i
3 i
2 mj2
48C
2 i
1 i
3 g
99/13
99/14
322-2588
19,2-5239

Poświadczam, że niniejszy dokument został opracowany w wyniku prac geodezyjnych i kartograficznych, których rezultaty zawiera operat techniczny pozytywnie zweryfikowany. Jednocześnie informuję, że jestem świadomy odpowiedzialności karnej za złożenie fałszywego oświadczenia.

Identyfikator zgłoszenia prac geodezyjnych	WGN.6640.6397.2020
Organ służby geodezyjnej, który otrzymał zgłoszenie	Starosta Pruszkowski
Wykonawca prac geodezyjnych	BAMBIT GEODEZJA S.C. Marta Bambit Dolińska Kamil Doliński REGON.360910401
Nr oraz data sporządzenia dokumentu zawierającego wynik pozytywnej weryfikacji	WGN.6640.6397.2020.1 9.11.2020
Imię i nazwisko oraz nr uprawnień zawodowych kierownika prac	Piotr Bambit nr upr. 5513

GEODETA UPRAWNIONY
Piotr Bambit
pozwolenie GUGiK Nr 5513

Dokument podpisany elektronicznie
2021.03.24 20:09:28 CET

BAMBIT GEODEZJA s.c.
Marta Bambit Dolińska
Kamil Doliński

ul. Żołnierzy Narwiku 8
05-092 Łomianki
692-464-979
692-438-506

MAPA DO CELÓW PROJEKTOWYCH
ul. Dworcowa

Oznaczenie kancelaryjne pracy		WGN.6640.6397.2020
Jednostka ewidencyjna		142101_1 m.Piastów
Obręb ewidencyjny		0006,0007
Jednostka ewidencyjna		142104_2 gm.Michałowice
Obręb ewidencyjny		0013 Reguły
Nazwa układu współrzędnych	prostokątnych płaskich	PUWG 2000/7
	wysokości	Kronsztadt 60
Oznaczenie granic obszaru, który był przedmiotem aktualizacji		zielony
Oznaczenie i informacje o służebnościach gruntowych, mających wpływ na zagospodarowanie gruntów, zlokalizowanych w granicach projektowanej inwestycji.		służebności gruntowych nie badano
Dokładność położenia punktów granicznych		0,00 – 0,30m

Nie wyklucza się istnienia w terenie innych nie wykazanych na niniejszej mapie urządzeń podziemnych, które nie były zgłoszone do inwentaryzacji.

Łomianki 31.10.2020r. Sporządził:

GEODETA UPRAWNIONY
Piotr Bambit
pozwolenie GUGiK Nr 5513

mgr inż. Marta Bambit Dolińska
GEODETA

Za zgodność z oryginałem
mgr inż. Robert Zalewski

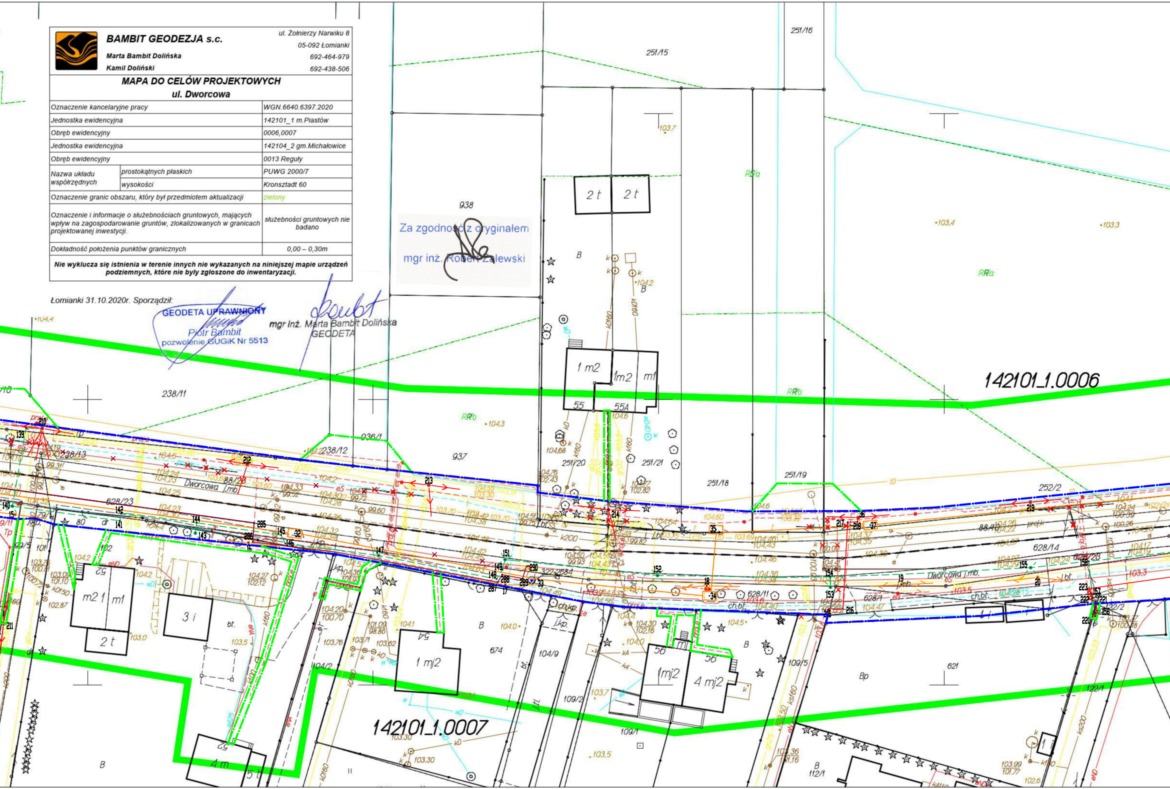
142101_1.0006
142101_1.0007
Dworcowa j.mb.
Dworcowa j.mb.
238/11
238/12
238/13
936/1
937
938
251/15
251/16
251/18
251/19
251/20
251/21
252/2
628/23
628/14
628/11
628/1
628/28
88/4
88/3
674
104/9
109/2
109/1
109/5
104/2
621
122/1
122/2
112/1
RIVa
RIIIa
RIIIb
B
Bp
1 m2
1m2
m1
2 t
3 i
1 mj2
4 mj2
1mj2
4 m
55
55A
56
54
52

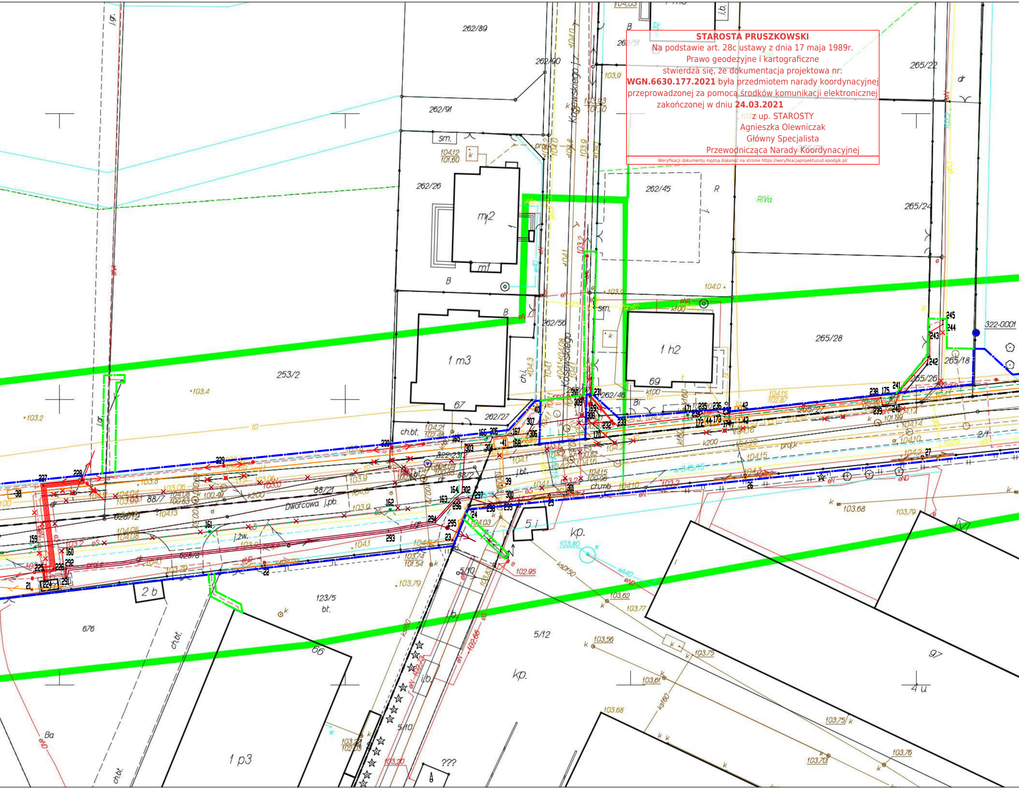
Dworcowa
Kosowskiego
262/89
262/90
262/91
262/26
262/51
262/45
262/56
262/46
262/27
265/22
265/24
265/28
265/18
265/26
265/27
253/2
88/21
88/7
88/72
322-23/2
322-0001
623/12
123/5
5/10
5/12
2/1
676
1 m2
1 m3
1 h2
1 p3
5 i
2 b
4 u
66
67
69
97
RIVa
kp.
ch.mb
ch.bt.
j.pb.
j.bt.
j.żw.
j.gr.
sm.
Ba
B
R
dr
???

STAROSTA PRUSZKOWSKI
Na podstawie art. 28c ustawy z dnia 17 maja 1989r.
Prawo geodezyjne i kartograficzne
stwierdza się, że dokumentacja projektowa nr:
WGN.6630.177.2021 była przedmiotem narady koordynacyjnej
przeprowadzonej za pomocą środków komunikacji elektronicznej
zakończonej w dniu **24.03.2021**
z up. STAROSTY
Agnieszka Olewniczak
Główny Specjalista
Przewodnicząca Narady Koordynacyjnej

Weryfikacji dokumentu można dokonać na stronie https://weryfikacjaprojektuzud.epodgik.pl/

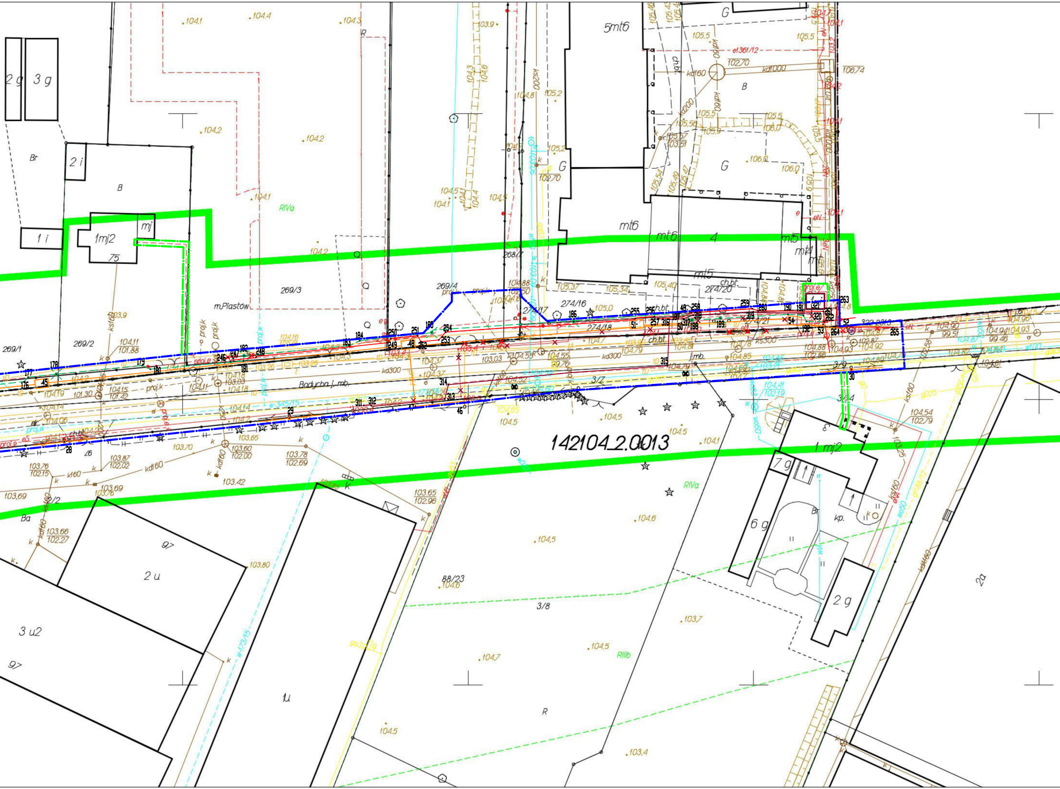
142104_2.0013
Badycha j.mb.
m.Piastów
RIVa
RIIIb
269/1
269/2
269/3
269/4
268/7
274/16
274/17
274/18
274/20
274/21
88/23
3/8
3/9
3/Z
5mt6
mt6
mt5
mt4
1mj2
2 g
3 g
6 g
7 g
2 u
3 u2
97
Br
Ba
B
G
R
kd300
kd1000
kd160
ks200
ch.bt.
j.mb.
proj.k
proj.e
proj.w
el361/12
104.1
104.4
104.3
104.2
103.9
105.5
106.0
106.74
104.5
104.6
104.7
103.7
103.4

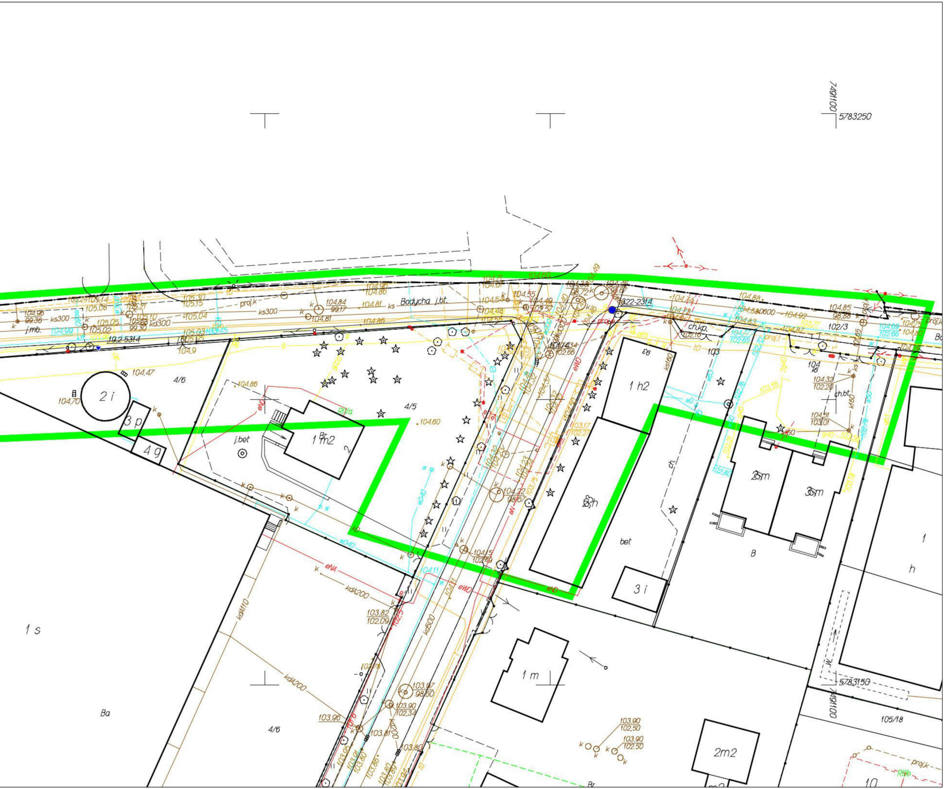
5783250
7491100
5783150
7491100
Bodycha j.bt.
322-2314
2 i
3 p
4 g
1 h2
1 m2
3 i
1 m
2m2
3m
1 s
Ba
4/6
4/5
102/3
105/18
j.bet
bet
ch.kp.
ch.bt
proj.k
ks300
kd300
kd4200
kd4110
ka500
eNA
eWD

LEGENDA

ELEMENTY NIEPODLEGAJĄCE UZGODNIENIU

🟦	PROJEKTOWANE LINIE ROZGRANICZAJĄCE
🟩	OGRANICZENIE W KORZYSTANIU Z NIERUCHOMOŚCI
🟨	ISTNIEJĄCE PRZYŁĄCZE SIECI GAZOWEJ DO DZIAŁKI O NR EWID. 228
×	LIKWIDOWANE WPUSTY

ELEMENTY DO UZGODNIENIA (PKT. NR)

Branża telekomunikacyjna

🟧	PROJEKTOWANA SIEĆ TELEKOMUNIKACYJNA	} (1–54)

Branża energetyczna

🟩	PROJEKTOWANA SIEĆ ELEKTROENERGETYCZNA nN OŚWIETLENIA	} (101–321)
🟥	PROJEKTOWANA SIEĆ ELEKTROENERGETYCZNA nN	
× × ×	ROZBIÓRKA SIECI ELEKTROENERGETYCZNEJ nN	
🟥	PROJEKTOWANA SIEĆ ELEKTROENERGETYCZNA SN	
× × ×	ROZBIÓRKA SIECI ELEKTROENERGETYCZNEJ SN	

UWAGA: INWESTYCJA BĘDZIE REALIZOWANA W OPARCIU O USTAWĘ Z DNIA 10 KWIETNIA 2003 R. O SZCZEGÓLNYCH ZASADACH PRZYGOTOWANIA I REALIZACJI INWESTYCJI W ZAKRESIE DRÓG PUBLICZNYCH, DZ. U. 2020, POZ. 1609

UWAGA: WSZYSTKIE DRZEWA I KRZEWY KOLIDUJĄCE Z PROJEKTOWANĄ INFRASTRUKTURĄ TECHNICZNĄ PRZEZNACZONE SĄ DO WYCINKI

Inwestor

Zarząd Powiatu Pruszkowskiego
ul. Drzymały 30, 05-800 Pruszków
tel. (22) 738 14 00, fax: (22) 728 92 47
e-mail: starostwo@powiat.pruszkow.pl
www.powiat.pruszkow.pl

Jednostka projektowa

ROBIMART

ROBIMART Sp. z o.o.
ul. Mechaników 1A lok. 3, 05-800 Pruszków
tel. (22) 245 34 00, fax: (22) 398 70 91
e-mail: biuro@robimart.pl
www.robimart.pl

Nazwa zamierzenia budowlanego
ROZBUDOWA DROGI POWIATOWEJ NR 3129W – ULICY DWORCOWEJ I BODYCHA
NA ODCINKU OD SKRZYŻOWANIA Z UL. SIENKIEWICZA W PIASTOWIE
DO GRANICY ADMINISTRACYJNEJ MIASTA PIASTOWA Z MIASTEM STOŁECZNYM WARSZAWA

Nazwa i adres obiektu budowlanego
DROGA POWIATOWA NR 3129W – ULICA DWORCOWA I BODYCHA NA ODCINKU
OD SKRZYŻOWANIA Z UL. SIENKIEWICZA W PIASTOWIE DO GRANICY ADMINISTRACYJNEJ MIASTA
PIASTOWA Z MIASTEM STOŁECZNYM WARSZAWA, POWIAT PRUSZKOWSKI, WOJEWÓDZTWO MAZOWIECKIE

Stadium	Branża	Tom
MATERIAŁY NA NARADĘ KOORDYNACYJNĄ	OPRACOWANIE WIELOBRANŻOWE	

	Specjalność i nr uprawnień	Podpis	
Projektant mgr inż. Robert Zalewski	drogowa MAZ/0400/POOD/05		Data MARZEC 2021
Projektant mgr inż. Cyprian Kowalczuk	elektryczna MAZ/0317/POOE/12		
Projektant mgr inż. Grzegorz Giermakowski	telekom. DKT-WSB/02477/04/U		Skala 1:500
Projektant sprawdzający inż. Mariusz Jaciubek	drogowa LOD/0609/POOD/06		

Nazwa rysunku	Nr rys.	Nr strony
PLANSZA KOORDYNACYJNA	2	