

1. *Stefan Pieniążek*



[illegible]

| Nr pom. | Nazwa pomieszczenia      | Pow.<br>pomieszczenia<br>(m <sup>2</sup> ) | Rodzaj<br>posadzki |
|---------|--------------------------|--------------------------------------------|--------------------|
| 1.      | Sanitariat - WC          | 2,94                                       | lastryko           |
| 2.      | Pomieszczenie techniczne | 2,11                                       | pos. betonowa      |
| 3.      | Magazyn żywności         | 5,71                                       | lastryko           |
| 4.      | Korytarz wejściowy       | 4,40                                       | terakota/gres      |
|         | RAZEM POW. ;             | <b>15,16</b>                               |                    |

A,B,C,D --- OBSZAR  
OPRACOWANIA

Temat opracowania ; Remont i przebudowa pomieszczeń  
sanitarnych w Przedszkolu Nr 3 w Przemyśle  
przy ul. Barskiej 10

Treść rysunku ;  
 FRAGMENT RZUTU PIWNIC "INWENTARYZACJA"  
 POMIESZCZEN SANITARNYCH DLA PRACOWNIKÓW KUCHNI  
 I PERSONELU  
 skala 1:50  
 RYS .NR 1

lokalizacja ; 37-700 Przemyśl, ul.Barska 10

INWESTOR : Gmina Miejska Przemyśl  
37-700 Przemyśl, ul. Rynek 1

opracował ; inż. Michał Niemiec  
nr ewid. uprawnień PDK/0029/PWOK/06

0029/PWOK/06

Michał Niemiec

UPR. BUDOWLANE DO PROJEKTOWANIA I KIEROWANIA  
ROZMIAN BUDOWLANYM BEZ OGRANICZEN  
WSPRZĄDZAJĄCZĄSIENIOWO BUDOWLANEJ  
NR EWID. F.016: PDK/SU/0343/06

## FRAGMENT RZUTU PARTERU - INWENTARYZACJA

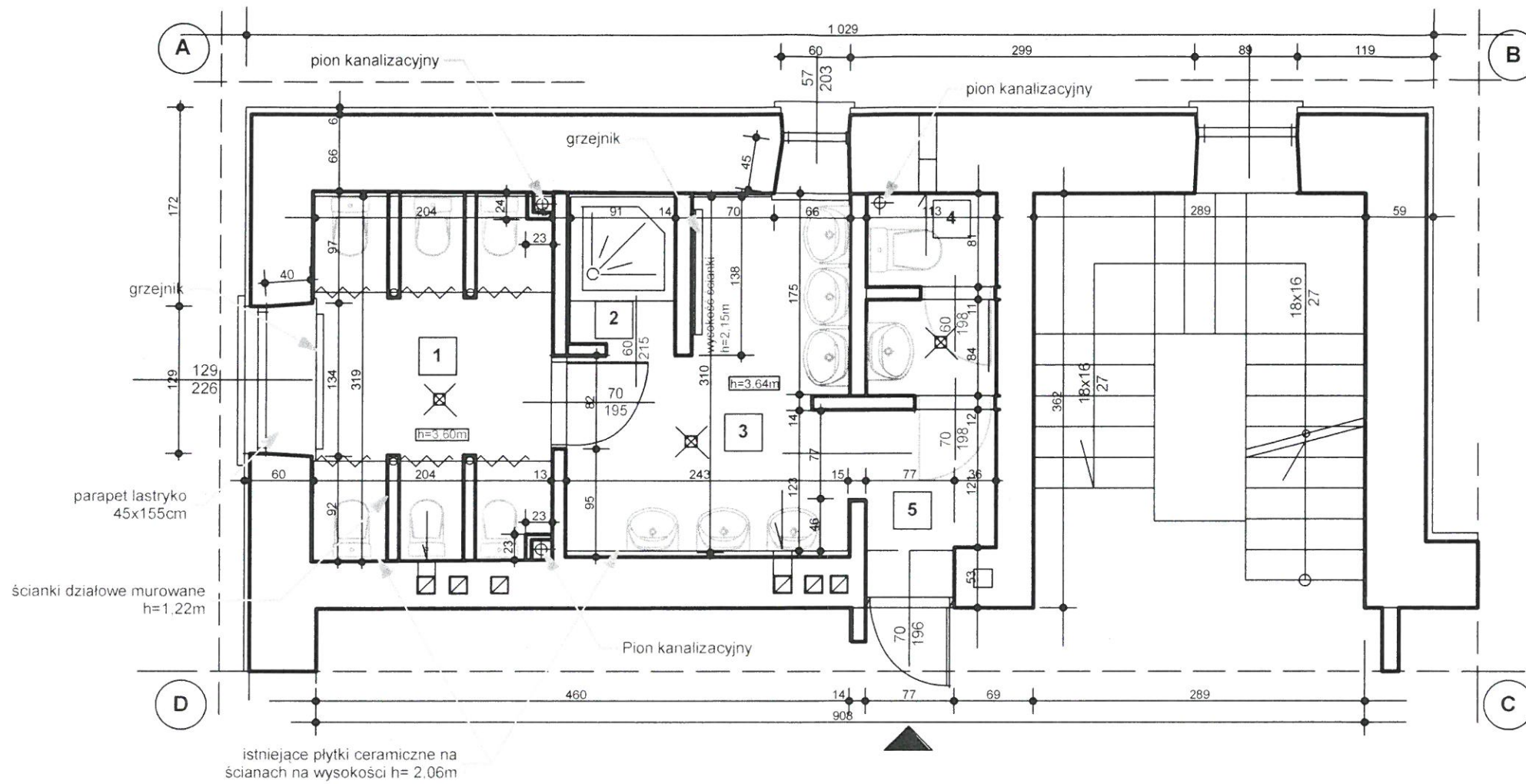

A,B,C,D -- Zakres opracowania

| Nr pom. | Nazwa pomieszczenia                        | Pow. pomieszczenia (m <sup>2</sup> ) | Rodzaj posadzki       |
|---------|--------------------------------------------|--------------------------------------|-----------------------|
| 1.      | WC - dla dzieci przedszkolnych             | 6,20                                 | terakota/plytki       |
| 2.      | Prysznic                                   | 1,25                                 | prysznic/<br>terakota |
| 3.      | Pom. sanitarne - dla dzieci przedszkolnych | 6,20                                 | terakota/plytki       |
| 4.      | Sanitariat/WC dla personelu                | 2,00                                 | lastriko              |
| 5.      | Przedsionek sanitariatu/WC                 | 1,50                                 | terakota/plytki       |
|         | RAZEM POW. ;                               | <b>17,15</b>                         |                       |

|                                                                                                                                                               |
|---------------------------------------------------------------------------------------------------------------------------------------------------------------|
| Temat opracowania ; Remont i przebudowa pomieszczeń sanitarnych w Przedszkolu Nr 3 w Przemyśle przy ul. Barskiej 10                                           |
| <p>Treść rysunku ;</p> <p><b>FRAGMENT RZUTU PARTERU "INWENTARYZACJA"</b></p> <p><b>POMIESZCZEŃ SANITARNYCH</b></p> <p>skala 1:50</p> <p><b> RYS .NR 2</b></p> |
| lokalizacja ; 37-700 Przemyśl, ul.Barska 10                                                                                                                   |
| INWESTOR ; Gmina Miejska Przemyśl<br>37-700 Przemyśl, ul. Rynek 1                                                                                             |
| opracował ; inż. Michał Niemiec<br>nr ewid. uprawnień PDK/0029/PWOK/06                                                                                        |

K/06



# FRAGMENT RZUTU I-GO PIĘTRA - INWENTARYZACJA

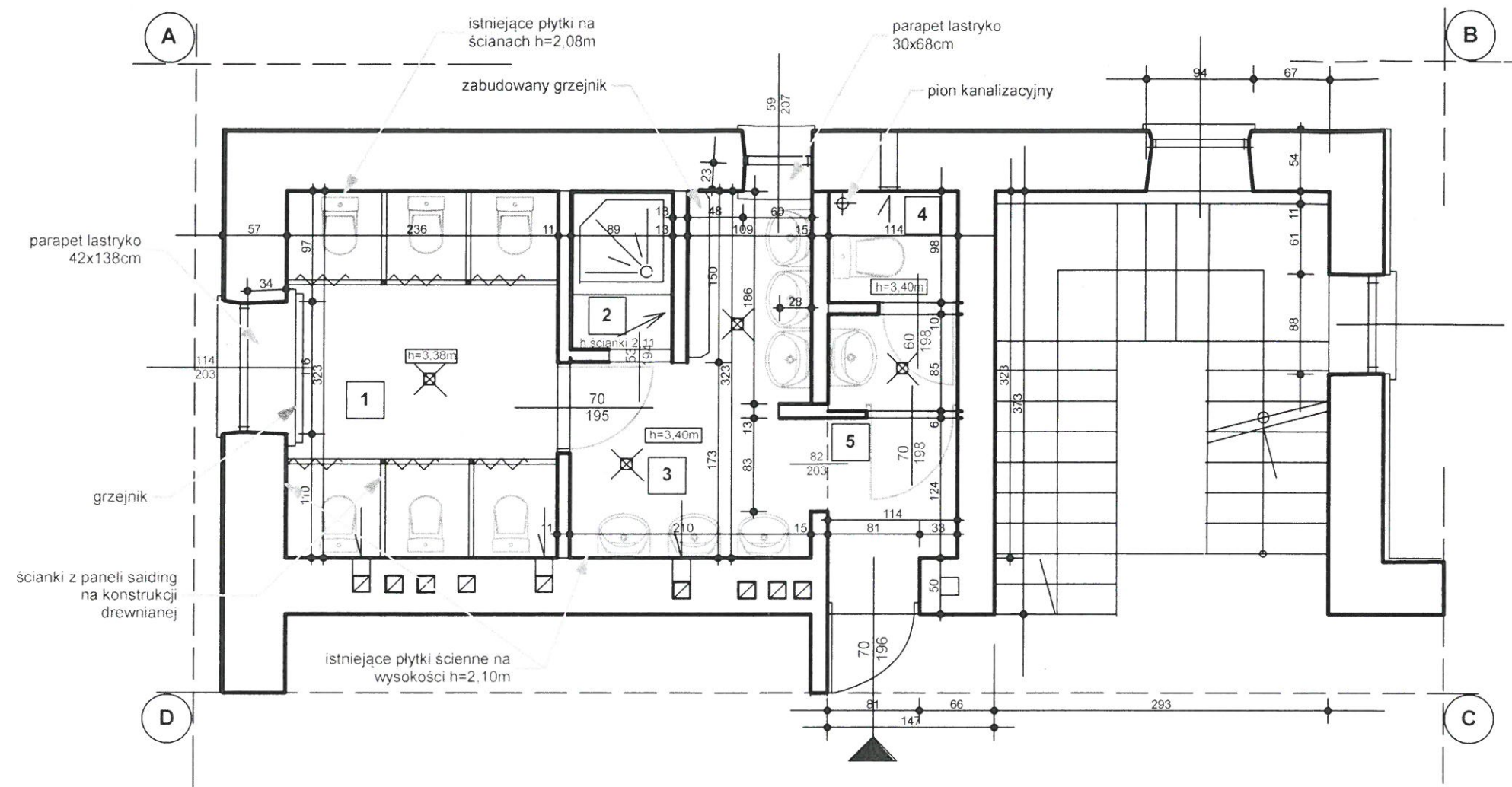

A,B,C,D -- Zakres opracowania

| Nr pom.      | Nazwa pomieszczenia                        | Pow. pomieszczenia (m <sup>2</sup> ) | Rodzaj posadzki   |
|--------------|--------------------------------------------|--------------------------------------|-------------------|
| 1.           | WC - dla dzieci przedszkolnych             | 7,65                                 | terakota/płytki   |
| 2.           | Prysznic                                   | 1,25                                 | prysznic/lastryko |
| 3.           | Pom. sanitarne - dla dzieci przedszkolnych | 5,25                                 | lastryko          |
| 4.           | Sanitariat/WC dla personelu                | 2,15                                 | lastryko          |
| 5.           | Przedśionek sanitariatu/WC                 | 1,50                                 | lastryko          |
| RAZEM POW. ; |                                            | 17,80                                |                   |

|                                                                                                                      |
|----------------------------------------------------------------------------------------------------------------------|
| Temat opracowania ; Remont i przebudowa pomieszczeń sanitarnych w Przedszkolu Nr 3 w Przemyślu przy ul. Barskiej 10  |
| Treść rysunku ;<br>FRAGMENT RZUTU I-GO PIĘTRA "INWENTARYZACJA"<br>POMIESZCZEŃ SANITARNYCH<br>skala 1:50<br>RYS. NR 3 |
| lokalizacja ; 37-700 Przemyśl, ul. Barska 10                                                                         |
| INWESTOR ; Gmina Miejska Przemyśl<br>37-700 Przemyśl, ul. Rynek 1                                                    |
| opracował ; inż. Michał Niemiec<br>nr ewid. uprawnień PDK/0029/PWOK/06                                               |

Michał Niemiec  
PROJEKTOWANIE I KIEROWANIE  
PRACAMI BUDOWLANymi  
ul. Uł. PDK/0029/PWOK/06  
ul. Uł. PDK/0029/PWOK/06





# FRAGMENT RZUTU PARTERU - WYBURZENIA

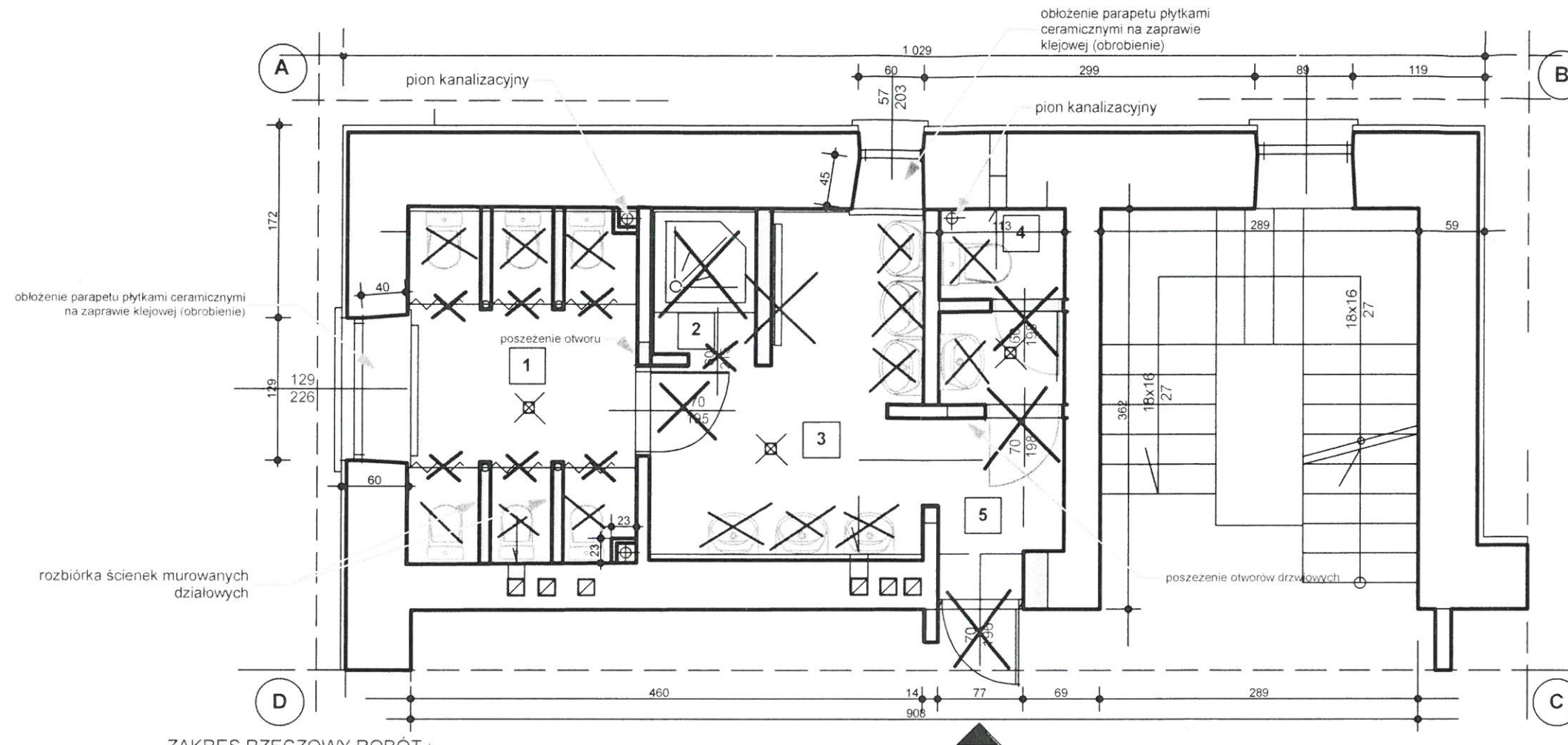

## ZAKRES RZECZOWY ROBÓT :

1. wykucie starych ościeżnic drzwiowych
2. rozebranie ścianek działowych wg. powyższego projektu
3. poszerzenie otworów drzwiowych w ścianach działowych dla nowych drzwi
4. Przeróbka sklepień nad otworami drzwiowymi w celu poszerzenia otworów
5. Obłożenie parapetów płytkami ceramicznymi na zaprawie klejowej
6. Rozebranie okładzin z płytek na ścianach w pom. 1,2,3,
7. Odbicie starych tynków pod warstwę płytek
8. demontaż okładziny z płytek ceramicznych na posadzkach w pom. nr 1,2,3
9. demontaż okładziny z lastryko
10. skucie starych warstw betonowych posadzkowych około 4-5cm
11. Zeskrobanie, przetarcie i zmycie starych warstw farb na sufitach i ścianach
12. Uzupełnienia tynków i wyrównanie podłoża pod przyszłe płytki ściennie
13. Uzupełnienie tynków po przemurowaniach i nowych nadprożach
14. obsadzenie nowych drzwi do pom. nr 4 oraz nr 5 z korytarza
15. Licowanie ścian płytkami z przygotowaniem podłoża warstwami klejowymi szczególnie w pom. nr 4,5
16. Zabudowa płytami gipsowo-kartonowymi /zielona/ wodoodpornymi pionów kanalizacyjnych na stelażu
17. wewnętrzne gładzie gipsowe sufitów i ścian ponad płytkami
18. Malowanie sufitów i ścian ponad płytkami farbami emulsyjnymi
19. Izolacje p. wilgociowe posadzek z folii
20. Warstwy wyrównawcze cementowe pod płytki gr. ok. 4-5cm
21. izolacje p. wilgociowe posadzek z folii w płynie z smarowaniem na ściany około 10cm, oraz w miejscu ścian przy prysznicu
22. Ułożenie posadzek z płytek ceramicznych w pomieszczeniach sanitariatu
23. Obsadzenie nowych krętek wentylacyjnych, oraz listew progowych przy nowych drzwiach
24. Montaż ścianek systemowych otwartych oddzielających w pom. W/C nr 1

A,B,C,D -- Zakres opracowania

ROZBIÓRKA

|                                                                                                                                  |
|----------------------------------------------------------------------------------------------------------------------------------|
| Temat opracowania ; Remont i przebudowa pomieszczeń sanitarnych w Przedszkolu nr 3 w Przemyślu przy ul. Barskiej 10              |
| Treść rysunku ;<br>FRAGMENT RZUTU PARTERU POMIESZCZEŃ SANITARNYCH<br>-- WYBURZENIA ŚCIANEK DZIAŁOWYCH<br>skala 1:50<br>RYS .NR 5 |
| lokalizacja ; 37-700 Przemyśl, ul. Barska 10                                                                                     |
| INWESTOR ; Gmina Miejska Przemyśl<br>37-700 Przemyśl, ul. Rynek 1                                                                |
| opracował ; inż. Michał Niemiec<br>nr ewid. uprawnień PDK/0029/PWOK/06                                                           |

inż. Michał Niemiec  
UPR. BUDOWLANE 0029 POK/06  
ROBOTY BUDOWLANE I KIEROWANIA  
WSP. W BUDOWLANIACH I KIEROWANIACH  
NR EWID. POK/06 POK/06



# FRAGMENT RZUTU I-GO PIĘTRA - WYBURZENIA

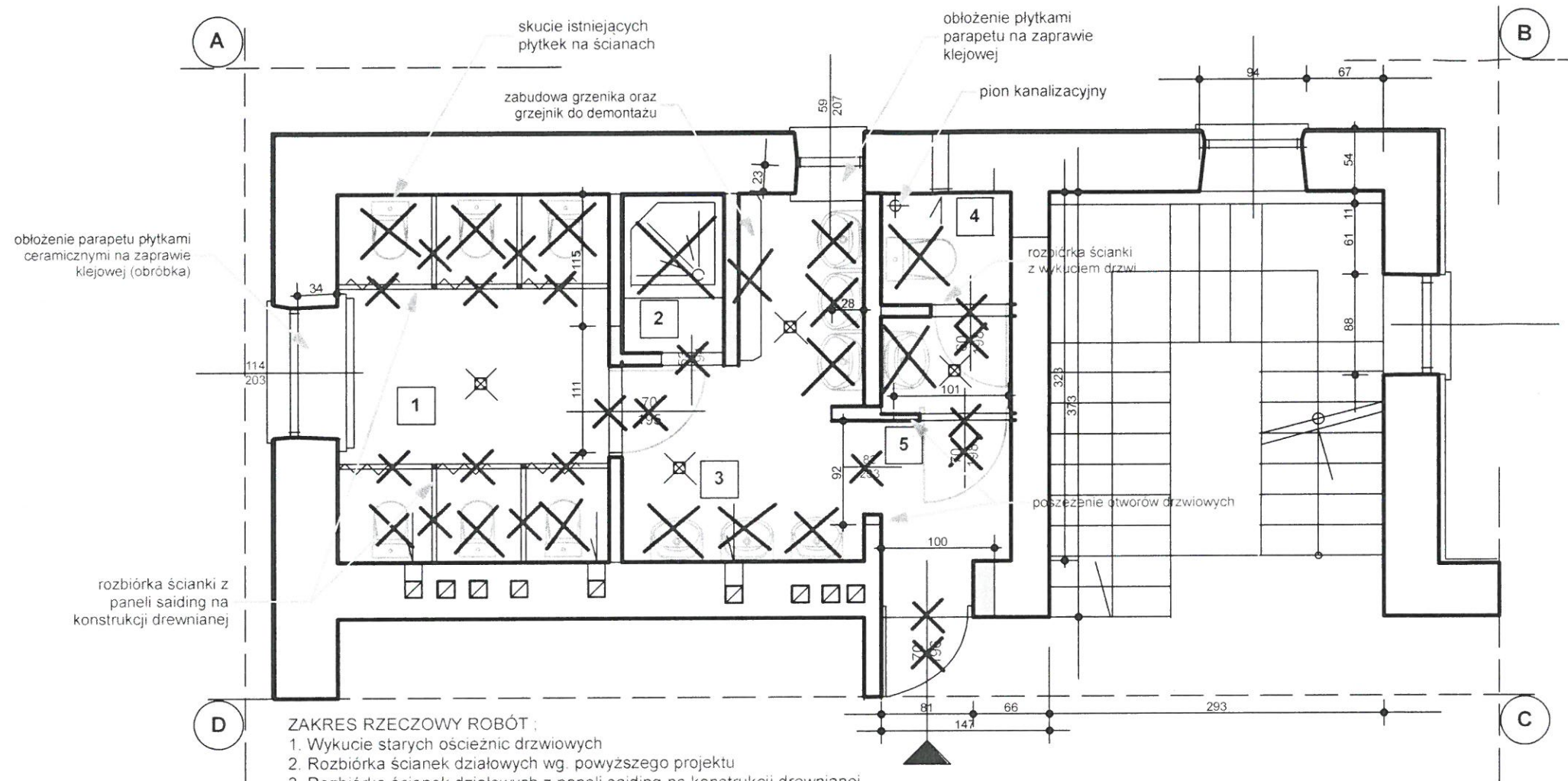

## ZAKRES RZECZOWY ROBÓT :

1. Wykucie starych ościeżnic drzwiowych
2. Rozbiórka ścianek działowych wg. powyższego projektu
3. Rozbiórka ścianek działowych z paneli saiding na konstrukcji drewnianej
4. Poszerzenie otworów drzwiowych w ścianach dla nowych drzwi
5. Przeróbka sklepień nad otworami drzwiowymi w celu poszerzenia otworów
6. Obłożenie płytki parapetów (obróbka)
7. Rozebranie okładziny z płytek na ścianach w pom. 1,2,3
8. Odbicie starych tynków pod warstwę skutych płytek
9. Demontaż okładziny z płytek ceramicznych na posadzkach w pom. nr 1
10. Demontaż okładziny z lastryko w pom. 2,3,4,5
11. Skucie warstwy betonowej posadzkowej gr. około 4-5cm
12. Zeskrobanie, przetarcie i zmycie starych farb na sufitach i ścianach
13. Uzupełnienie tynków i wyrównanie podłoża pod przyszłe płytki ceramiczne na ścianach
14. Uzupełnienie tynków przy nowych sklepieniach nadprożowych oraz w miejscu ubytków
15. Obsadzenie nowych drzwi do pom. nr 4 oraz do pom. nr 5 z korytarza
16. Licowanie ścian płytkami z przygotowaniem podłoża warstwami klejowymi szczególnie w pom. nr 4,5
17. Zabudowa płytami gipsowo-kartonowymi /zielona/ wodoodpornymi pionów kanalizacyjnych
18. Wewnętrzne gładzie gipsowe sufitów i ścian powyżej płytek ceramicznych
19. Malowanie sufitów i ścian ponad płytkami farbami emulsyjnymi
20. Izolacje p.wilgociowe posadzek z folii
21. Warstwy wyrównawcze cementowe pod płytki posadzkowe (gr. ok. 4-5cm)
22. Izolacje p.wilgociowe posadzek z folii w płynie z wywinieciem na ściany około 10cm,
23. Ułożenie posadzek z płytek ceramicznych w pomieszczeniach sanitarnych
24. Obsadzenie krętek wentylacyjnych , oraz listew progowych przy nowych drzwiach
25. Montaż nowych ścianek systemowych otwartych oddzielających w pom.WC nr 1 i nr 2

A,B,C,D -- Zakres opracowania

--- OZNACZENIE ROZBIÓRKI

|                                                                                                                                   |
|-----------------------------------------------------------------------------------------------------------------------------------|
| Temat opracowania ; Remont i przebudowa pomieszczeń sanitarnych w Przedszkolu nr 3 w Przemyślu przy ul. Barskiej 10               |
| Treść rysunku ;<br>FRAGMENT RZUTU I-GO PIĘTRA POMIESZCZEŃ SANITARNYCH -- WYBURZENIA ŚCIANEK DZIAŁOWYCH<br>skala 1:50<br>RYS .NR 6 |
| lokalizacja ; 37-700 Przemyśl, ul.Barska 10                                                                                       |
| INWESTOR ; Gmina Miejska Przemyśl<br>ul. Rynek 1 , 37-700 Przemyśl                                                                |
| opracował ; inż. Michał Niemiec<br>nr ewid. uprawnień PDK/0029/PWOK/06                                                            |

inż. Michał Niemiec  
UPR. BUDOWLANE DO PROJEKTOWANIA I KIEROWANIA  
ROBÓT W OBLASTACH OGRANICZEN  
WSPÓŁPRACOWNIK KONSULTINGOWY  
NR EWID. UPR. PDK/0029/PWOK/06  
NR EWID. POM. PDK/80/0343/06

# FRAGMENT RZUTU PIWNIC - PROJEKT

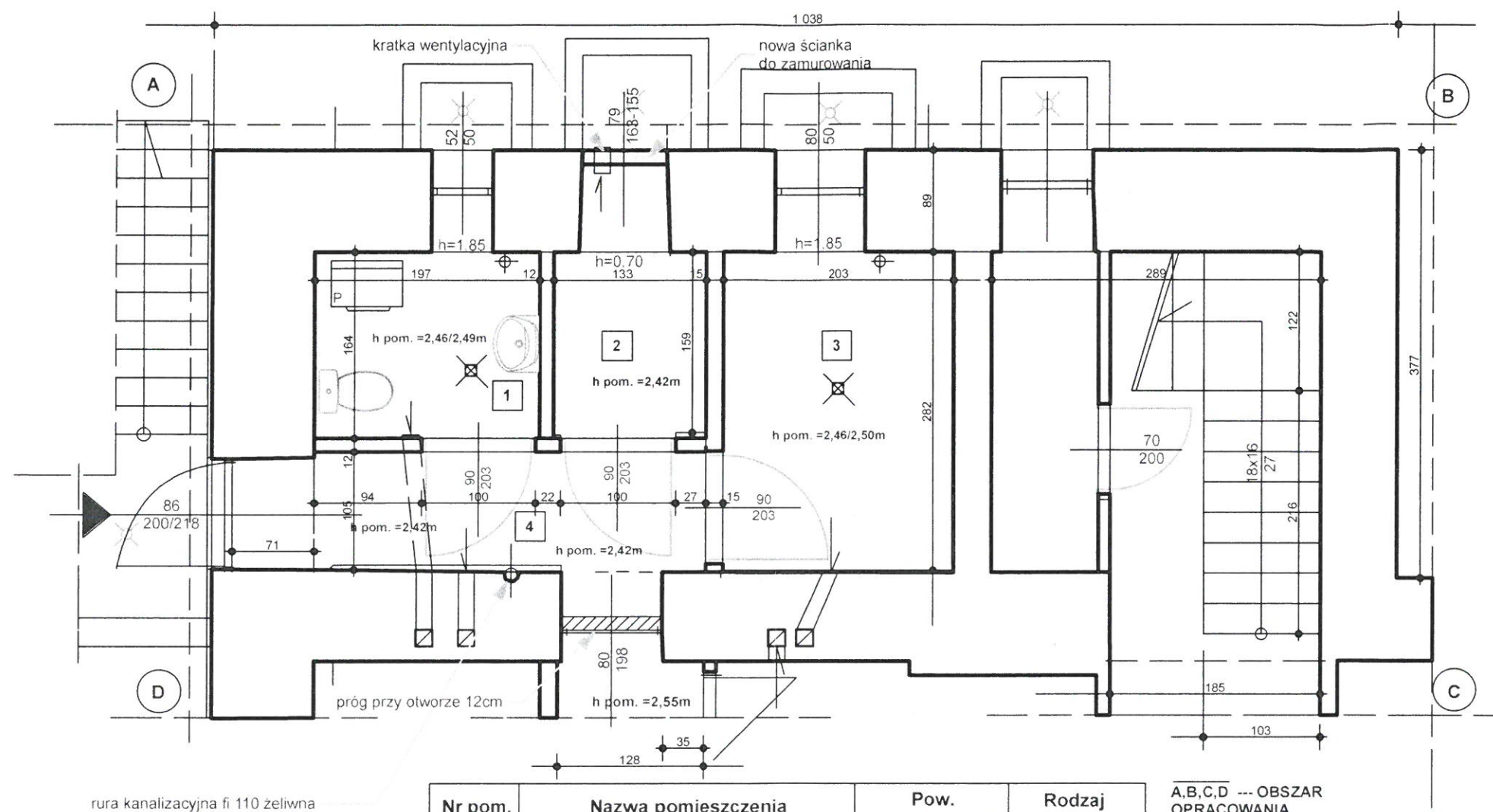

| Nr pom.      | Nazwa pomieszczenia | Pow. pomieszczenia (m <sup>2</sup> ) | Rodzaj posadzki |
|--------------|---------------------|--------------------------------------|-----------------|
| 1.           | Sanitariat - WC     | 2,94                                 | terakota/plytki |
| 2.           | Magazyn żywności    | 2,11                                 | terakota/plytki |
| 3.           | Magazyn żywności    | 5,71                                 | terakota/plytki |
| 4.           | Korytarz wejściowy  | 4,40                                 | terakota/gres   |
| RAZEM POW. : |                     | 15,16                                |                 |

A,B,C,D --- OBSZAR OPRACOWANIA

|                                                                                                                       |
|-----------------------------------------------------------------------------------------------------------------------|
| Temat opracowania ; Remont i przebudowa pomieszczeń sanitarnych w Przedszkolu Nr 3 w Przemyślu przy ul. Barskiej 10   |
| Treść rysunku ;<br>FRAGMENT RZUTU PIWNIC POMIESZCZEŃ SANITARNYCH<br>DLA PRACOWNIKÓW KUCHNI<br>skala 1:50<br>RYS .NR 7 |
| lokalizacja ; 37-700 Przemyśl, ul. Barska 10                                                                          |
| INWESTOR ; Gmina Miejska Przemyśl<br>37-700 Przemyśl, ul. Rynek 1                                                     |
| opracował ; inż. Michał Niemiec<br>nr ewid. uprawnień PDK/0029/PWOK/06                                                |

Michał Niemiec  
inż. PROJEKTOWANIA I KIEROWANIA  
OPRACOWAŁ  
nr ewid. uprawnień PDK/0029/PWOK/06



# FRAGMENT RZUTU PARTERU - PROJEKT

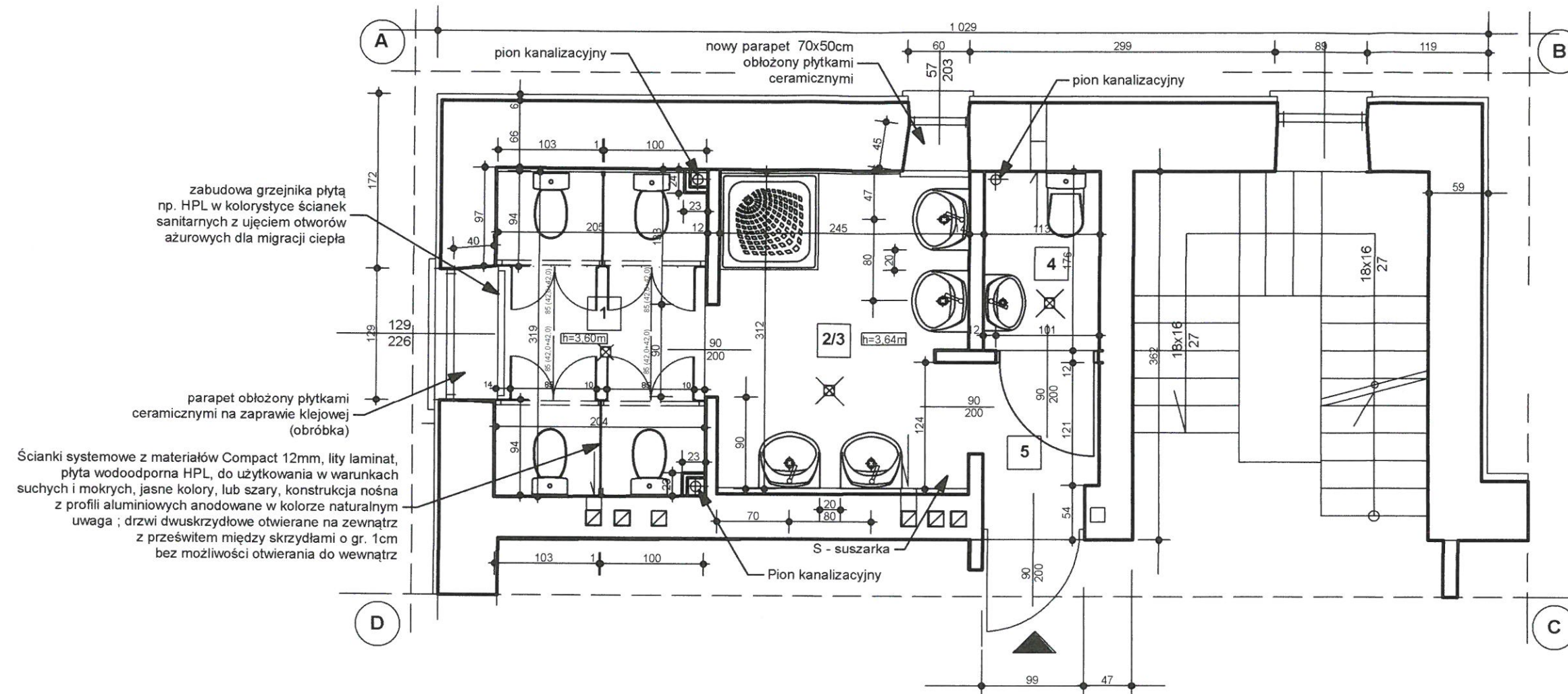

A,B,C,D -- Zakres opracowania

| Nr pom.      | Nazwa pomieszczenia                                         | Pow. pomieszczenia (m <sup>2</sup> ) | Rodzaj posadzki              |
|--------------|-------------------------------------------------------------|--------------------------------------|------------------------------|
| 1.           | WC - dla dzieci przedszkolnych                              | 6,50                                 | terakota/płytki              |
| 2/3          | Prysznic oraz<br>Pom. sanitarne - dla dzieci przedszkolnych | 7,60                                 | prysznic/<br>terakota/płytki |
| 4.           | Sanitariat/WC dla personelu                                 | 2,00                                 | terakota/płytki              |
| 5.           | Przedsiónek sanitariatu/WC                                  | 1,50                                 | terakota/płytki              |
| RAZEM POW. ; |                                                             | 17,60                                |                              |

|                                                                                                                             |
|-----------------------------------------------------------------------------------------------------------------------------|
| Temat opracowania ; Remont i przebudowa pomieszczeń sanitarnych w budynku Przedszkola Nr 3 w Przemyślu przy ul. Barskiej 10 |
| Treść rysunku ;<br>FRAGMENT RZUTU PARTERU POMIESZCZEŃ SANITARNYCH<br>skala 1:50<br>RYS .NR 8                                |
| lokalizacja ; 37-700 Przemyśl, ul.Barska 10                                                                                 |
| INWESTOR ; Gmina Miejska Przemyśl<br>37-700 Przemyśl, ul. Rynek 1                                                           |
| opracował ; inż. Michał Niemiec<br>nr ewid. uprawnień PDK/0029/PWOK/06                                                      |

Michał Niemiec  
OPRACOWANIE I KIEROWANIE  
BEZ OGRANICZEN  
WYKONANIE PRACY INŻYNIERSKIEJ  
W OBRĘBIE PRZEMYSŁU  
nr ewid. PDK/0029/PWOK/06  
nr ewid. POKB/PDK/00343/06

[illegible]

| Nr pom. | Nazwa pomieszczenia                             | Pow. pomieszczenia (m <sup>2</sup> ) | Rodzaj posadzki          |
|---------|-------------------------------------------------|--------------------------------------|--------------------------|
| 1.      | WC - dla dzieci przedszkolnych                  | 7,65                                 | terakota/plytki          |
| 2/3     | Pom. sanitarne - dla dzieci przedszkolnych + WC | 6,75                                 | prysznic/plytki/terakota |
| 4.      | WC i sanitariat dla dzieci przedszkolnych       | 2,19                                 | terakota/plytki          |
| 5.      | Przedsiónek sanitariatu i WC na I-szym piętrze  | 1,50                                 | terakota/plytki          |
|         | RAZEM POW. ;                                    | 18,09                                |                          |

opracował ; inż. Michał Niemiec  
nr ewid. uprawnień PDK/0029/PWOK/06

z. Michał Niemiec  
PDK/0029/PWOK/06



## SCHEMAT ŚCIANKI NR 1 W POZIOMIE PARTERU

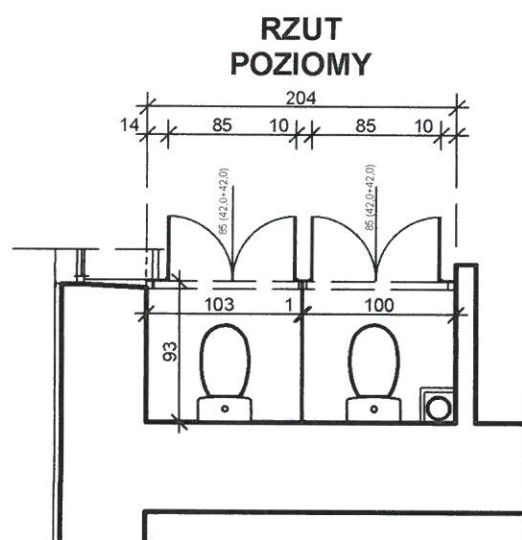

**WIDOK ŚCIANKI OD STRONY  
ZEWNĘTRZNEJ /WEJŚCIOWEJ/**

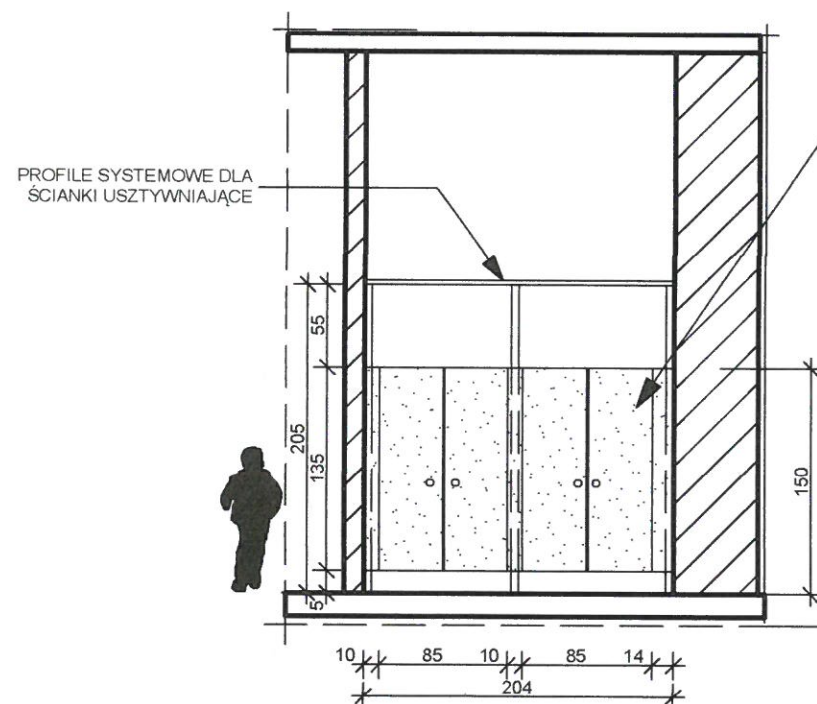

ŚCIANKA SYSTEMOWA Z PŁYTY  
WODOODPORNEJ HPL gr.12mm,  
do użytkowania w warunkach suchych  
i mokrych (kolor jasny, ciepły),

DRZWI DWUSKRZYDŁOWE, ZE  
SZPARĄ PRZEŚWITU OKOŁO 1cm,  
SKRZYDŁA ODTWIERANE NA  
ZEWNĄTRZ

ŚCIANKA SYSTEMOWA Z PŁYTY  
WODOODPORNEJ HPL gr.12mm,  
do użytkowania w warunkach suchych  
i mokrych (kolor jasny, ciepły),

DRZWI DWUSKRZYDŁOWE, ZE  
SZPARĄ PRZEŚWITU OKOŁO 1cm,  
SKRZYDŁA ODTWIERANE NA  
ZEWNĄTRZ

**UWAGA ; WYMIARY DLA SYSTEMOWYCH ŚCIANEK  
Z DRZWIAMI OTWIERANYMI NA ZEWNĄTRZ NALEŻY  
SPRAWDZIĆ Z NATURY, PO WYKONANIU WARSTWY  
ŚCIENNEJ Z PŁYTEK CERAMICZNYCH**

## SCHEMAT ŚCIANKI NR 2 W POZIOMIE PARTERU

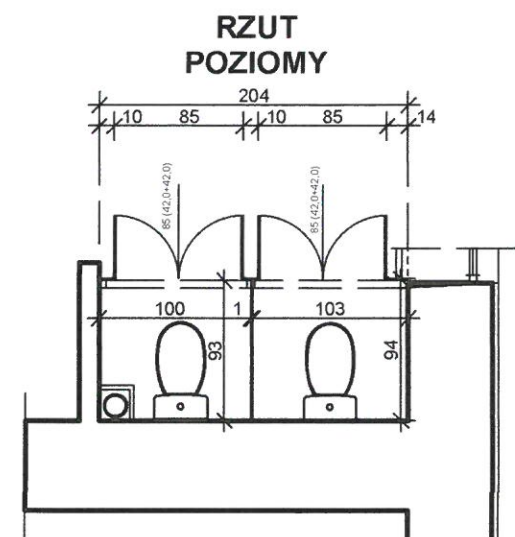

**WIDOK ŚCIANKI OD STRONY  
ZEWNĘTRZNEJ /WEJŚCIOWEJ/**

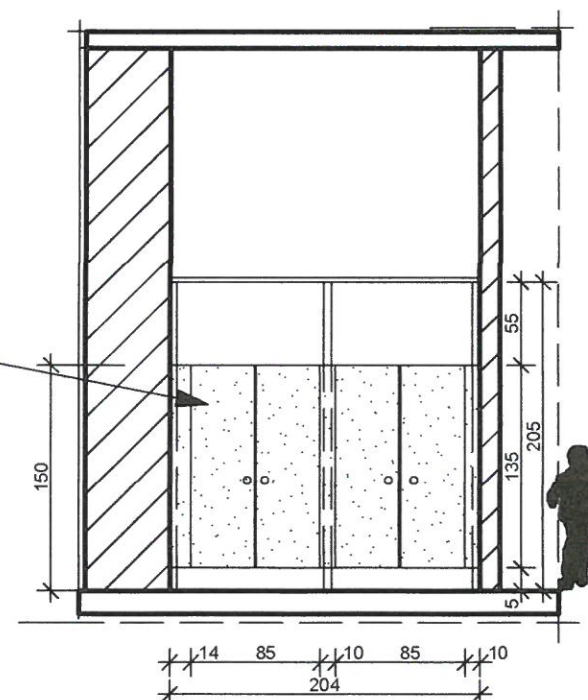

|                                                                                                                           |
|---------------------------------------------------------------------------------------------------------------------------|
| Temat opracowania ; Remont i przebudowa pomieszczeń<br>sanitarnych w Przedszkolu nr 3 w Przemyślu<br>przy ul. Barskiej 10 |
| Treść rysunku ;<br>SCHEMAT ŚCIANEK DZIAŁOWYCH SYSTEMOWYCH<br>W POZIOMIE PARTERU<br>skala 1:50<br>RYS .NR 10               |
| lokalizacja ; 37-700 Przemyśl, ul.Barska 10                                                                               |
| INWESTOR ; Gmina Miejska Przemyśl<br>ul. Rynek 1 , 37-700 Przemyśl                                                        |
| opracował ; inż. Michał Niemiec<br>nr ewid. uprawnień PDK/0029/PWOK/06                                                    |

Michał Niemiec  
inż. architektura i kierowania  
budowlano-budowlane  
Ewid. Upr. PDK/0029/PWOK/06  
Ewid. POK/BO/0343/06

**SCHEMAT ŚCIANKA NR 3  
NA I-SZYM PIĘTRZE**

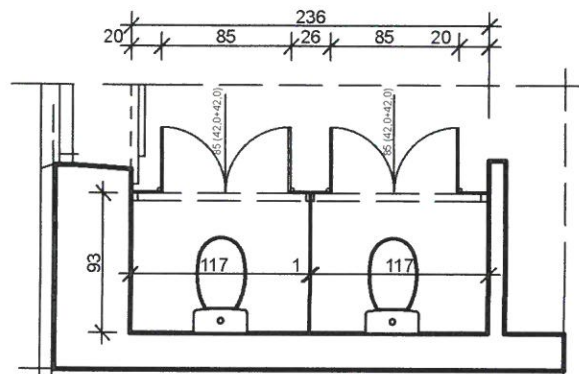

**SCHEMAT ŚCIANKI NR 4  
NA I-SZYM PIĘTRZE**

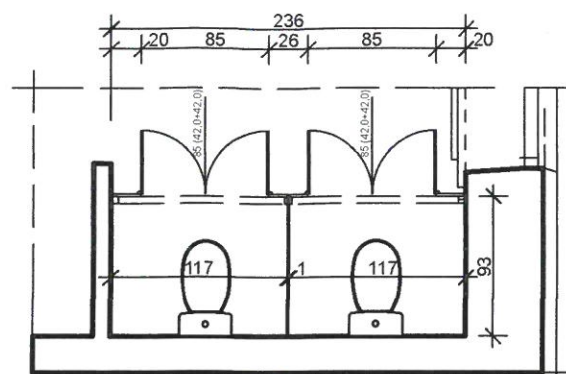

**SCHEMAT ŚCIANKI NR 5  
NA I-SZYM PIĘTRZE**

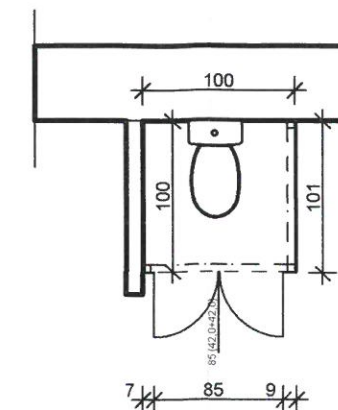

**WIDOK ŚCIANKI OD STRONY  
ZEWNĘTRZNEJ /WEJŚCIOWEJ/**

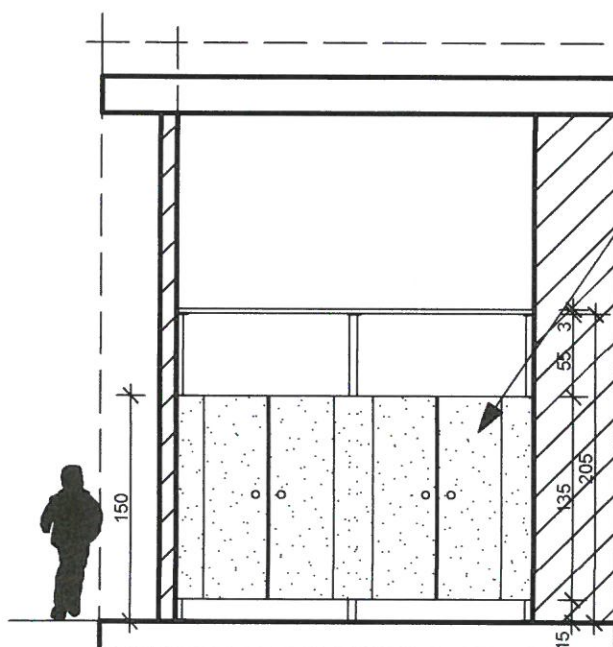

ŚCIANKA SYSTEMOWA Z PŁYTY  
WODOODPORNEJ HPL gr.12mm,  
do użytkowania w warunkach  
suchych i mokrych (kolor jasny,  
ciepły),

DRZWI DWUSKRZYDŁOWE,  
ZE SZPARĄ PRZEŚWITU 1cm,  
SKRZYDŁA ODTWIERANE  
NA ZEWNĄTRZ

ŚCIANKA SYSTEMOWA Z PŁYTY  
WODOODPORNEJ HPL gr.12mm,  
do użytkowania w warunkach  
suchych i mokrych (kolor jasny,  
ciepły),

DRZWI DWUSKRZYDŁOWE,  
ZE SZPARĄ PRZEŚWITU 1cm,  
SKRZYDŁA ODTWIERANE NA  
ZEWNĄTRZ

**WIDOK ŚCIANKI OD STRONY  
ZEWNĘTRZNEJ /WEJŚCIOWEJ/**

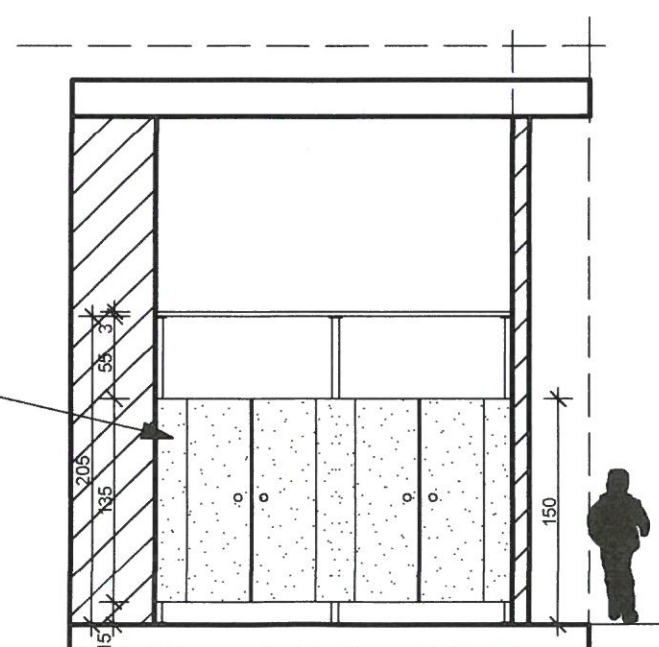

**WIDOK ŚCIANKI OD STRONY  
ZEWNĘTRZNEJ /WEJŚCIOWEJ/**

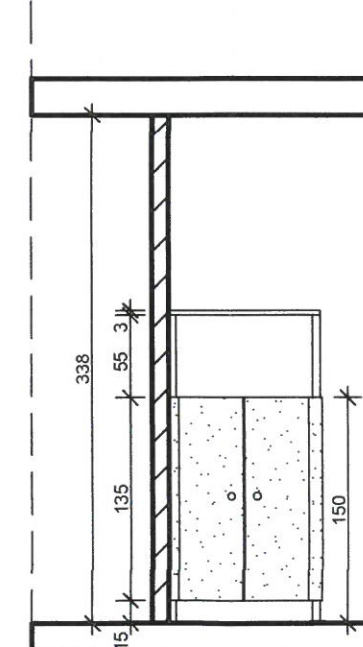

**UWAGA ; WYMIARY DLA SYSTEMOWYCH ŚCIANEK Z DRZWIAMI OTWIERANYMI  
NA ZEWNĄTRZ NALEŻY SPRAWDZIĆ PRZED ZAMÓWIENIEM, PO WYKONANIU WARSTWY  
ŚCIENNEJ Z PŁYTEK CERAMICZNYCH**

Temat opracowania ; Remont i przebudowa pomieszczeń  
sanitarnych w Przedszkolu nr 3 w Przemyślu  
przy ul. Barskiej 10

Treść rysunku ;  
SCHEMAT ŚCIANEK DZIAŁOWYCH SYSTEMOWYCH  
I-GO PIĘTRA  
skala 1:50  
RYS .NR 11

lokalizacja ; 37-700 Przemyśl, ul.Barska 10

INWESTOR ; Gmina Miejska Przemyśl  
ul. Rynek 1 , 37-700 Przemyśl

opracował ; inż. Michał Niemiec  
nr ewid. uprawnień PDK/0029/PWOK/06

Michał Niemiec  
PROJEKTOWANIE I KIEROWANIE  
PRACAMI WYKONAWCZYMIZEN  
WYKONANIE PRAC WYKONAWCZYZEN  
POMIAROWYCH I KIEROWANIE  
PRACAMI WYKONAWCZYMIZEN

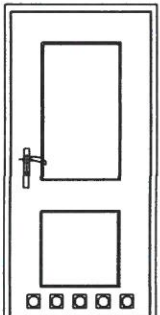
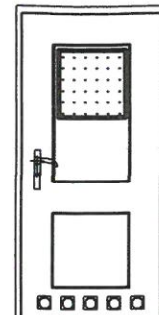

# ZESTAWIENIE STOLARKI DRZWIOWEJ

| lp                          |    | 1                                                                                   | 2                                                                                   |
|-----------------------------|----|-------------------------------------------------------------------------------------|-------------------------------------------------------------------------------------|
| SCHEMAT STOLARKI DRZWIOWEJ  |    |  |  |
| WYMIAR W ŚWIETRLE MURU      | So | 101                                                                                 | 101                                                                                 |
|                             | Ho | 208                                                                                 | 208                                                                                 |
| WYMIAR W ŚWIETLE OŚCIEŻNICY | S  | 90                                                                                  | 90                                                                                  |
|                             | H  | 203                                                                                 | 203                                                                                 |
| PIWNICA                     |    | 2L                                                                                  | 1P                                                                                  |
| PARTER                      |    | 1L                                                                                  | 1P                                                                                  |
| PIĘTRO                      |    | 1L                                                                                  | 1P                                                                                  |
| RAZEM ILOŚĆ DRZWI           |    | 4L                                                                                  | 1P                                                                                  |

UWAGI ;  
 SKRZYDŁA DRZWIOWE WEWNĘTRZNE Lewe i Prawe, /JAKO PEŁNE ORAZ Z SZYBĄ BEZPIECZNĄ MLECZNĄ ŁAZIENKOWE/, Z WENTYLACJĄ DOLNĄ /OTWORY O ŚR. 7,5cm X 5szt. lub KRATKA WENTYLACYJNA, O SUMARYCZNYM PRZEKROJU POWIERZCHNI WENTYLACJI NIE MNIEJSZEJ NIŻ 0,022mkw. (zgodnie z Dz. Ust. z dnia 2002r. Nr 75 poz. 690§ 79.1), Z WYPEŁNIENIEM PŁYTĄ WIÓROWĄ OTWOROWĄ, OBŁOŻONĄ PŁYTĄ HDF, OKLEINĄ Z LAMINATU W KOLORZE BIAŁYM, OŚCIEŻNICE MDF LUB DREWNIANE Z OKLEINĄ W KOLORZE BIAŁYM.

|                                                                                                               |
|---------------------------------------------------------------------------------------------------------------|
| Temat opracowania ; Remont i przebudowa pomieszczeń sanitarnych w Przedszkolu nr 3 w Przemyślu, ul. Barska 10 |
| Treść rysunku ;<br>ZESTAWIENIE STOLARKI DRZWIOWEJ<br>skala 1:50                                               |
| RYS .NR 12                                                                                                    |
| lokalizacja ; 37-700 Przemyśl, ul. Barska 10                                                                  |
| INWESTOR ; Gmina Miejska Przemyśl<br>37-700 Przemyśl, ul. Rynek 1                                             |
| opracował ; inż. Michał Niemiec<br>nr ewid. uprawnień PDK/0029/PWOK/06                                        |

inż. Michał Niemiec  
 UPŁ. PRACOWNIEM DO PROJEKTOWANIA I KIEROWANIA  
 PRACOTAMI BUDOWALNYMI BEZ OGRANICZEŃ  
 W SPECJALNOŚCI PRACOWNIEM KACYJNO-BUDOWLANEJ  
 NR EWID. 001. PDK/0029/PWOK/06  
 NR EWID. 001. PDK/0029/PWOK/06