

Województwo: *dolnośląskie*  
Powiat: *lwówecki*  
Jednostka ewidencyjna: *021203\_5, Lwówek Śląski-obszar wiejski*  
Obręb ewidencyjny: *021203\_5,0016, Płuczki Dolne*  
Działka nr: *301*

MAPA DO CELÓW PROJEKTOWYCH

5.148.25.10.3  
skala 1:1000

Układ współrzędnych prostokątnych: *2000, strefa 15*  
Układ wysokości: *PL-EVRF2007-NH*

GK-OG.6640.180.2021

Aktualizację terenu określonego grubą linią  
w treści nadziemnej i podziemnej wykonął:

Nie wyklucza się istnienia w terenie innych  
nie wykazanych na niniejszej mapie urządzeń podziemnych,  
które nie były zgłoszone do inwentaryzacji lub  
o których brak jest informacji w instytucjach branżowych.

Granice i numery działek zgodne z operatem ewidencji gruntów.

Na mapie nie ustalono ewentualnych obciążeń służebności gruntowych  
wykazanych w Księgach Wieczystych.

Mapa wykonana pod obiekt liniowy.

Punkty osnowy geodezyjnej podlegają  
ochronie -art.48 ust.1 pkt.3 Prawo Geodezyjne i Kartograficzne.

ZAKRES OPRACOWANIA: ---

Poświadczam, że niniejszy dokument został opracowany w wyniku prac geodezyjnych i kartograficznych, których rezultaty zawiera operat techniczny zweryfikowany pozytywnie. Jednocześnie informuję, że jestem świadomy odpowiedzialności karnej za złożenie fałszywego oświadczenia.	
Identyfikator zgłoszenia prac geodezyjnych	P.0216.2021.
Organ służby geodezyjnej, który otrzymał zgłoszenie	SIGROSTA Lwówek
Wykonawca prac geodezyjnych	GEODEZIA Dariusz SOBOL
Nr oraz data sporządzenia dokumentu zawierającego wynik pozytywnej weryfikacji	Protokół weryfikacji nr 2 z dnia
Imię i nazwisko oraz nr uprawnień zawodowych kierownika prac	Łukasz Szwabowicz Geodeta Nr upr. 22203

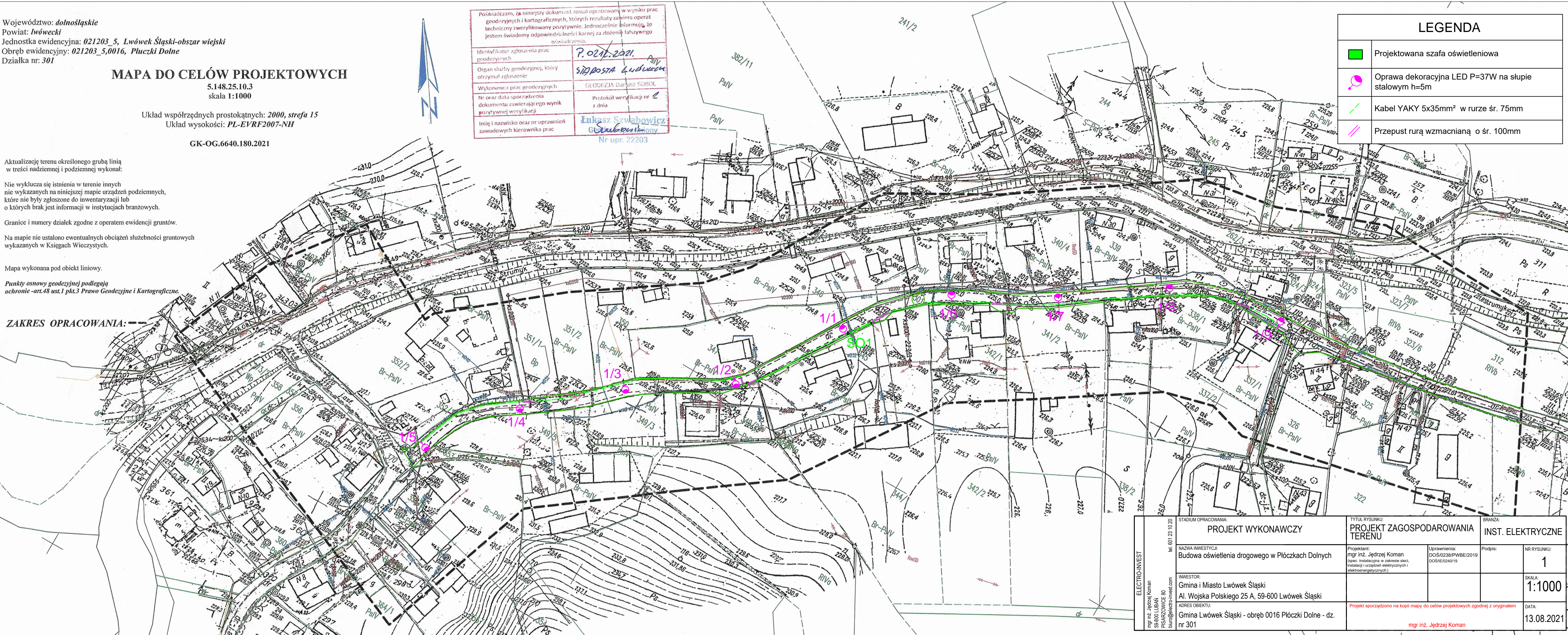

LEGENDA

- Projektowana szafa oświetleniowa
- Oprawa dekoracyjna LED P=37W na słupie stalowym h=5m
- Kabel YAKY 5x35mm<sup>2</sup> w rurze śr. 75mm
- Przepust rurą wzmacnianą o śr. 100mm

ELECTRO-INVEST mgr inż. Jędrzej Koman 58-900 LUBAN PISARZOWICE 80 biuro@electro-invest.com	STADIUM OPRACOWANIA: PROJEKT WYKONAWCZY		TYTUŁ RYSUNKU: PROJEKT ZAGOSPODAROWANIA TERENU		BRANŻA: INST. ELEKTRYCZNE	
	NAZWA INWESTYCJI: Budowa oświetlenia drogowego w Płuczkach Dolnych		Projektant: mgr inż. Jędrzej Koman (spec. instalacyjna w zakresie sieci, instalacji i urządzeń elektrycznych i elektroenergetycznych)		Uprawnienia: DOŚ/0238/PWBE/2019 DOŚ/IE/0240/19	
	INWESTOR: Gmina i Miasto Lwówek Śląski Al. Wojska Polskiego 25 A, 59-600 Lwówek Śląski		Podpis:		NR RYSUNKU: 1	
	ADRES OBIEKTU: Gmina Lwówek Śląski - obręb 0016 Płuczki Dolne - dz. nr 301		Projekt sporządzono na kopii mapy do celów projektowych zgodnej z oryginałem mgr inż. Jędrzej Koman		SKALA: 1:1000 DATA: 13.08.2021	