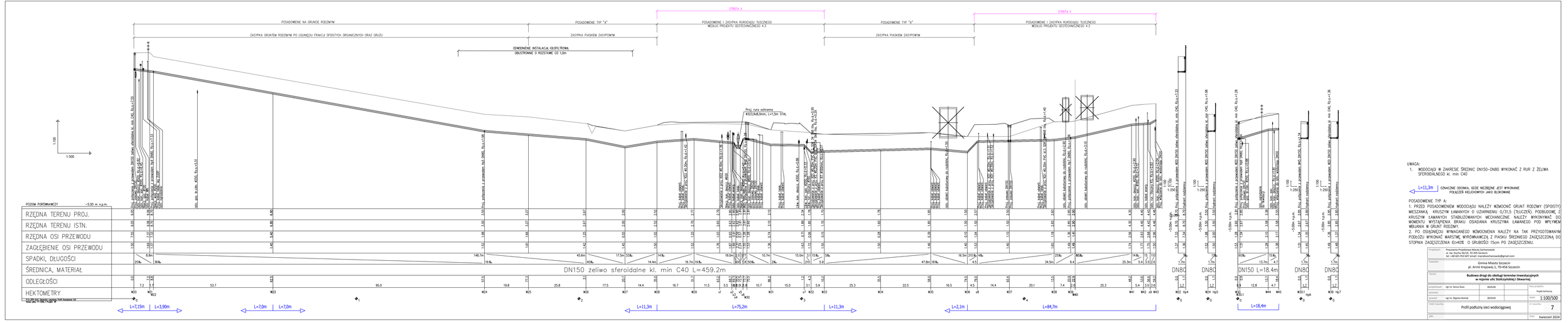

UWAGA:

1. WODOCIĄGI W ZAKRESIE ŚREDNIC DN150–DN80 WYKONAĆ Z RUR Z ŻELIWA SFEROIDALNEGO kl. min C40

L=11,3m OZNACZNE ODCINKI, GDZIE NIEZBĘDNE JEST WYKONANIE POŁĄCZEŃ KIELICHOWYCH JAKO BLOKOWANE

POSADOWIENIE TYP A:

1. PRZED POSADOWIENIEM WODOCIĄGU NALEŻY WZMOCNIĆ GRUNT RODZIMY (SPOSTY) MESZANKĄ KRUSZYWA ŁAMANYCH O UZIARNIENIU 0/31,5 (TRUCIZEŃ), PODBUDOWĘ Z KRUSZYW ŁAMANYCH STABILIZOWANYCH MECHANICZNIE NALEŻY WYKONYWAĆ DO MOMENTU WYSTĄPIENIA BRAKU OSIADANIA KRUSZYWA ŁAMANEGO POD WPŁYWEM WBIJANIA W GRUNT RODZIMY.
2. PO OSIĄGNIĘCIU WYMAGANEGO WZMOCNIENIA NALEŻY NA TAK PRZYGOTOWANYM PODŁOŻU WYKONAĆ WARSTWĘ WYRÓWNAWCZĄ Z PIASKU ŚREDNIEGO ZAGĘSZCZONĄ DO STOPNIA ZAGĘSZCZENIA ID=0.40% O GRUBOŚCI 15cm PO ZAGĘSZCZENIU.

projektowa:	Przedsiębiorstwo Wielobranżowe Maciej Szczepkowski ul. Ks. Piotr Pki 50/55, 70-465 Szczecin tel. +48 601 850 687 email: maciekszczepkowski@gmail.com		
inwestor:	Gmina Miasto Szczecin pl. Armii Krajowej 1, 70-456 Szczecin		
Temat:	**Budowa drogi dla obsługi terenów inwestycyjnych w rejonie ulic Stoczniowej i Skwarnej**		
projektował:	mgr inż. Damian Bacza	BOSTLAB	Tytuł projektu:
sprawdził:			Projekt techniczny
przejrzał:	mgr inż. Zbigniew Wojtniak	ZBOTLAB3	skala: 1:100/500
tytuł rysunku:	Profil podłużny sieci wodociągowej		nr rysunku: 7
plik:			data: kwiecień 2024