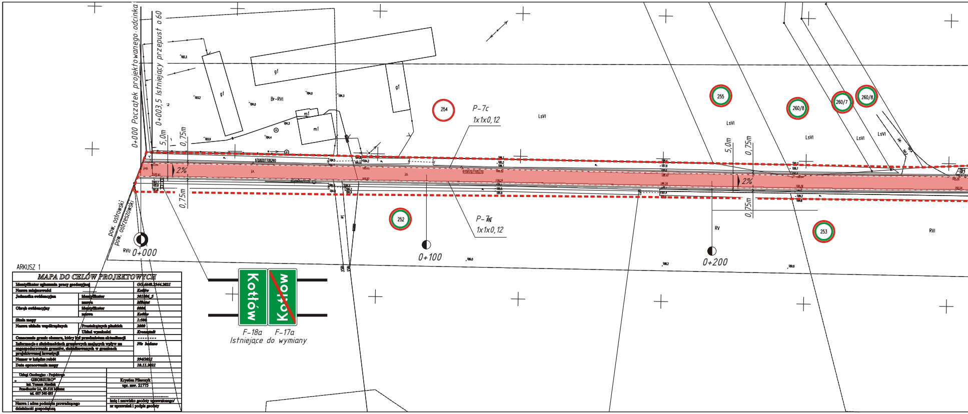
0+000 Początek projektowanego odcinka
0+003,5 Istniejący przepust ø60
5,0m
0,75m
2%
P-7c
1x1x0,12
254
255
260/8
260/7
260/8
252
253
LsVI
Br-RVI
g1
m1
RV
RVI
RVIz
pow. ostrowski
pow. ostrzeszowski
0+000
0+100
0+200
Kotłów
Kotłów
F-18a
F-17a
Istniejące do wymiany

ARKUSZ 1

MAPA DO CELÓW PROJEKTOWYCH

Identyfikator zgłoszenia pracy geodezyjnej		GG.6640.2344.2021
Nazwa miejscowości		Kotłów
Jednostka ewidencyjna	identyfikator	301806_5
	nazwa	Mikstat
Obręb ewidencyjny	identyfikator	0006
	nazwa	Kotłów
Skala mapy		1:500
Nazwa układu współrzędnych	Prostokątnych płaskich	2000
	Układ wysokości	Kronsztadt
Oznaczenie granic obszaru, który był przedmiotem aktualizacji		--------
Informacje o służebnościach gruntowych mających wpływ na zagospodarowanie gruntów, zlokalizowanych w granicach projektowanej inwestycji		Nie badano
Numer w księdze robót		394/2021
Data opracowania mapy		10.11.2021

Usługi Geodezyjno - Projektowe „GEOBIURO” inż. Tomasz Kozłek Przedborów 2A, 63-510 Mikstat tel. 607 540 695 .... Nazwa i adres podmiotu prowadzącego działalność gospodarczą	Krystian Pilarczyk upr. zaw. 21775 .... imię i nazwisko geodety uprawnionego/ nr uprawnień i podpis geodety

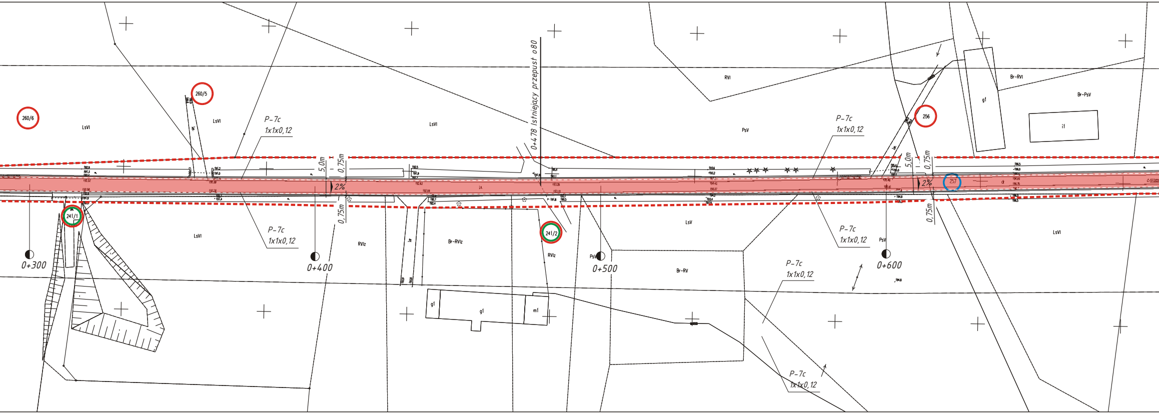
260/6
260/5
LsVI
LsVI
LsVI
P-7c
1x1x0,12
0+478 Istniejący przepust ø80
RVI
PsV
P-7c
1x1x0,12
256
g1
Br-RVI
Br-PsV
i1
5,0m
0,75m
2%
0,75m
5,0m
0,75m
2%
257
0,75m
241/1
LsVI
P-7c
1x1x0,12
0+300
0+400
RVIz
Br-RVIz
241/2
RVIz
PsV
0+500
LsV
Br-RV
P-7c
1x1x0,12
PsV
0+600
LsVI
P-7c
1x1x0,12
g1
g1
m1
P-7c
1x1x0,12

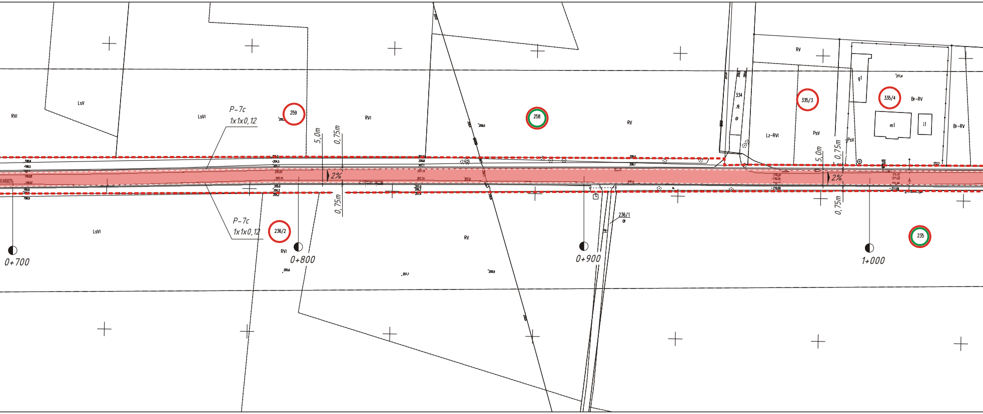
RVI
LsV
LsVI
P-7c
1x1x0,12
259
RVI
258
RV
334
dr
Lz-RVI
335/3
PsV
g1
335/4
Br-RV
m1
i1
Br-RV
PsV
5,0m
0,75m
2%
5,0m
0,75m
2%
0,75m
0,75m
P-7c
1x1x0,12
236/2
LsVI
RVI
RV
236/1
dr
235
0+700
0+800
0+900
1+000

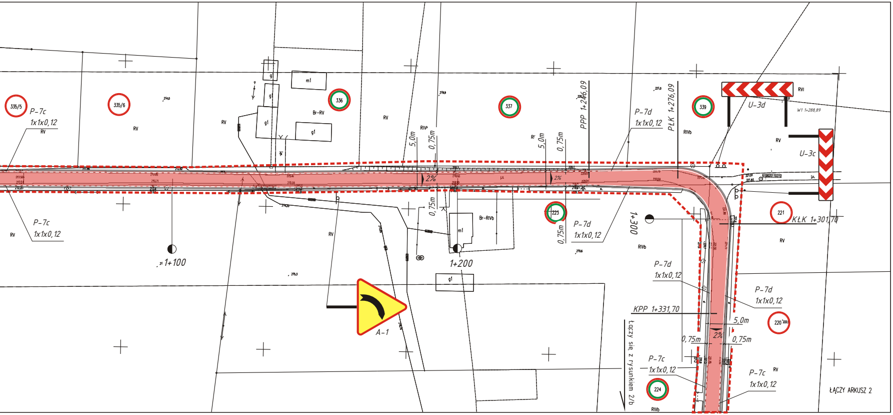
335/5
P-7c
1x1x0,12
RV
335/6
RV
336
Br-RV
RV
337
PPP 1+246,09
P-7d
1x1x0,12
PŁK 1+276,09
RIVb
339
U-3d
RVI
W1 1+288,89
RV
U-3c
5,0m
0,75m
5,0m
0,75m
2%
2%
P-7c
1x1x0,12
RV
1+100
1+200
0,75m
Br-RIVb
223
0,75m
P-7d
1x1x0,12
1+300
RIVb
221
KŁK 1+301,70
RV
P-7d
1x1x0,12
P-7d
1x1x0,12
KPP 1+331,70
5,0m
220
0,75m
2%
0,75m
A-1
Łączy się z rysunkiem 2/b
P-7c
1x1x0,12
224
RIVb
P-7c
1x1x0,12
RV
ŁĄCZY ARKUSZ 2

Legenda:

Numeracja działek pasa drogowego	222
Sugerowana granica pasa drogowego	- - - - -
Numery działek przyległych	335/6
Projektowana nawierzchnia	🟥
Numery działek zajętych pod pas drogowy	237

Obiekt:
Projekt stałej organizacji ruchu
Przebudowa drogi powiatowej 5333P
Przygodziczki - Biskupice Zabaryczne

Temat:
Plan sytuacyjny

Projektant:
Józef Przybyłek
UAN 7342-31/92
WKP/BD/4132/01

Asystent:
Adam Skowron

Data:	Nr rys:	Skala:
Styczeń 2022	2/a	1:1000