

inwentaryzacja pomieszczeń

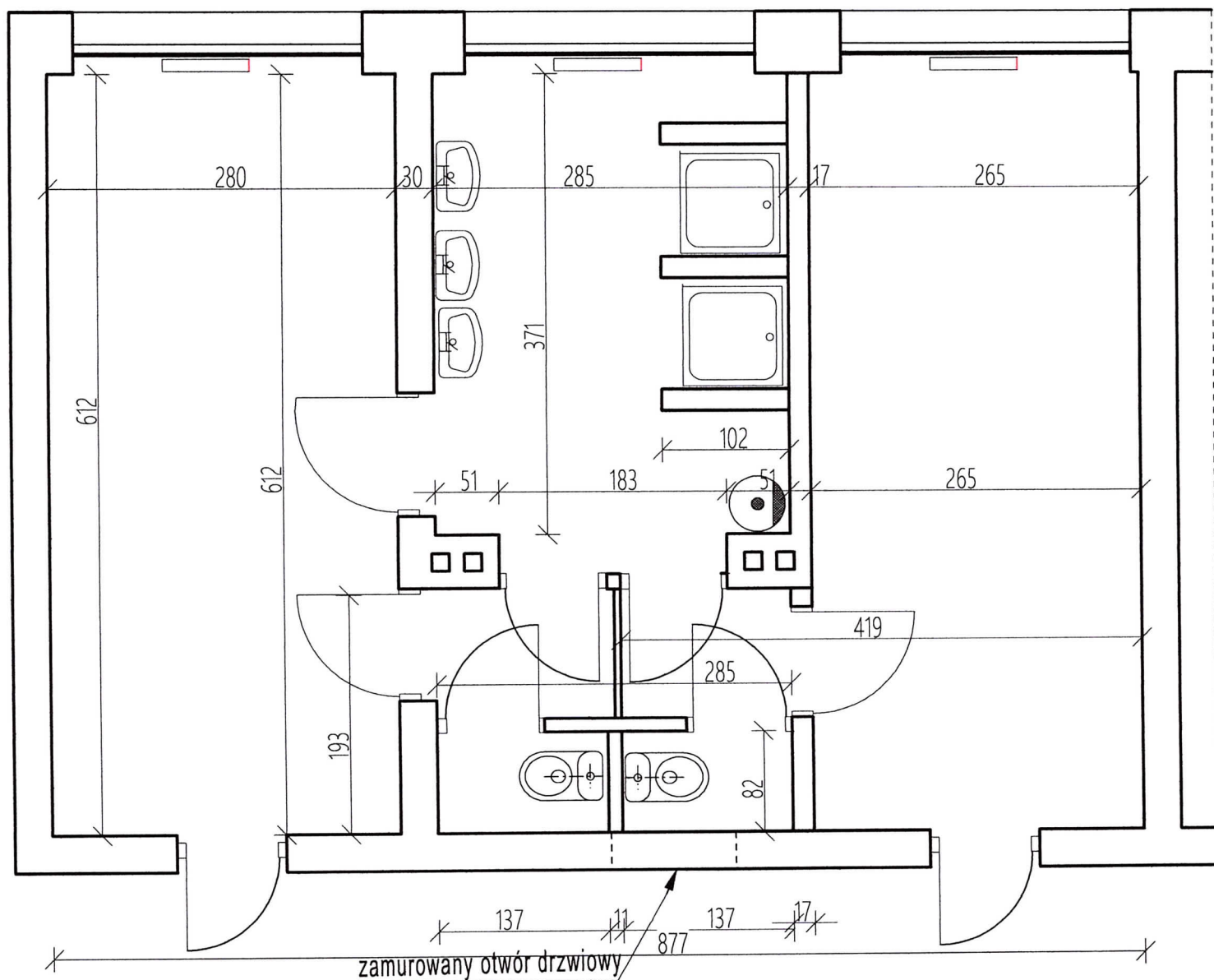

PROJEKTOWANIE ORAZ NADZORY W BUDOWNICTWIE RYSZARD ŻUK, DROHOJÓW 149, 37-716 ORŁY NIP: 795-100-77-55, REGON: 650114737, tel. 504 308 027		Skala: 1 : 50	
Temat opracowania: Wykonanie podjazdu, wymiana drzwi wejściowych oraz modernizacja łazienek i sanitariatów dla młodzieży niepełnosprawnej w Zespole Szkół im. Aleksandra Fredry w Nienadowej		Treść rysunku: inwentaryzacja pomieszczeń sanitariatów	Data: 02.2023
Lokalizacja: Nienadowa		Nr rys. 1	
Inwestor: POWIAT PRZEMYSKI, 37-700 Przemyśl, Pl. Dominikański 3		opracowanie: tech. bud. Ryszard Żuk nr ewid. upr. bud: WBPP/ZNB IUB/48/3.17/17/81	
		podpis:	

projekt wc.

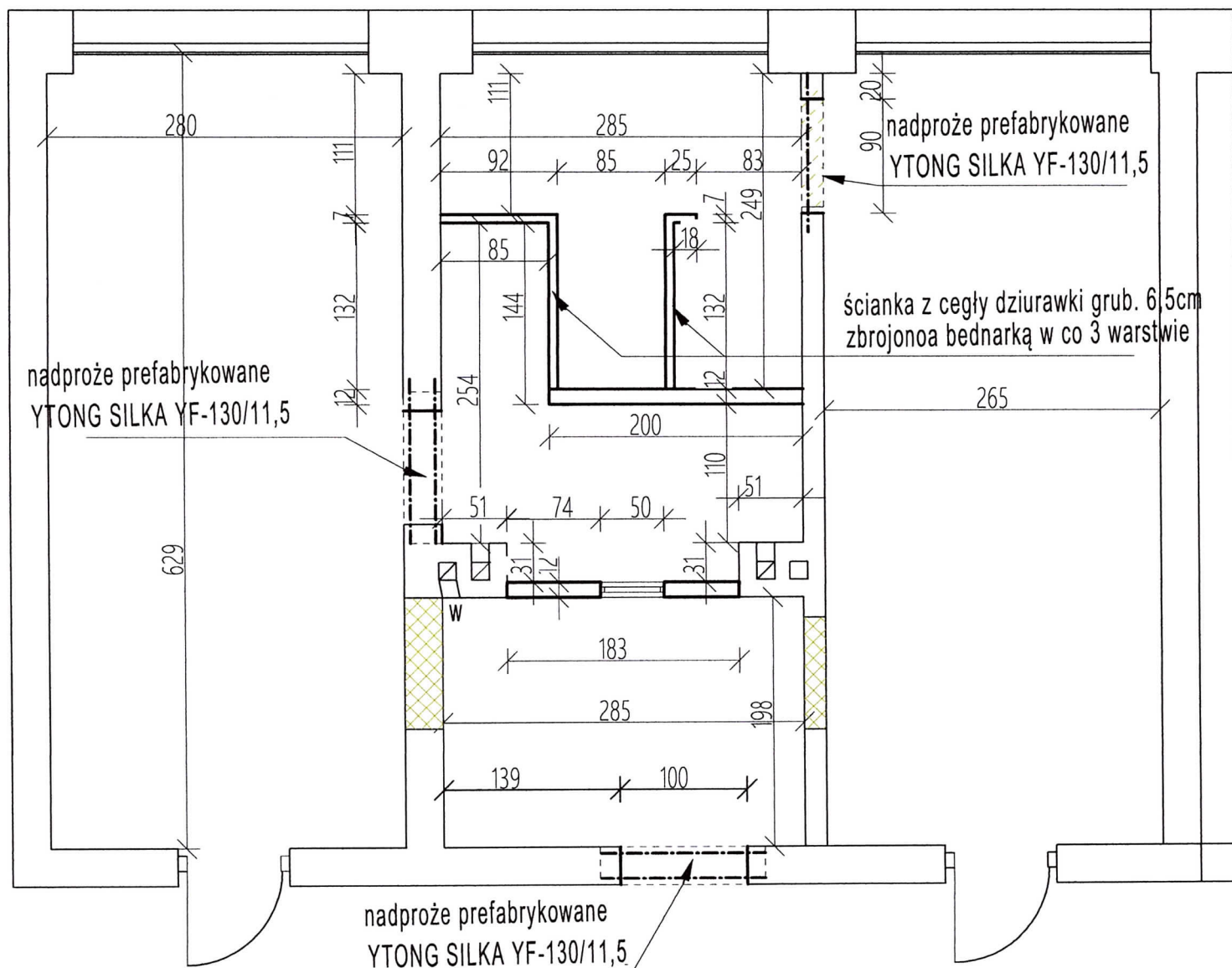

PROJEKTOWANIE ORAZ NADZORY W BUDOWNICTWIE RYSZARD ŻUK, DROHOJÓW 149, 37-716 ORŁY NIP: 795-100-77-55, REGON: 650114737, tel. 504 308 027		Skala: 1 : 50	
Temat opracowania: Wykonanie podjazdu, wymiana drzwi wejściowych oraz modernizacja łazienek i sanitariatów dla młodzieży niepełnosprawnej w Zespole Szkół im. Aleksandra Fredry w Nienadowej		Treść rysunku: projekt przebudowy toalet	
Lokalizacja: Nienadowa		Data: 02.2023	
Inwestor: POWIAT PRZEMYSKI, 37-700 Przemyśl, Pl. Dominikański 3		Nr rys. 2	
opracowanie: tech. bud. Ryszard Żuk nr ewid. upr. bud: WBPP/ZNB IUB/48/3.17/17/81		podpis:	

projekt wc.

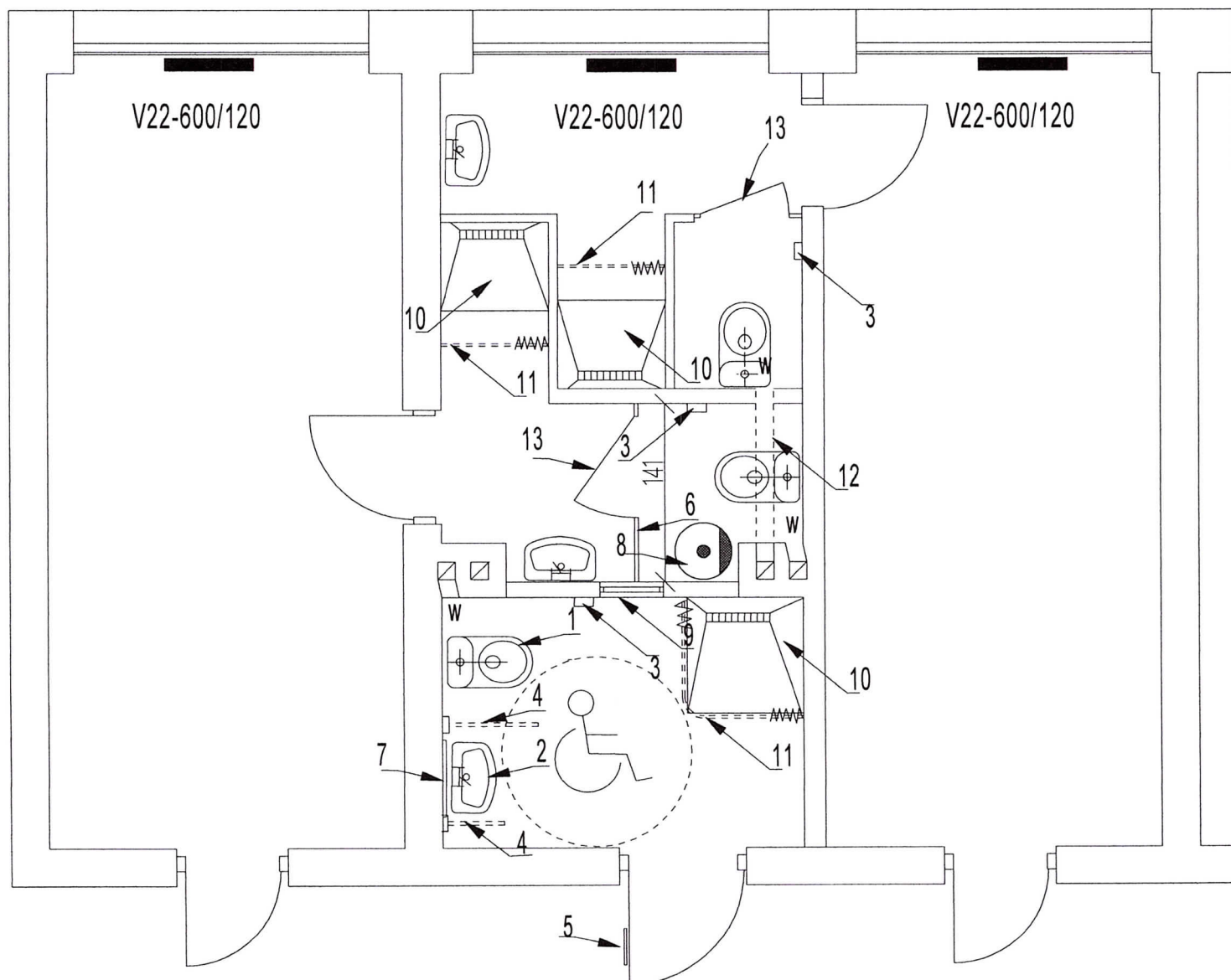

1. Miska ustępowa h= 45-50cm
2. Umywalka h=85 cm
3. Podajnik papieru toaletowego h=100 do120 cm
4. Poręcz uchylna h= 80 do 85 cm
5. Uchwyt drzwiowy h= <80cm
6. ścianka z płyt paździerzowych laminowanych wys. 220cm
w oprawach z aluminium na stopkach ze stali nierdzewnej
7. lustro
8. podgrzewacz ciepłej wody V=80l.
9. naświetle 30cm pod 30x50 cm (pod sufitem wypełnione płytą pływoglanową litą matową grub. 5mm)
10. brodzik wyprofilowany płytkami posadzkowymi.
11. prowadnica na zasłonę brodzika z rury nierdzewnej d=25mm wraz z zasłoną z ceraty
12. przewód 14x14cm w przestrzeni nad sufitem podwieszonym a istniejącym stropem
13. drzwi z płyt paździerzowych laminowanych wys. 200cm z systemowym zamknięciem i zawiasami

PROJEKTOWANIE ORAZ NADZORY W BUDOWNICTWIE RYSZARD ŻUK, DROHOJÓW 149, 37-716 ORŁY NIP: 795-100-77-55, REGON: 650114737, tel. 504 308 027		Skala: 1 : 50	
Temat opracowania: Wykonanie podjazdu, wymiana drzwi wejściowych oraz modernizacja łazienek i sanitariatów dla młodzieży niepełnosprawnej w Zespole Szkół im. Aleksandra Fredry w Nienadowej		Data: 02.2023	Nr rys. 3
Lokalizacja: Nienadowa		opracowanie: tech. bud. Ryszard Żuk nr ewid. upr. bud: WBPP/ZNB IUB/48/3.17/17/81	
Inwestor: POWIAT PRZEMYSKI, 37-700 Przemyśl, Pl. Dominikański 3		podpis:	

projekt kanalizacji

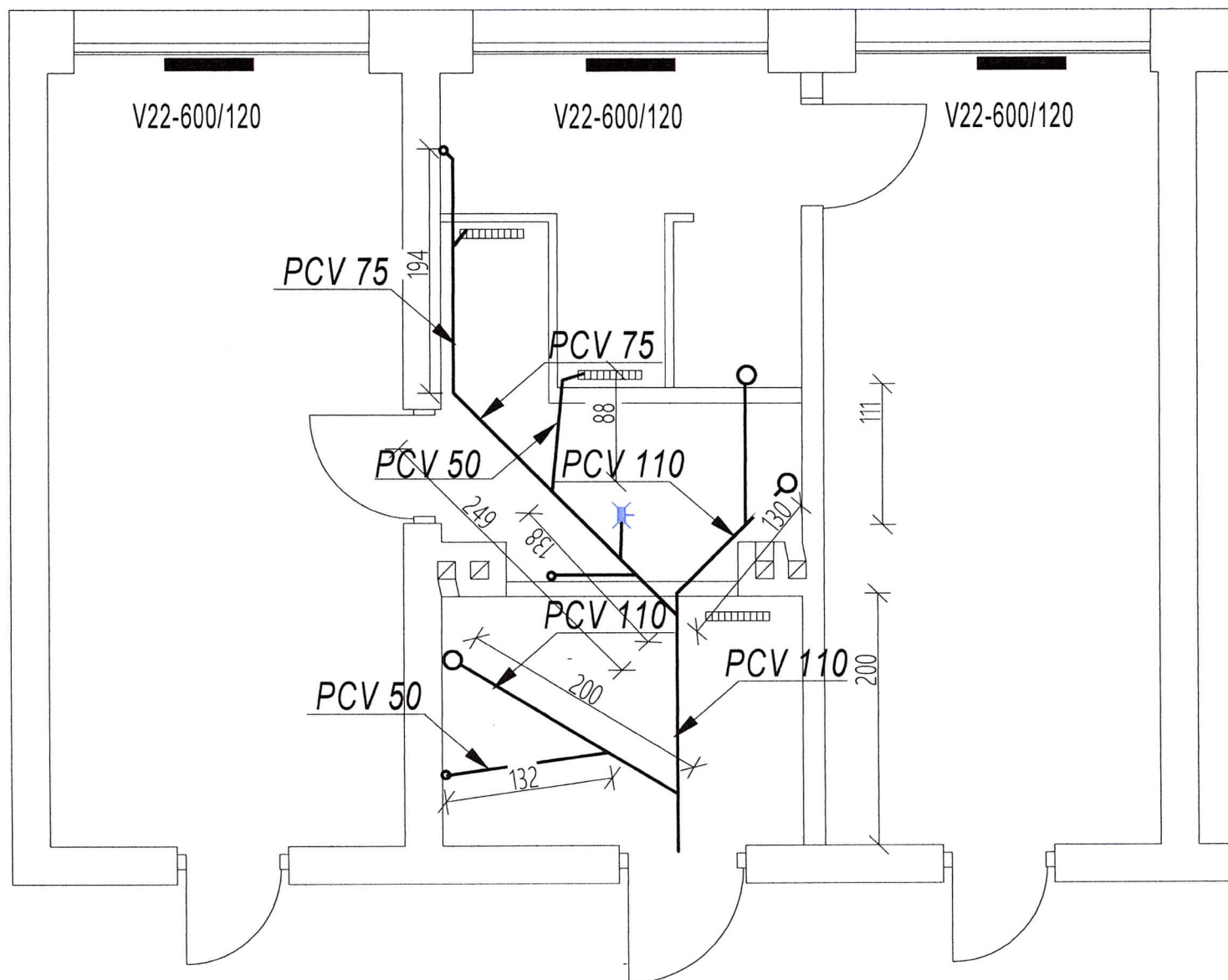

PROJEKTOWANIE ORAZ NADZORY W BUDOWNICTWIE RYSZARD ŻUK, DROHOJÓW 149, 37-716 ORŁY NIP: 795-100-77-55, REGON: 650114737, tel. 504 308 027		Skala: 1 : 50	
Temat opracowania: Wykonanie podjazdu, wymiana drzwi wejściowych oraz modernizacja łazienek i sanitariatów dla młodzieży niepełnosprawnej w Zespole Szkół im. Aleksandra Fredry w Nienadowej		Treść rysunku: projekt przebudowy instalacji kan.	Data: 02.2023
Lokalizacja: Nienadowa		opracowanie: tech. bud. Ryszard Żuk nr ewid. upr. bud: WBPP/ZNB IUB/48/3.17/17/81	Nr rys. 4
Inwestor: POWIAT PRZEMYSKI, 37-700 Przemyśl, Pl. Dominikański 3		podpis:	

projekt cwu.

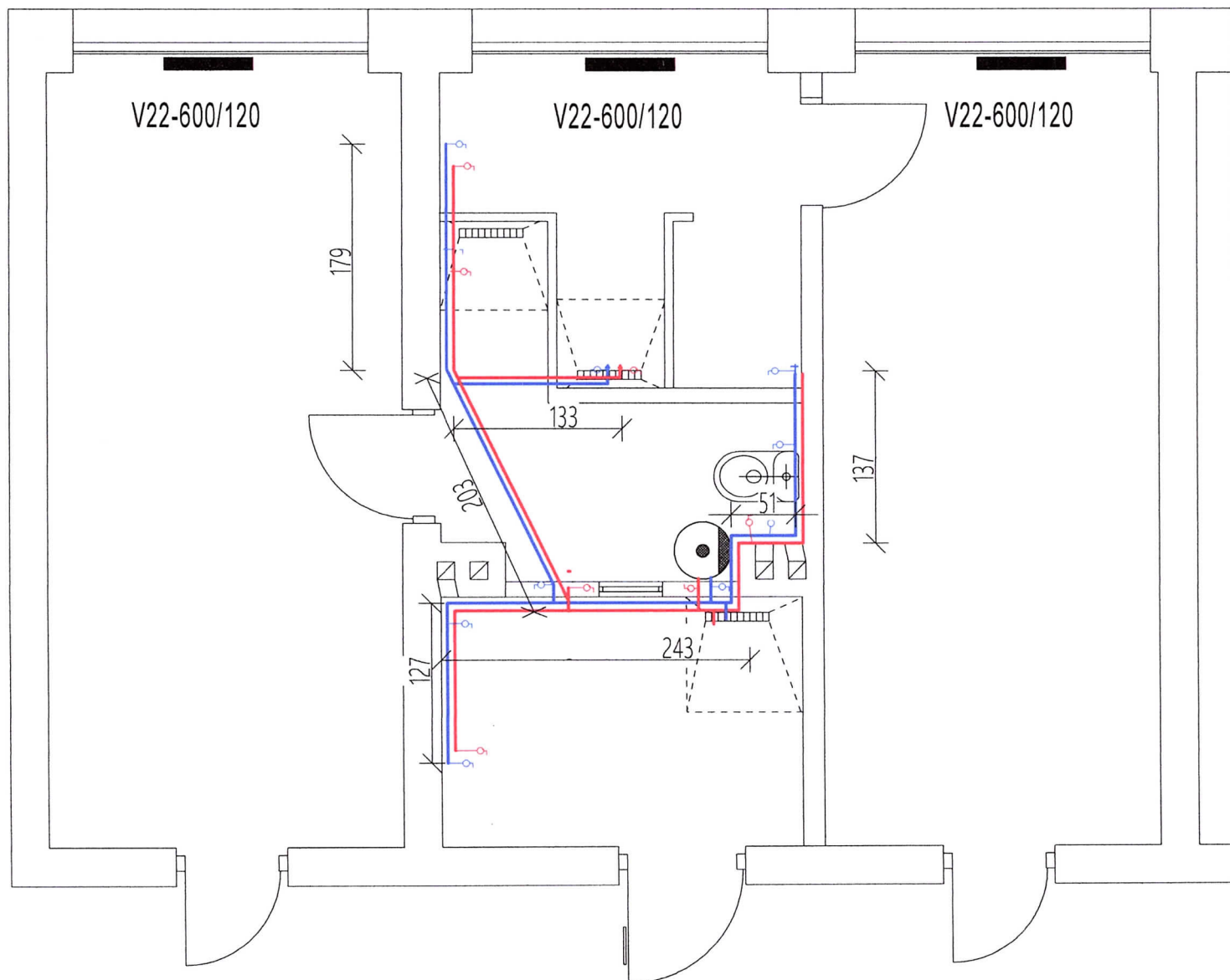

PROJEKTOWANIE ORAZ NADZORY W BUDOWNICTWIE RYSZARD ŻUK, DROHOJÓW 149, 37-716 ORŁY NIP: 795-100-77-55, REGON: 650114737, tel. 504 308 027		Skala: 1 : 50	
Temat opracowania: Wykonanie podjazdu, wymiana drzwi wejściowych oraz modernizacja łazienek i sanitariatów dla młodzieży niepełnosprawnej w Zespole Szkół im. Aleksandra Fredry w Nienadowej		Treść rysunku: projekt przebudowy wodnej	Data: 02.2023
Lokalizacja: Nienadowa Inwestor: POWIAT PRZEMYSKI, 37-700 Przemyśl, Pl. Dominikański 3		opracowanie: tech. bud. Ryszard Żuk nr ewid. upr. bud: WBPP/ZNB IUB/48/3.17/17/81	
		podpis:	Nr rys. 5

projekt cwu.

V22-600/120

V22-600/120

V22-600/120

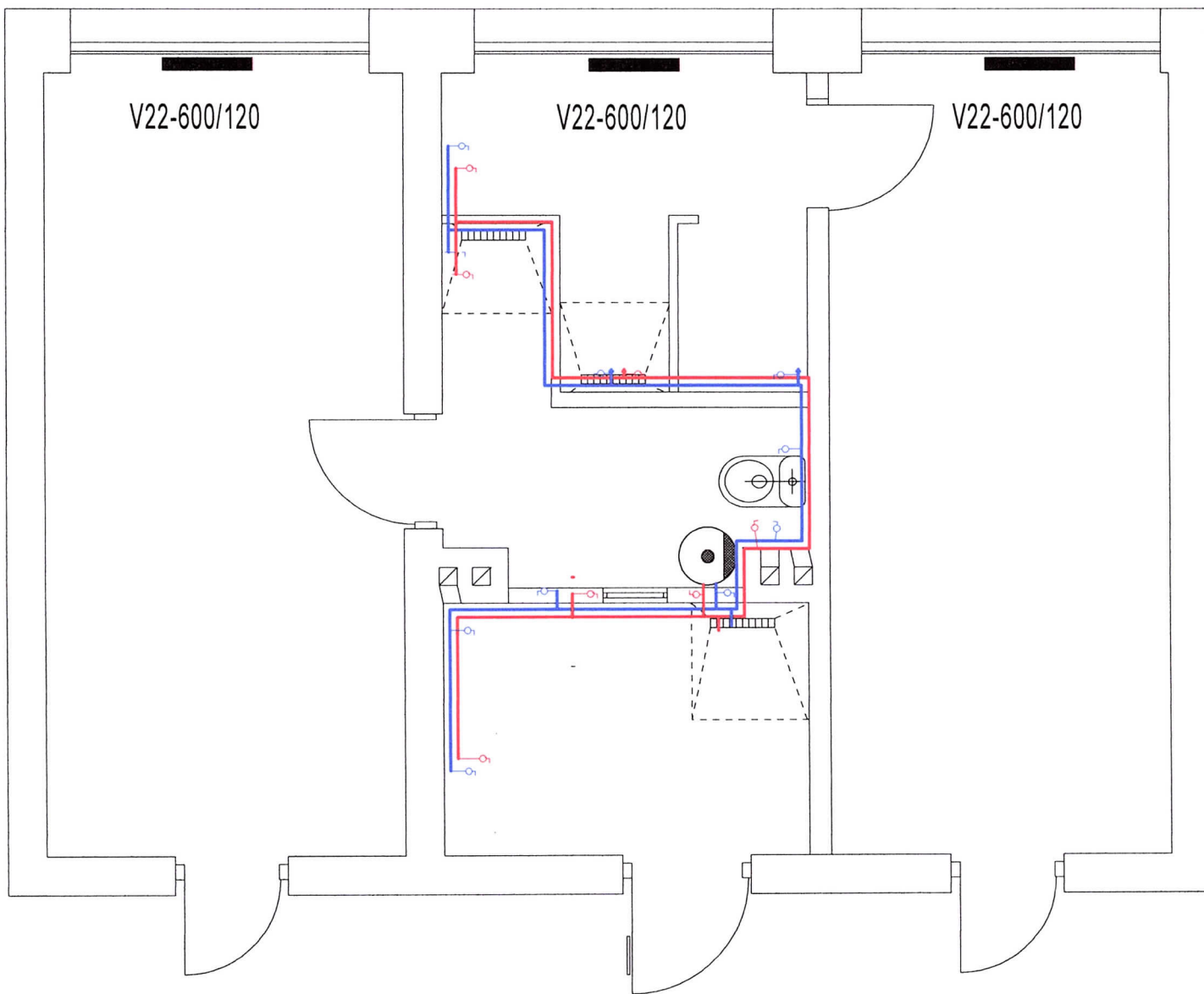

PROJEKTOWANIE ORAZ NADZORY W BUDOWNICTWIE RYSZARD ŻUK, DROHOJÓW 149, 37-716 ORŁY NIP: 795-100-77-55, REGON: 650114737, tel. 504 308 027		Skala: 1 : 50	
Temat opracowania: Wykonanie podjazdu, wymiana drzwi wejściowych oraz modernizacja łazienek i sanitariatów dla młodzieży niepełnosprawnej w Zespole Szkół im. Aleksandra Fredry w Nienadowej		Treść rysunku: projekt przebudowy toalet	Nr rys. 6
Lokalizacja: Nienadowa		opracowanie: tech. bud. Ryszard Żuk	
Inwestor: POWIAT PRZEMYSKI, 37-700 Przemysł, Pl. Dominikański 3		nr ewid. upr. bud: WBPP/ZNB IUB/48/3.17/17/81	
		podpis: 	