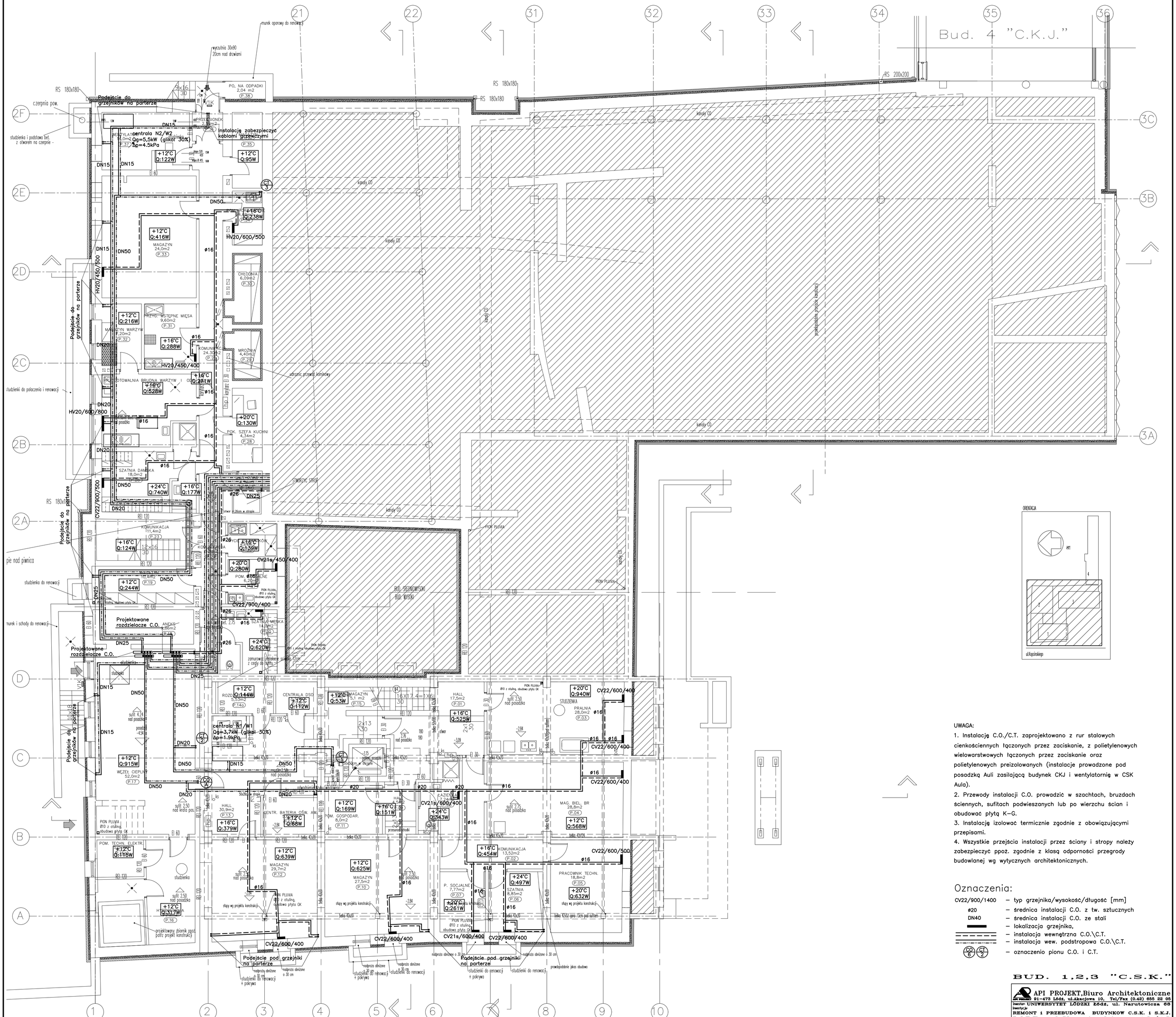

UWAGA:

1. Instalację C.O./C.T. zaprojektowano z rur stalowych cienkościennych łączonych przez zaciskanie, z polietylenowych wielowarstwowych łączonych przez zaciskanie oraz polietylenowych preizolowanych (instalacje prowadzone pod posadzką Auli zasilającą budynek CKJ i wentylatornię w CSK Aula).
2. Przewody instalacji C.O. prowadzić w szachtach, bruzdach ściennych, sufitach podwieszanych lub po wierzchu ścian i obudować płytą K–G.
3. Instalację izolować termicznie zgodnie z obowiązującymi przepisami.
4. Wszystkie przejścia instalacji przez ściany i stropy należy zabezpieczyć ppoż. zgodnie z klasą odporności przegrody budowlanej wg wytycznych architektonicznych.

Oznaczenia:

CV22/900/1400	– typ grzejnika/wysokość/długość [mm]
ø20	– średnica instalacji C.O. z tw. sztucznych
DN40	– średnica instalacji C.O. ze stali
	– lokalizacja grzejnika,
	– instalacja wewnętrzna C.O.\C.T.
	– instalacja wew. podstropowa C.O.\C.T.
CO 6 / CT 2	– oznaczenie pionu C.O. i C.T.

BUD. 1,2,3 "C.S.K."

API PROJEKT,Biuro Architektoniczne
91-473 Łódź, ul.Aleksjowa 10, Tel/Fax (0.42) 655 22 05

Inwestor: UNIWERSYTET ŁÓDZKI Łódź, ul. Narutowicza 68

Inwestycja: REMONT i PRZEBUDOWA BUDYNKOW C.S.K. i S.K.J. ŁODZ, ul.Kopcinskiego 16/18

Faza Opracz.	Data	Rzut/Arkusz	Projekt
PROJ. WYKONAW.	10.2016	II/5	INSTALACJA WEWNĘTRZNA C.O. I C.T.

Nazwa rysunku: RZUT PIWNICY–WEW. INSTALACJA C.O./C.T.

Nr Umowy	Projektował	Sprawdził	Skala	Nr rys
1000/PS/2016	mgr inż. Rafał Rydzyński upr. bud. nr 141/01/RZ	inż. Tomasz Rydzyński upr. bud. nr LOD/1688/PWOS/10	1:100	CO–01

161122