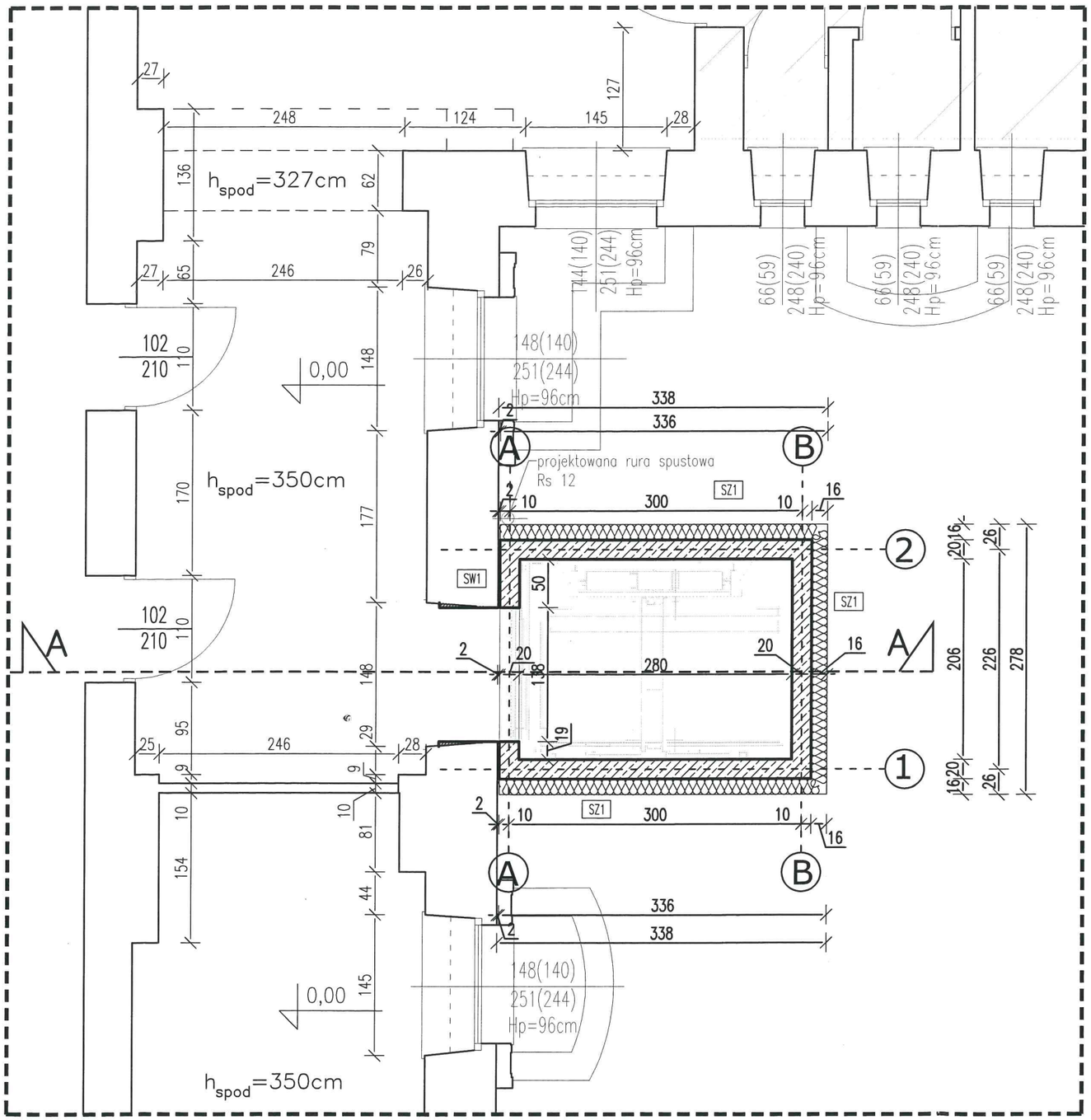

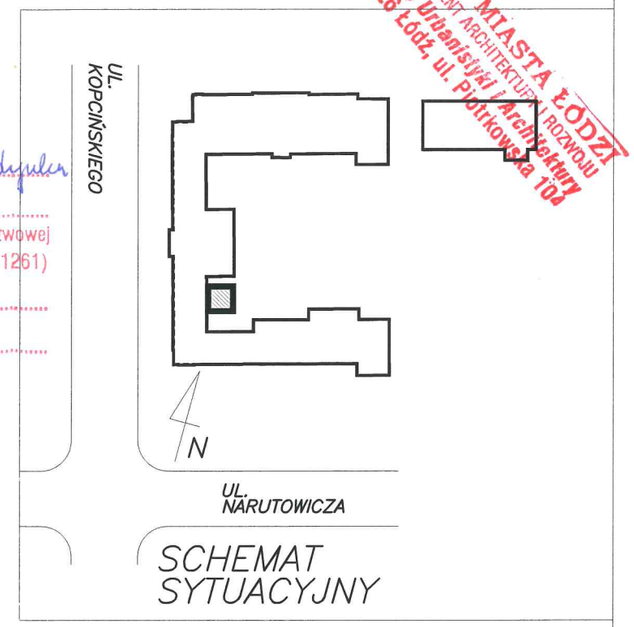

SCHEMAT SYTUACYJNY

Uzgadnia bez zastrzeżeń
PB- rozbudowy, nadbudowy budynku głównego szpitala i stacji dializ
na podstawie ustawy z dnia 14 marca 1985 r., o Państwowej Inspekcji Sanitarnej (tekst jednolity Dz. U. z 2017 r., poz.1261)
znak: PPIS.ZWS.442.126.2018.7P2.ES
Łódź: dnia 10 grudnia 2018 r.

PAŃSTWOWY POWIATOWY INSPEKTOR SANITARNY w Łodzi
lek. wet. Urszula Jędrzejczyk

URZĄD MIASTA ŁODZI
DEPARTAMENT ARCHITEKTURY I ROZWOJU
Wydział Urbanistyki i Architektury
90-926 Łódź, ul. Piotrkowska 104

UWAGI :

1. Wszystkie elementy budynku powinny byc nierozprzestrzeniające ognia
2. W realizacji budowy należy uwzględnić tolerancję wymiarową w projekcie.
3. Przed zamawianiem drzwi i okien, należy sprawdzić wymiary na budowie.
4. Wszelkie niezgodności i niejasności należy zgłaszać projektantowi.
5. Przed przystąpieniem do prac należy sprawdzić wymiary z natury.

Sz1

1. tynk cienkowarstwowy	2cm
2. wełna mineralna	16 cm
3. szyb wndowy- żelbet	20 cm

Sw1

1. szyb windowy- żelbet	20 cm
2. szczelina dylatacyjna	2 cm
3. ściana istniejąca	
4. tynk cem-wap	1,5 cm

RZECZOZNAWCA DO SPRAW ZABEZPIECZEŃ PRZECIWPOŻAROWYCH
mgr inż. Krzysztof Matczak Nr upr. 398/99
Łódź dn. 10.01.2019 r.
Zgodność projektu z wymaganiami ochrony przeciwpożarowej stwierdzam
bez uwag z uwagami

JEDNOSTKA PROJEKTOWA	PRACOWNIA ARCHITEKTURY I URBANISTYKI arch. JOLANTY KEPLER 90-629 ŁÓDŹ, ul. Lipowa 26/2 tel/fax /0-42/636-46-70 http://jkepler.w.interia.pl e-mail: jkepler@interia.pl			
ADRES OBIEKTU i INWESTOR:	Uniwersytecki Szpital Kliniczny nr 1 im. N. Barlickiego w Łodzi ul. Kopcińskiego 22, dz. Nr 96/11, obręb S-04			
TYTUŁ OPRACOWANIA:	Projekt budowlany polegający na rozbudowie i nadbudowie budynku głównego szpitala oraz rozbudowie budynku stacji dializ			
TYTUŁ RYSUNKU:	RZUT PARTERU			
PROJEKTANT:	mgr inż. arch. Jolanta Kepler	UPRAWNIENIA NR: 340/86/WŁ	SPECJALNOŚĆ: architektoniczna	PODPIS:
SPRAWDZAJĄCY:	mgr inż. arch. Izabela Ignaczak	26/B-866/ LOOIA/09	architektoniczna	
DATA: 10.2018	BRANŻA: ARCHITEKTURA	FAZA: P.B.	SKALA: 1:50	NR RYS: PBW-BG4

A83