



FOTO 1 - widok od strony południowej



FOTO 2 - widok na część trzecią segmentu - najnowszą

TYTUŁ RYSUNKU:

Dokumentacja fotograficzna 1

TEMAT I ADRES:	INWESTOR:	JEDNOSTKA PROJEKTOWA:	PROJEKTANT:	FAZA:	KONC.	NR RYS.:
PROJEKT BUDOWLANY BUDYNKU WIELORODZINNEGO ul. Poniatowskiego, Zabki dz. nr ewid. 35144, obręb 3-04, Zabki	DOMUS DEVELOPMENT spółka cywilna ul. Zachodni Słońce 10 05-077 Warszawa Wesoła	"PIOTR GLEGOLA ARCHITEKT" AL. NIEPODLEGŁOŚCI 142/2, 02-554 WARSZAWA TEL.: 646 33 48, 646 33 58 TEL./FAX: 646 33 68; KOM: 0601 22 55 56 www.glegola.com	MGR INŻ. ARCH. PIOTR GLEGOLA UPR. NR WA-999/93: OPRACOWAŁ: mgr inż. arch. katarzyna kmita	BRANŻA:	ARCH.	A-16
				SKALA:		
				DATA:	2007-07-11	

FOTO 3 - widok od południowego - zachodu



FOTO 4 - widok od strony wejścia głównego, na ścianę południową



TYTUŁ RYSUNKU:

Dokumentacja fotograficzna

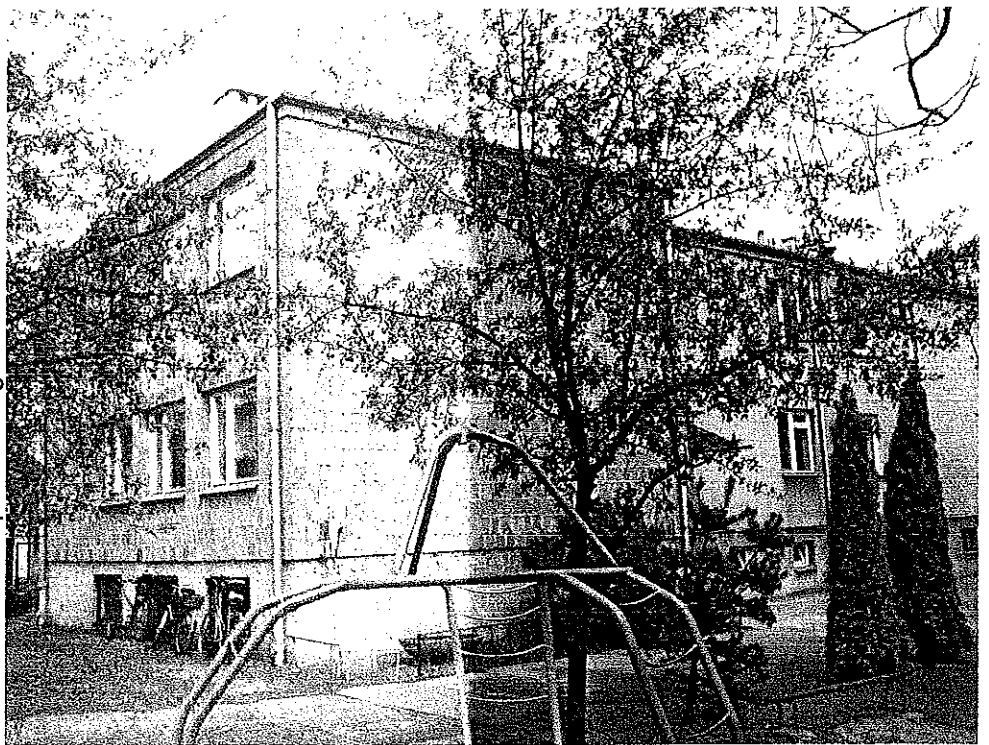
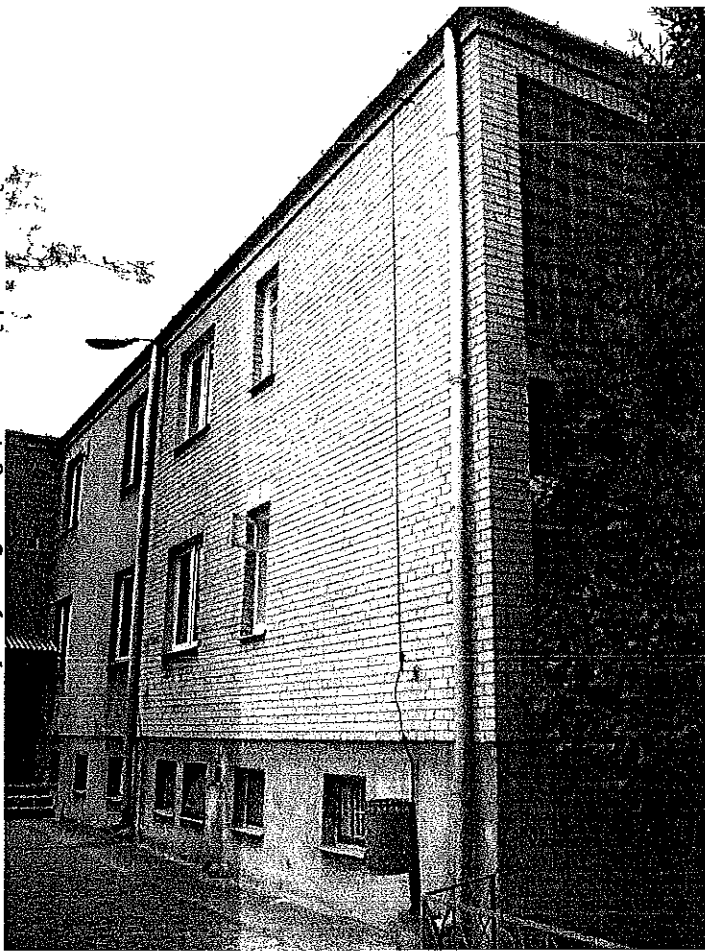
TEMAT I ADRES:	INWESTOR:	JEDNOSTKA PROJEKTOWA:	PROJEKTANT:	FAZA:	KONC.	NR RYS.:
PROJEKT BUDOWLANY BUDYNKU WIELORODZINNEGO ul. Poniatowskiego, Zabki dz. nr ewid. 35144, obręb 3-04, Zabki	DOMUS DEVELOPMENT spółka cywilna ul. Zachodu Ścieżka 10 05-077 Warszawa Wesoła	"PIOTR GLEGOLA ARCHITEKT" AL. NIEPODLEGŁOŚCI 142/2, 02-554 WARSZAWA TEL.: 646 33 48, 646 33 58 TEL./FAX: 646 33 68; KOM: 0601 22 55 56 www.glegola.com	MGR INŻ. ARCH. PIOTR GLEGOLA UPR. NR WA-999/93: OPRACOWAŁ: mgr inż. arch. katarzyna kmita	BRANŻA:	ARCH.	A-17
				SKALA:		
				DATA:	2007-07-11	

FOTO 5 - widok od strony północnej
na połączenie segmentu pierwszego ze środkowym



FOTO 6 - widok od strony północnej

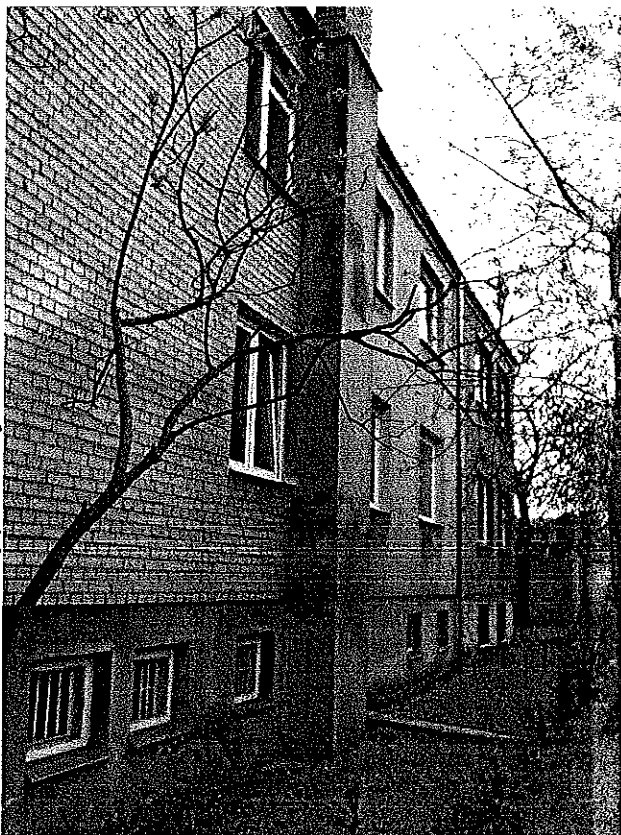

TYTUŁ RYSUNKU:

Dokumentacja fotograficzna

TEMAT I ADRES:	INWESTOR:	JEDNOSTKA PROJEKTOWA:	PROJEKTANT:	FAZA:	KONC.	NR RYS.:
PROJEKT BUDOWLANY BUDYNKU WIELORODZINNEGO ul. Poniatowskiego, Zabki dz. nr ewid. 35 i 44, obręb 3-04, Zabki	DOMUS DEVELOPMENT spółka cywilna ul. Zachodu Siołca 10 05-077 Warszawa Wesoła	"PIOTR GLEGOŁA ARCHITEKT" AL. NIEPODLEGŁOŚCI 142/2, 02-554 WARSZAWA TEL.: 646 33 48, 646 33 58 TEL./FAX: 646 33 68; KOM: 0601 22 55 56 www.glegola.com	MGR INŻ. ARCH. PIOTR GLEGOŁA UPR. NR WA-999/93: OPRACOWAŁ: mgr inż. arch. katarzyna kmita	BRANŻA:	ARCH.	A-18
				SKALA:		
				DATA:	2007-07-11	



FOTO 7 - połączenie najstarszego segmentu ze środkowym



FOTO 8 - zbliżenie

TYTUŁ RYSUNKU:

Dokumentacja fotograficzna

TEMAT I ADRES:	INWESTOR:	JEDNOSTKA PROJEKTOWA:	PROJEKTANT:	FAZA:	KONC.	NR RYS.:
PROJEKT BUDOWLANY BUDYNKU WIELORODZINNEGO ul. Poniatowskiego, Zabki dz. nr ewid. 35144, obręb 3-04, Zabki	DOMUS DEVELOPMENT spółka z o.o. ul. Zachodnia Słowica 10 05-077 Warszawa Wesoła	"PIOTR GLEGOLA ARCHITEKT" AL. NIEPODLEGŁOŚCI 142/2, 02-554 WARSZAWA TEL.: 646 33 48, 646 33 58 TEL./FAX: 646 33 68; KOM: 0601 22 55 58 www.glegola.com	MGR INŻ. ARCH. PIOTR GLEGOLA UPR. NR WA-999/93; OPRACOWAŁ: mgr inż. arch. katarzyna kmilka	BRANŻA:	ARCH.	A-19
				SKALA:		
				DATA:	2007-07-11	

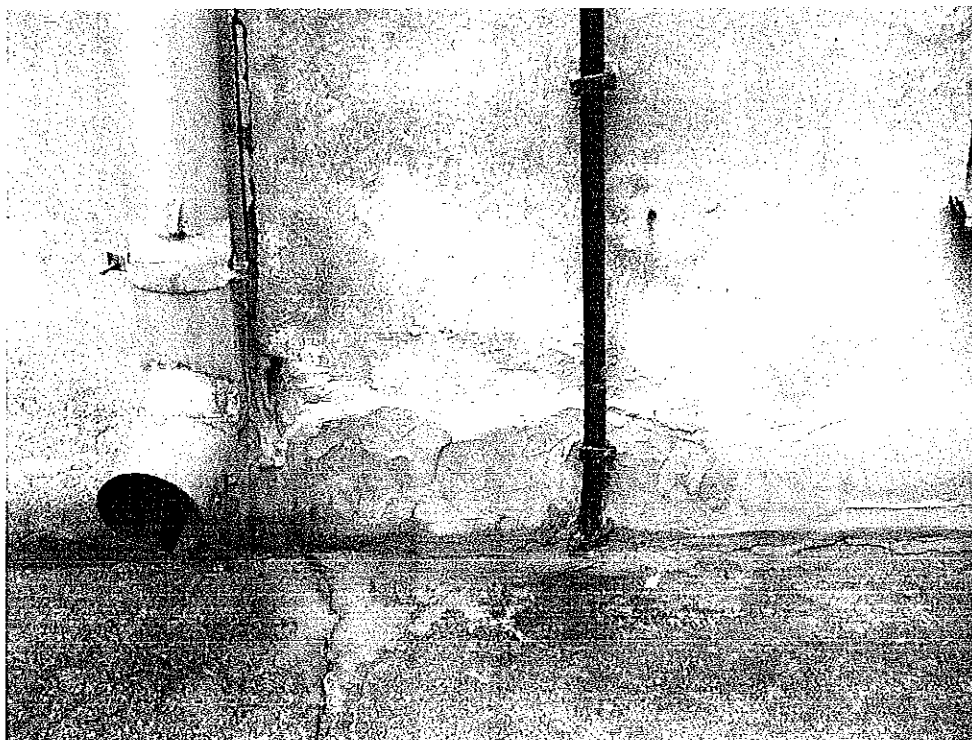
FOTO 9 - okna piwniczne przy wejściu bocznym



FOTO 10 - boczne wejście do budynku



TYTUŁ RYSUNKU:

Dokumentacja fotograficzna

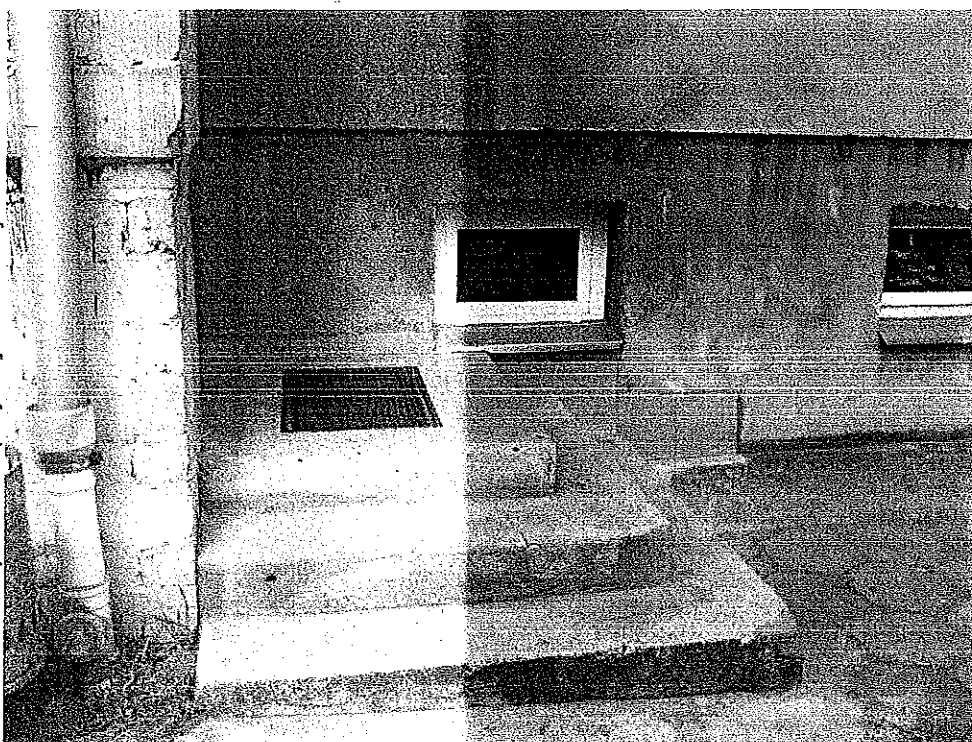
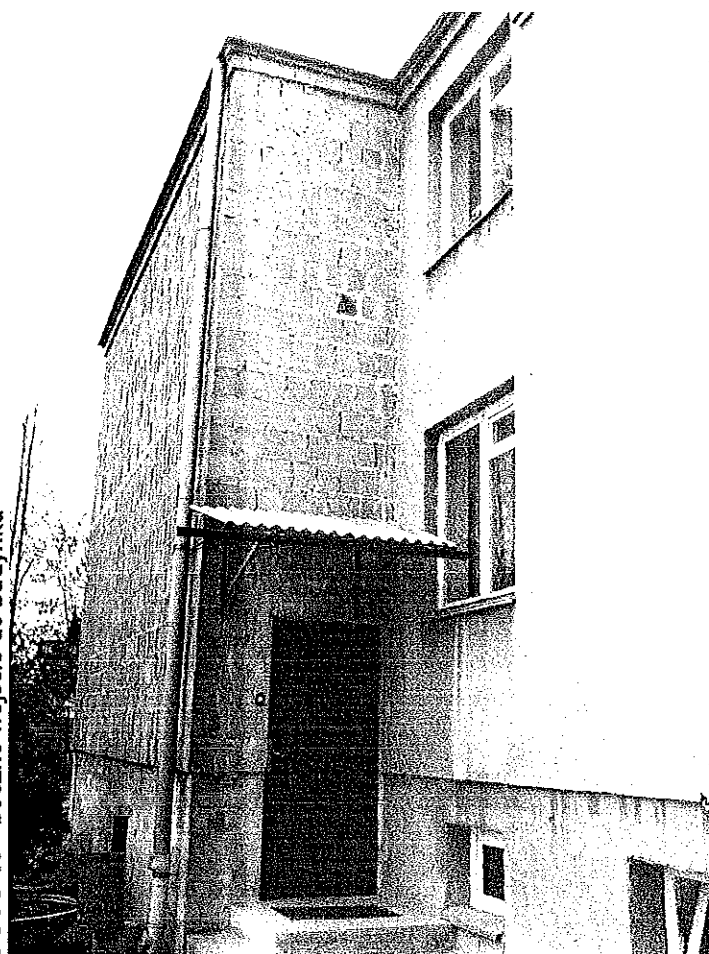
TEMAT I ADRES: PROJEKT BUDOWLANY BUDYNKU MELORODZINNEGO ul. Poniatowskiego, Zabki dz. nr ewkl. 35 i 44, obręb 3-04, Zabki	INWESTOR: DOMUS DEVELOPMENT spółka cywilna ul. Zachodni Słońce 10 05-077 Warszawa Wesoła	JEDNOSTKA PROJEKTOWA: "PIOTR GLEGOLA ARCHITEKT" AL. NIEPODLEGŁOŚCI 142/2, 02-554 WARSZAWA TEL.: 646 33 48, 646 33 58 TEL./FAX: 646 33 68; KOM: 0601 22 55 56 www.glegola.com	PROJEKTANT: MGR INŻ. ARCH. PIOTR GLEGOLA UPR. NR WA-999/93; OPRACOWAŁ: mgr inż. arch. katarzyna kmity	FAZA: BRANŻA: SKALA: DATA:	KONC. ARCH. 2007-07-11	NR RYS.: A-20
--	--	---	---	---	--	------------------------------------

FOTO 11 - widok od zachodu



FOTO 12 - widok od północny na połączenie segmentu środkowego z trzecim, najnowszym



TYTUŁ RYSUNKU:

Dokumentacja fotograficzna

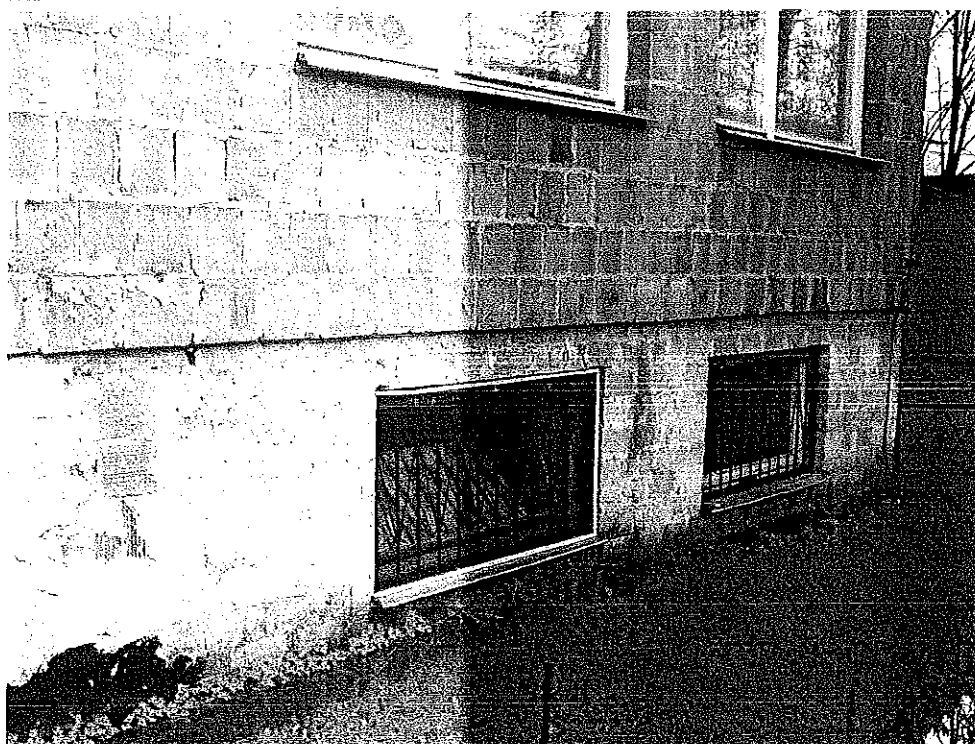
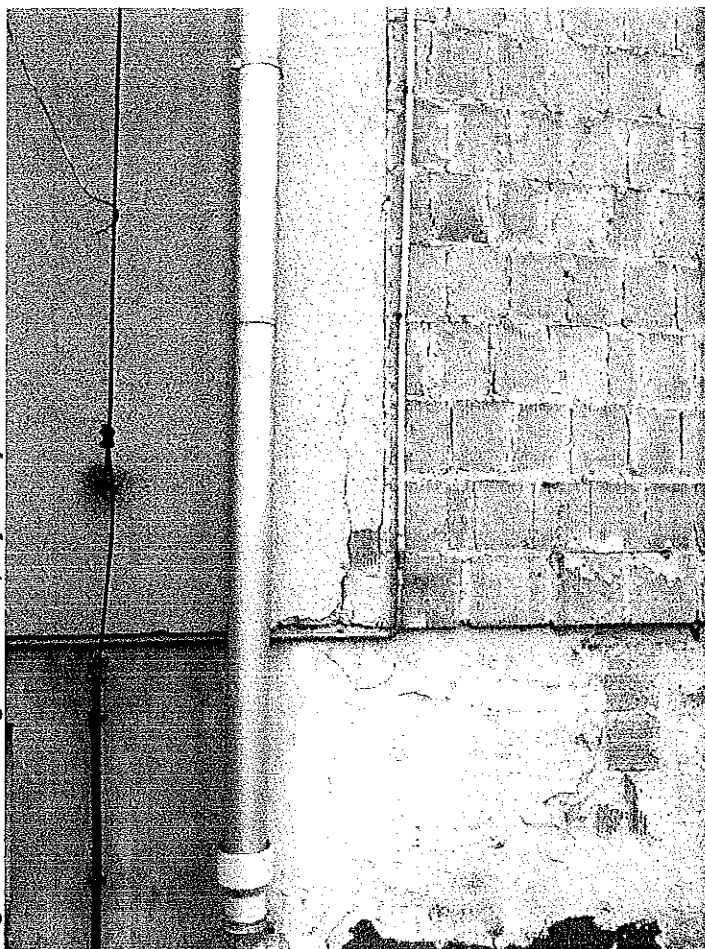
TEMAT I ADRES:	INWESTOR:	JEDNOSTKA PROJEKTOWA :	PROJEKTANT:	FAZA:	KONC.	NR RYS.:
PROJEKT BUDOWLANY BUDYNKU WIELORODZINNEGO ul. Poniatowskiego, Żąbki dz. nr ewid. 35 i 44, obręb 3-04, Żąbki	DOMUS DEVELOPMENT spółka cywilna ul. Zachodu Stęka 10 05-077 Warszawa Wesoła	"PIOTR GŁĘGOŁA ARCHITEKT" AL. NIEPODLEGŁOŚCI 142/2, 02-554 WARSZAWA TEL.: 646 33 48, 646 33 58 TEL./FAX: 646 33 68; KOM: 0601 22 55 58 www.glegola.com	MGR INŻ. ARCH. PIOTR GŁĘGOŁA UPR. NR WA-999/93: OPRACOWAŁ: mgr inż. arch. katarzyna kmita	BRANŻA: ARCH.	SKALA:	A-21
				DATA:	2007-07-11	

FOTO 13 - widok od północy, segment pierwszy i środkowy



FOTO 14 - połączenie segmentu pierwszego ze środkowym



TYTUŁ RYSUNKU:

Dokumentacja fotograficzna

TEMAT I ADRES:	INWESTOR:	JEDNOSTKA PROJEKTOWA :	PROJEKTANT:	FAZA:	KONC.	NR RYS.:
PROJEKT BUDOWLANY BUDYNKU WIELORODZINNEGO ul. Poniatowskiego, Zabki dz. nr ewid. 35 i 44, obręb 3-04, Zabki	DOMUS DEVELOPMENT spółka cywilna ul. Zachodni Słońce 10 05-077 Warszawa Wesoła	"PIOTR GLEGOŁA ARCHITEKT" AL. NIEPODLEGŁOŚCI 142/2, 02-554 WARSZAWA TEL.: 646 33 48, 646 33 58 TEL./FAX: 646 33 68; KOM: 0801 22 55 56 www.glegola.com	MGR INŻ. ARCH. PIOTR GLEGOŁA UPR. NR WA-999/93: OPRACOWAŁ: mgr inż. arch. katarzyna kmita	BRANŻA:	ARCH.	A-22
				SKALA:	DATA: 2007-07-11	

FOTO 15 - spełnianie na połączeniu segmentu pierwszego ze środkowym



FOTO 16 - zbliżenie



TYTUŁ RYSUNKU:

Dokumentacja fotograficzna

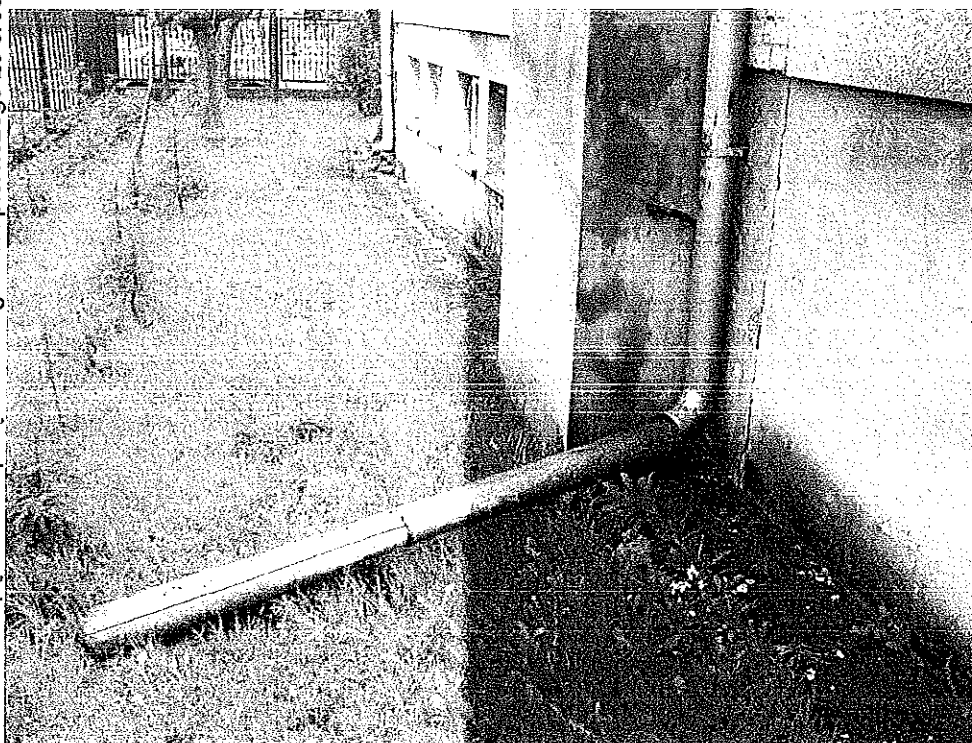
TEMAT I ADRES:	INWESTOR:	JEDNOSTKA PROJEKTOWA :	PROJEKTANT:	FAZA:	KONC.	NR RYS.:
PROJEKT BUDOWLANY BUDYNKU WIELORODZINNEGO ul. Poniatowskiego, Żąbki dz. nr ewid. 35 i 44, obręb 3-04, Żąbki	DOMUS DEVELOPMENT spółka cywilna ul. Zachodni Słońce 10 05-077 Warszawa Wesoła	"PIOTR GLEGOLA ARCHITEKT" AL. NIEPODLEGŁOŚCI 142/2, 02-554 WARSZAWA TEL.: 646 33 48, 646 33 58 TEL./FAX: 646 33 68; KOM: 0601 22 55 56 www.glegola.com	MGR INŻ. ARCH. PIOTR GLEGOLA UPR. NR WA-999/93: OPRACOWAŁ: mgr inż. arch. katarzyna kniża	BRANŻA:	ARCH.	A-23
				SKALA:		
				DATA:	2007-07-11	

FOTO 17 - zawilgocenia w przyziemiu części pierwszej



FOTO 18 - zawilgocenia w przyziemiu budynku



TYTUŁ RYSUNKU:

Dokumentacja fotograficzna

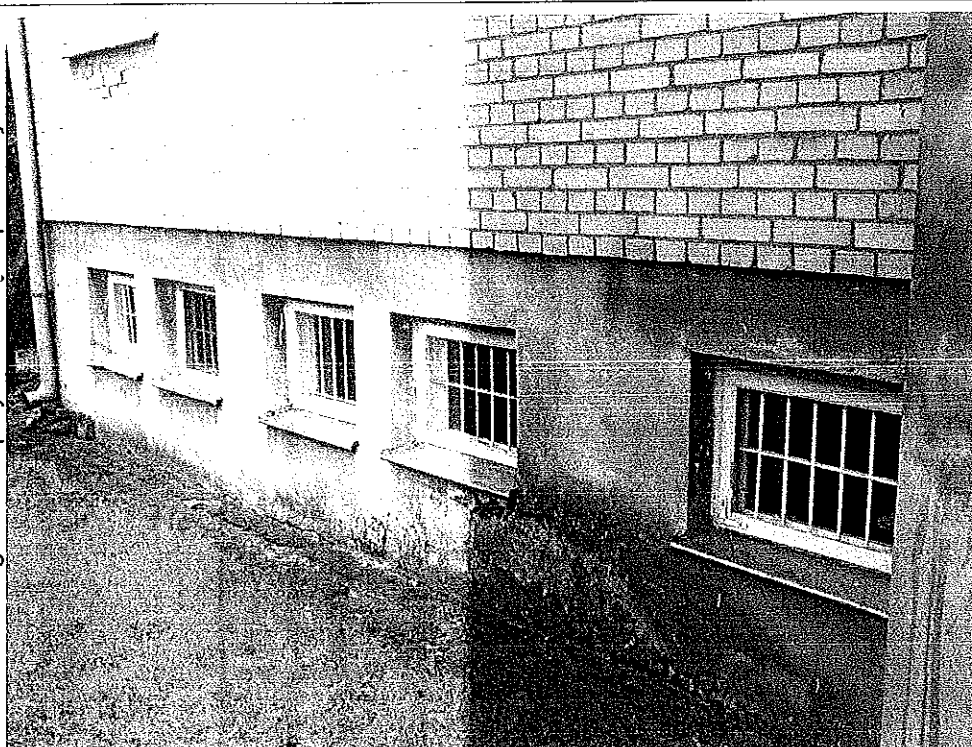
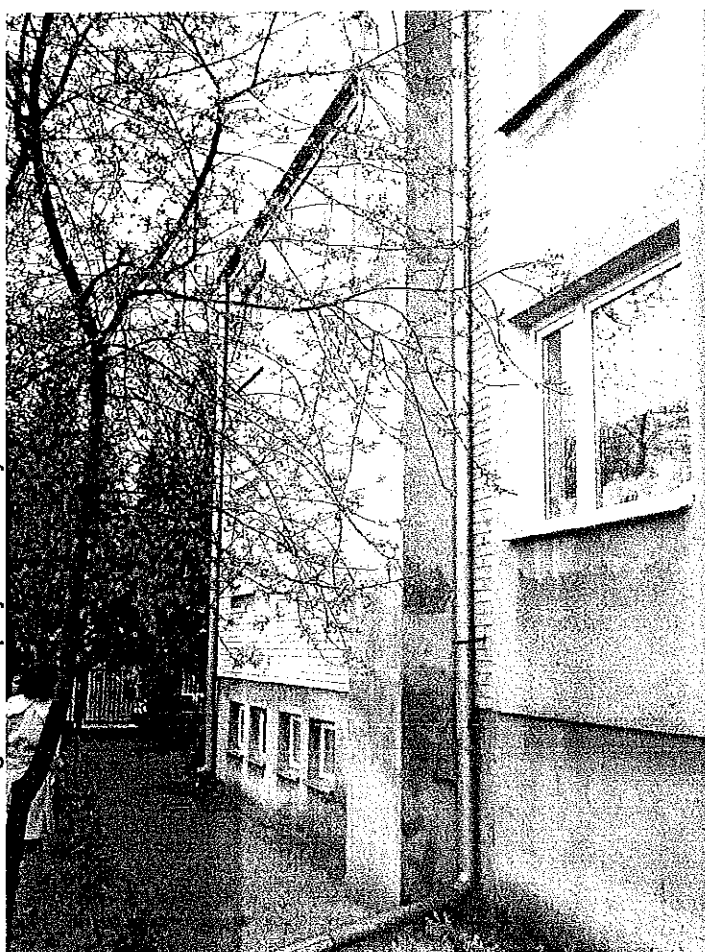
TEMAT I ADRES:	INWESTOR:	JEDNOSTKA PROJEKTOWA:	PROJEKTANT:	FAZA:	KONC.	NR RYS.:
PROJEKT BUDOWLANY BUDYNKU WIELORODZINNEGO ul. Poniatowskiego, Żąbki dz. nr ewid. 35144, obręb 3-04, Żąbki	DOMUS DEVELOPMENT spółka cywilna ul. Zachodu Stołca 10 05-077 Warszawa Wesoła	"PIOTR GŁĘGOŁA ARCHITEKT" AL. NIEPODLEGŁOŚCI 142/2, 02-554 WARSZAWA TEL.: 646 33 48, 646 33 58 TEL./FAX: 646 33 68; KOM: 0601 22 55 56 www.glegola.com	MGR INŻ. ARCH. PIOTR GŁĘGOŁA UPR. NR WA-999/93; OPRACOWAŁ: mgr inż. arch. katarzyna kmita	BRANŻA:	ARCH.	A-24
				SKALA:		
				DATA:	2007-07-11	



FOTO 19 - spękania w segmencie pierwszym



FOTO 20 - spękania w segmencie pierwszym

TYTUŁ RYSUNKU:

Dokumentacja fotograficzna

TEMAT I ADRES:	INWESTOR:	JEDNOSTKA PROJEKTOWA :	PROJEKTANT:	FAZA:	KONC.	NR RYS.:
PROJEKT BUDOWLANY BUDYNKU WIELORODZINNEGO ul. Poniatowskiego, Żąbki dz. nr ewid. 351/44, obręb 3-04, Żąbki	DOMUS DEVELOPMENT spółka cywilna ul. Zachodu Głódka 10 05-077 Warszawa Wesoła	"PIOTR GLEGOLA ARCHITEKT" AL. NIEPODLEGŁOŚCI 142/2, 02-554 WARSZAWA TEL.: 646 33 48, 646 33 58 TEL./FAX: 646 33 68; KOM: 0601 22 55 56 www.glegola.com	MGR INŻ. ARCH. PIOTR GLEGOLA UPR. NR WA-999/93: OPRACOWAŁ: mgr inż. arch. katarzyna kmita	BRANŻA:	ARCH.	A-25
				SKALA:		
				DATA:	2007-07-11	



FOTO 21 - SPĘKANIA MIĘDZY STROPEM A PODCIĄGIEM



FOTO 22 - zbliżenie

TYTUŁ RYSUNKU:

Dokumentacja fotograficzna

TEMAT I ADRES:	INWESTOR:	JEDNOSTKA PROJEKTOWA:	PROJEKTANT:	FAZA:	KONC.	NR RYS.:
PROJEKT BUDOWLANY BUDYNKU WIELORODZINNEGO ul. Poniatowskiego, Żąbki dz. nr ewid. 35 i 44, obręb 3-04, Żąbki	DOMUS DEVELOPMENT spółka cywilna ul. Zachodni Światła 10 05-077 Warszawa Wesoła	"PIOTR GLEGOLA ARCHITEKT" AL. NIEPODLEGŁOŚCI 142/2, 02-554 WARSZAWA TEL.: 646 33 48, 646 33 58 TEL./FAX: 646 33 68; KOM: 0601 22 55 56 www.glegola.com	MGR INŻ. ARCH. PIOTR GLEGOLA UPR. NR WA-999/93: OPRACOWAŁ: mgr inż. arch. katarzyna kniata	BRANŻA:	ARCH.	A-26
				SKALA:		
				DATA:	2007-07-11	

FOTO 23 - ...



FOTO 24 - ...

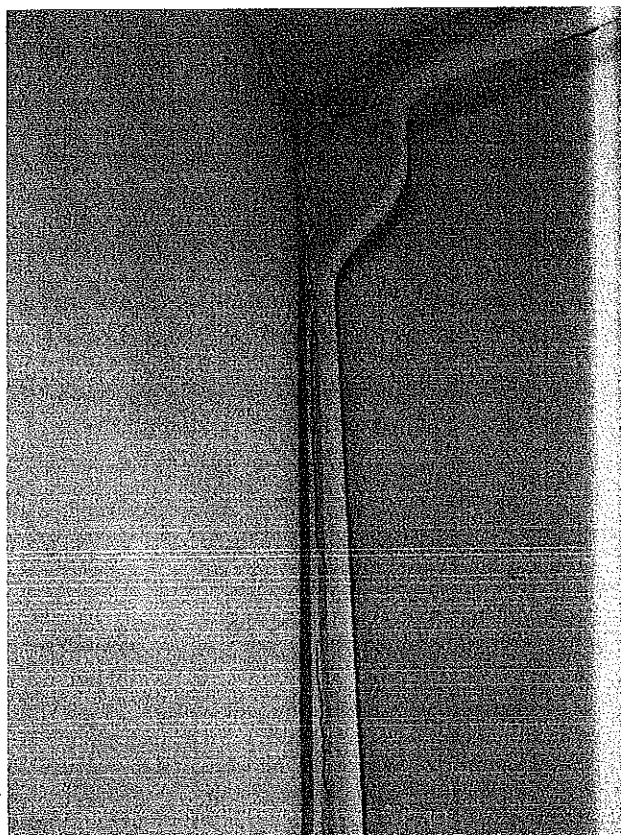

TYTUŁ RYSUNKU:

Dokumentacja fotograficzna

TEMAT I ADRES:	INWESTOR:	JEDNOSTKA PROJEKTOWA:	PROJEKTANT:	FAZA:	KONC.	NR RYS.:
PROJEKT BUDOWLANY BUDYNKU WIELORODZINNEGO ul. Poniatowskiego, Zabki dz. nr ewid. 35 i 44, obręb 3-04, Zabki	DOMUS DEVELOPMENT spółka cywilna ul. Zachodu Stołeca 10 05-077 Warszawa Wesoła	"PIOTR GLEGOLA ARCHITEKT" AL. NIEPODLEGŁOŚCI 142/2, 02-554 WARSZAWA TEL.: 646 33 48, 646 33 58 TEL./FAX: 646 33 68; KOM: 0801 22 55 56 www.glegola.com	MGR INŻ. ARCH. PIOTR GLEGOLA UPR. NR WA-999/93. OPRACOWAŁ: mgr inż. arch. katarzyna kniata	BRANŻA:	ARCH.	A-27
				SKALA:		
				DATA:	2007-07-11	

FOTO 25 - ...



FOTO 26 - ...



TYTUŁ RYSUNKU:

Dokumentacja fotograficzna

TEMAT I ADRES:	INWESTOR:	JEDNOSTKA PROJEKTOWA :	PROJEKTANT:	FAZA:	KONC.	NR RYS.:
PROJEKT BUDOWLANY BUDYNKU WIELORODZINNEGO ul. Poniatowskiego, Zabki dz. nr ewid. 35 i 44, obręb 3-04, Zabki	DOMUS DEVELOPMENT spółka cywilna ul. Zachodni Słońce 10 05-077 Warszawa Wesoła	"PIOTR GLEGOŁA ARCHITEKT" AL. NIEPODLEGŁOŚCI 142/2, 02-554 WARSZAWA TEL.: 646 33 48, 646 33 58 TEL./FAX: 646 33 68; KOM: 0801 22 55 58 www.glegola.com	MGR INZ.ARCH. PIOTR GLEGOŁA UPR. NR WA-999/93: OPRACOWAŁ: mgr inż. arch. katarzyna kniata	BRANŻA: ARCH.	SKALA:	A-28
				DATA: 2007-07-11		

FOTO 27 - SPEKANIA POZIOME



FOTO 28 - SPEKANIA PIONOWE



TYTUŁ RYSUNKU:

Dokumentacja fotograficzna

TEMAT I ADRES:	INWESTOR:	JEDNOSTKA PROJEKTOWA :	PROJEKTANT:	FAZA:	KONC.	NR RYS.:
PROJEKT BUDOWLANY BUDYNKU WIELORODZINNEGO ul. Poniatowskiego, Zabki dz. nr ewid. 351/44, obręb 3-04, Zabki	DOMUS DEVELOPMENT spółka cywilna ul. Zachodni Słońce 10 05-077 Warszawa Wesoła	"PIOTR GLEGOLA ARCHITEKT" AL. NIEPODLEGŁOŚCI 142/2, 02-554 WARSZAWA TEL.: 646 33 48, 646 33 58 TEL./FAX: 646 33 68; KOM: 0601 22 55 56 www.glegola.com	MGR INŻ. ARCH. PIOTR GLEGOLA UPR. NR WA-999/93: OPRACOWAŁ: mgr inż. arch. katarzyna kniża	BRANŻA:	ARCH.	A-29
				SKALA:		
				DATA:	2007-07-11	



FOTO 29 - SPĘKANIA POD PODCIĄGIEM



FOTO 30 - SPĘKANIA POD STROPEM

TYTUŁ RYSUNKU:

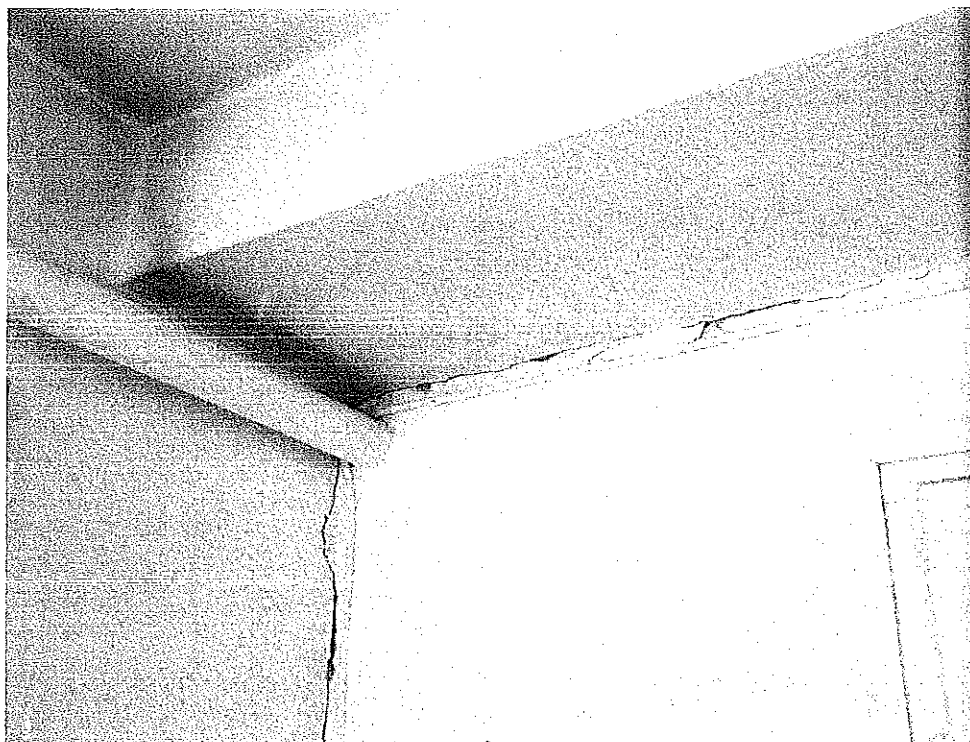
Dokumentacja fotograficzna

TEMAT I ADRES:	INWESTOR:	JEDNOSTKA PROJEKTOWA :	PROJEKTANT:	FAZA:	KONC.	NR RYS.:
PROJEKT BUDOWLANY BUDYNKU WIELORODZINNEGO ul. Poniatowskiego, Zabki dz. nr ewid. 35 i 44, obręb 3-04, Zabki	DOMUS DEVELOPMENT spółka cywilna ul. Zachodni Słódca 10 05-077 Warszawa Wesoła	"PIOTR GLEGOLA ARCHITEKT" AL. NIEPODLEGŁOŚCI 142/2, 02-554 WARSZAWA TEL.: 646 33 48, 646 33 58 TEL./FAX: 646 33 68; KOM: 0801 22 55 58 www.glegola.com	MGR INŻ. ARCH. PIOTR GLEGOLA UPR. NR WA-899/93: OPRACOWAŁ: mgr inż. arch. katarzyna kmiła	BRANŻA:	ARCH.	A-30
				SKALA:		
				DATA:	2007-07-11	

FOTO 32 - ŚCIĘKANIA PRZY ŚCIANIENIU ZEWNĘTRZNYM



FOTO 31 - ŚCIĘKANIA PRZY ŚCIANIENIU ZEWNĘTRZNYM



TYTUŁ RYSUNKU:

Dokumentacja fotograficzna

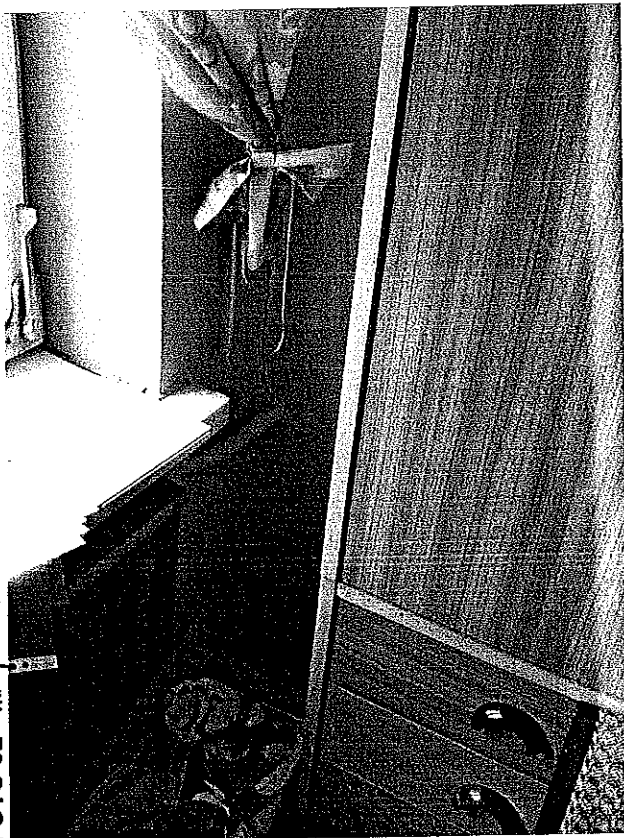
TEMAT I ADRES:	INWESTOR:	JEDNOSTKA PROJEKTOWA:	PROJEKTANT:	FAZA:	KONC.	NR RYS.:
PROJEKT BUDOWLANY BUDYNKU WIELORODZINNEGO ul. Poniatowskiego, Zabki dz. nr ewid. 35/144, obręb 3-04, Zabki	DOMUS DEVELOPMENT spółka cyfrowa ul. Zachodni Słońce 10 05-077 Warszawa Wesoła	"PIOTR GLEGOLA ARCHITEKT" AL. NIEPODLEGŁOŚCI 142/2, 02-554 WARSZAWA TEL.: 646 33 48, 646 33 58 TEL./FAX: 646 33 68; KOM: 0601 22 55 56 www.glegola.com	MGR INŻ. ARCH. PIOTR GLEGOLA UPR. NR WA-999/93; OPRACOWAŁ: mgr inż. arch. katarzyna kmieć	BRANŻA: ARCH.	SKALA:	A-31
				DATA:	2007-07-11	

FOTO 33 - SPEKANIA POZIOME I PIONOWE



FOTO 34 - SPEKANIA POZIOME I PIONOWE



TYTUŁ RYSUNKU:

Dokumentacja fotograficzna

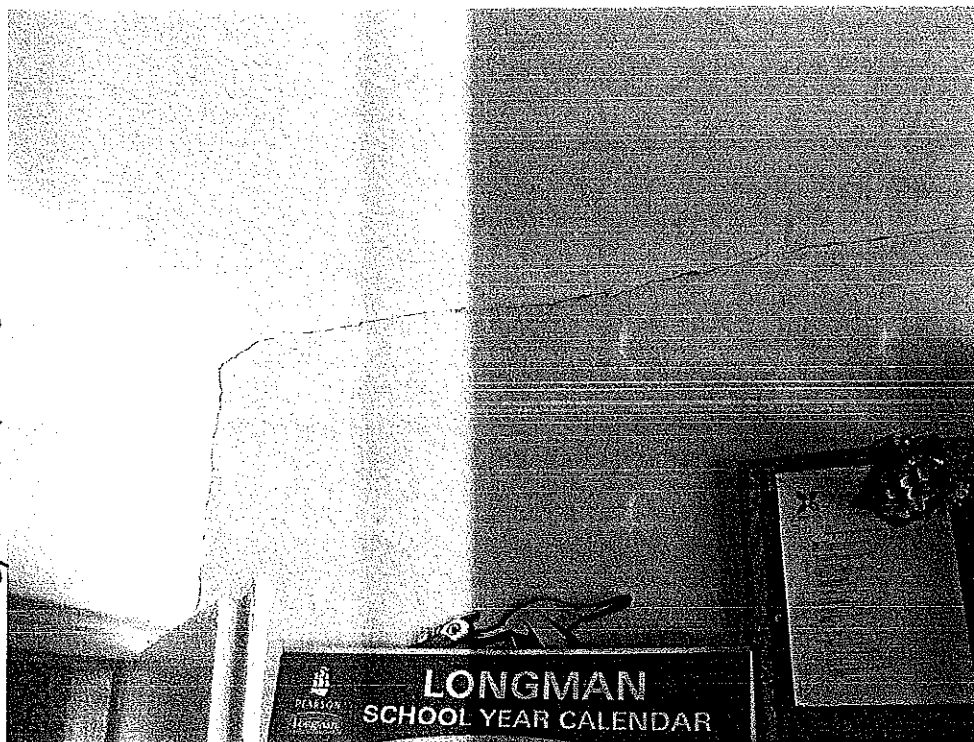
TEMAT I ADRES:	INWESTOR:	JEDNOSTKA PROJEKTOWA :	PROJEKTANT:	FAZA:	KONC.	NR RYS.:
PROJEKT BUDOWLANY BUDYNKU WIELORODZINNEGO ul. Poniatowskiego, Żąbki dz. nr ewid. 351/44, obręb 3-04, Żąbki	DOMUS DEVELOPMENT spółka cywilna ul. Zachodu Słonica 10 05-077 Warszawa Wesoła	"PIOTR GLEGOLA ARCHITEKT" AL. NIEPODLEGŁOŚCI 142/2, 02-554 WARSZAWA TEL.: 646 33 48, 646 33 58 TEL./FAX: 646 33 68; KOM: 0601 22 55 56 www.glegola.com	MGR INŻ. ARCH. PIOTR GLEGOLA UPR. NR WA-999/93: OPRACOWAŁ: mgr inż. arch. katarzyna kmity	OK	BRANŻA: ARCH. SKALA: DATA: 2007-07-11	A-32

FOTO 35 - KORYTARZ NA PIETRZE



FOTO 36 - KORYTARZ NA PIETRZE

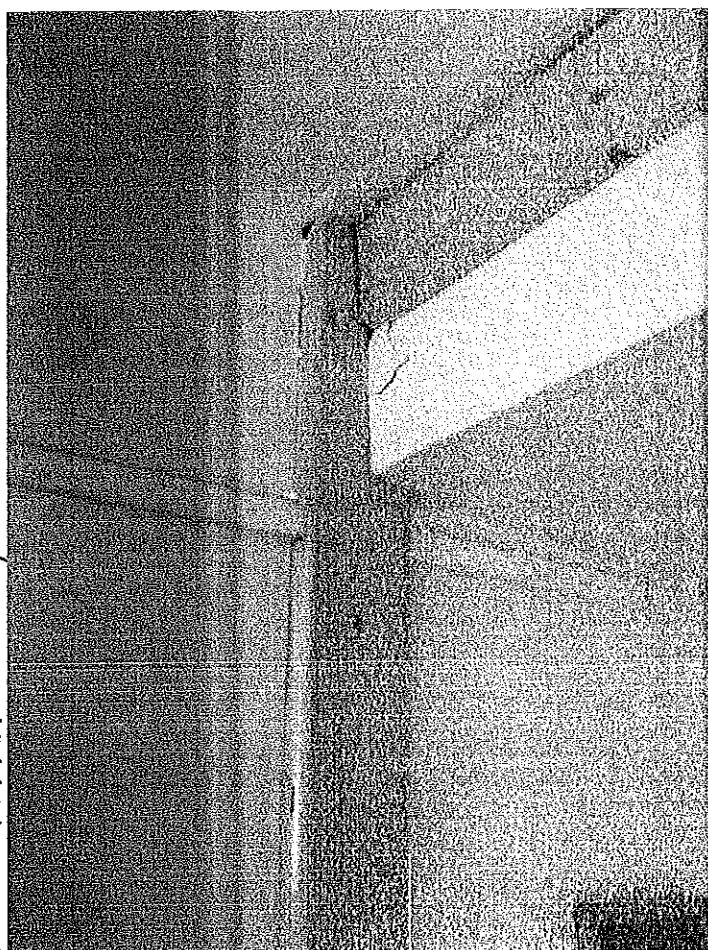

TYTUŁ RYSUNKU:

Dokumentacja fotograficzna

TEMAT I ADRES:	INWESTOR:	JEDNOSTKA PROJEKTOWA :	PROJEKTANT:	FAZA:	KONC.	NR RYS.:
PROJEKT BUDOWLANY BUDYNKU WIELORODZINNEGO ul. Poniatowskiego, Zabki dz. nr ewid. 35 i 44, obręb 3-04, Zabki	DOMUS DEVELOPMENT spółka cywilna ul. Zachodu Słońca 10 05-077 Warszawa Wesoła	"PIOTR GLEGOLA ARCHITEKT" AL. NIEPODLEGŁOŚCI 142/2, 02-554 WARSZAWA TEL.: 646 33 48, 646 33 58 TEL./FAX: 646 33 68; KOM: 0801 22 55 56 www.glegola.com	MGR INŻ. ARCH. PIOTR GLEGOLA UPR. NR WA-999/93; OPRACOWAŁ: mgr inż. arch. katarzyna kmita	BRANŻA: ARCH.	SKALA:	A-33
				DATA: 2007-07-11		



FOTO 37 - ZAWILGOCENIA



FOTO 38 - SPEKANIA POZIOME I PIONOWE

TYTUŁ RYSUNKU:

Dokumentacja fotograficzna

TEMAT I ADRES:	INWESTOR:	JEDNOSTKA PROJEKTOWA:	PROJEKTANT:	FAZA:	KONC.	NR RYS.:
PROJEKT BUDOWLANY BUDYNKU WIELORODZINNEGO ul. Poniatowskiego, Zabki dz. nr ewid. 351/44, obręb 3-04, Zabki	DOMUS DEVELOPMENT spółka cywilna ul. Zachodu Słońca 10 05-077 Warszawa Wesoła	"PIOTR GLEGOŁA ARCHITEKT" AL. NIEPODLEGŁOŚCI 142/2, 02-554 WARSZAWA TEL.: 646 33 48, 646 33 58 TEL./FAX: 646 33 68; KOM: 0601 22 55 56 www.glegola.com	MGR INŻ. ARCH. PIOTR GLEGOŁA UPR. NR WA-999/93: OPRACOWAŁ: mgr inż. arch. katarzyna kmila	BRANŻA: ARCH.	SKALA:	A-34
				DATA:	2007-07-11	

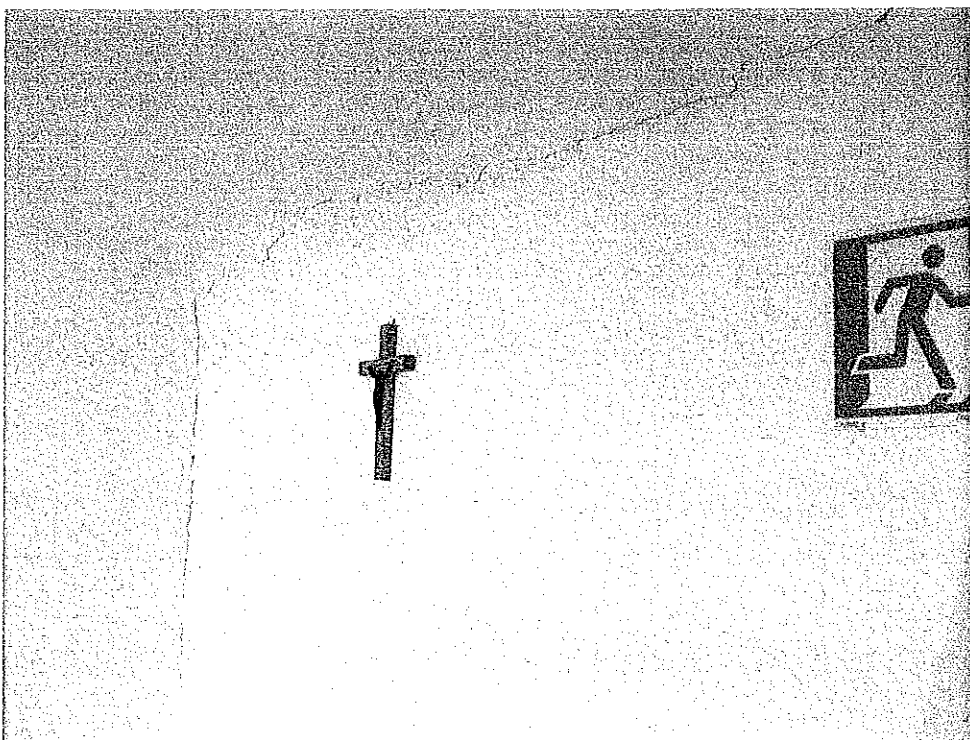
FOTO 39 - zawilgocenie ścian piwnicy



FOTO 40 - spekania okładziny z płytek ceramicznych



TYTUŁ RYSUNKU:

Dokumentacja fotograficzna

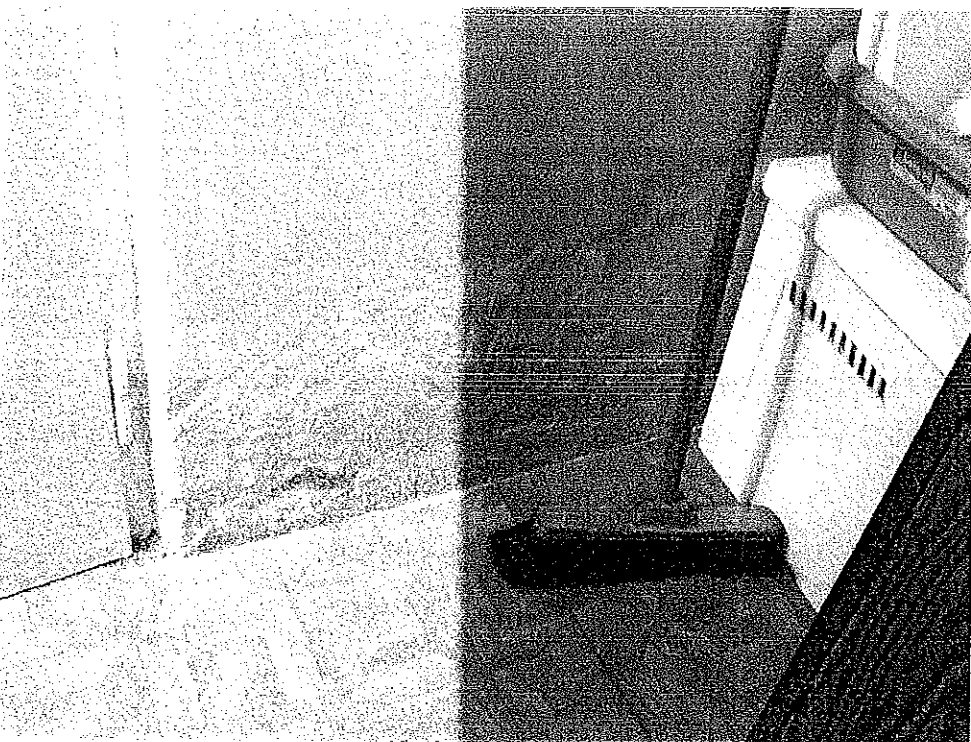
TEMAT / ADRES:	INWESTOR:	JEDNOSTKA PROJEKTOWA:	PROJEKTANT:	FAZA:	KONC.	NR RYS.:
PROJEKT BUDOWLANY BUDYNKU WIEŁORODZINNEGO ul. Poniatowskiego, Zabki dz. nr ewid. 35 i 44, obręb 3-04, Zabki	DOMUS DEVELOPMENT spółka cywilna ul. Zachodnia Sierpica 10 05-077 Warszawa Wesoła	"PIOTR GLEGOLA ARCHITEKT" AL. NIEPODLEGŁOŚCI 142/2, 02-554 WARSZAWA TEL.: 646 33 48, 646 33 58 TEL./FAX: 646 33 68; KOM: 0601 22 55 56 www.glegola.com	MGR INŻ. ARCH. PIOTR GLEGOLA UPR. NR WA-899/93; OPRACOWAŁ: mgr inż. arch. katarzyna kmila	BRANŻA:	ARCH.	A-35
				SKALA:		
				DATA:	2007-07-11	

FOTO 41 - SPEKANIA ŚCIAN PIWNICY



FOTO 42 - SPEKANIA ŚCIAN PIWNICY



TYTUŁ RYSUNKU:

Dokumentacja fotograficzna

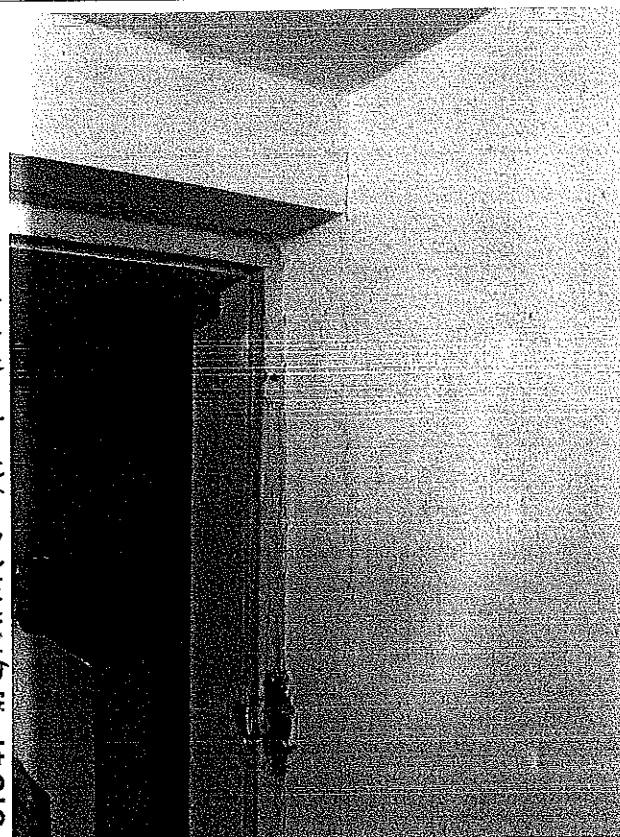
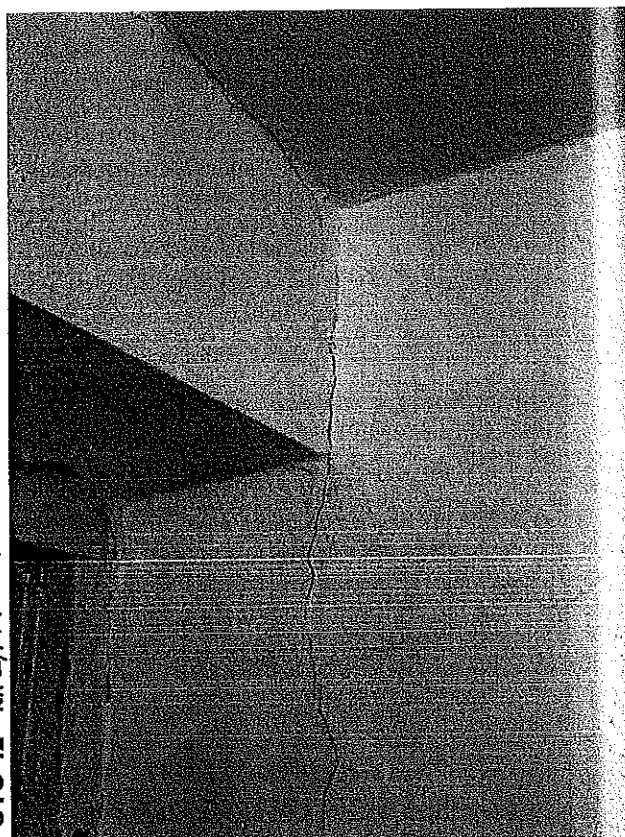
TEMAT I ADRES:	INWESTOR:	JEDNOSTKA PROJEKTOWA:	PROJEKTANT:	FAZA:	KONC.	NR RYS.:
PROJEKT BUDOWLANY BUDYNKU WIELORODZINNEGO ul. Poniatowskiego, Żąbki dz. nr ewid. 35 i 44, obręb 3-04, Żąbki	DOMUS DEVELOPMENT spółka cywilna ul. Zachodu Stołca 10 05-077 Warszawa Wesoła	"PIOTR GLEGOŁA ARCHITEKT" AL. NIEPODLEGŁOŚCI 142/2, 02-554 WARSZAWA TEL.: 646 33 48, 646 33 58 TEL./FAX: 646 33 68; KOM: 0601 22 55 56 www.glegoła.com	MGR INŻ. ARCH. PIOTR GLEGOŁA UPR. NR WA-999/93; OPRACOWAŁ: mgr inż. arch. katarzyna kniża	BRANŻA:	ARCH.	A-36
				SKALA:		
				DATA:	2007-07-11	



FOTO 43 - zawilgocenie ścian piwnicy



FOTO 44 - zawilgocenie ścian piwnicy

TYTUŁ RYSUNKU:

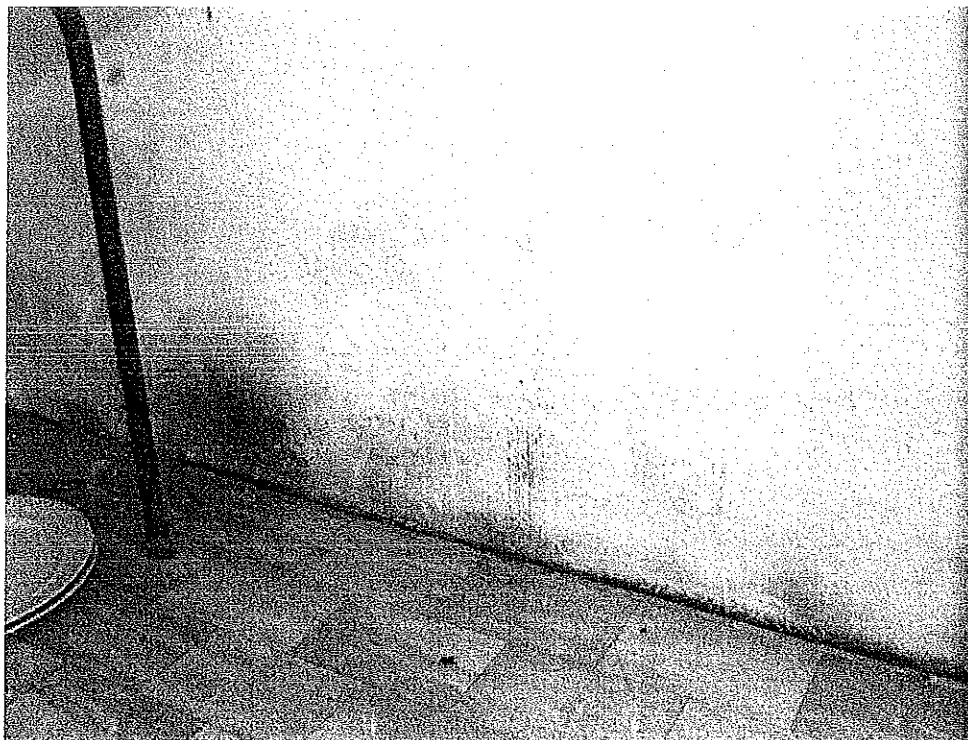
Dokumentacja fotograficzna

TEMAT / ADRES:	INWESTOR:	JEDNOSTKA PROJEKTOWA:	PROJEKTANT:	FAZA:	KONC.	NR RYS.:
PROJEKT BUDOWLANY BUDYNKU WIELORODZINNEGO ul. Poniatowskiego, Zabki dz. nr ewid. 351/44, obręb 3-04, Zabki	DOMUS DEVELOPMENT spółka cywilna ul. Zachodnia Siołnica 10 05-077 Warszawa Wesoła	"PIOTR GLEGOŁA ARCHITEKT" AL. NIEPODLEGŁOŚCI 142/2, 02-554 WARSZAWA TEL.: 646 33 48, 646 33 58 TEL./FAX: 646 33 68; KOM: 0601 22 55 56 www.glegola.com	MGR INŻ. ARCH. PIOTR GLEGOŁA UPR. NR WA-999/93: OPRACOWAŁ: mgr inż. arch. katarzyna kniuta		BRANŻA: ARCH. SKALA: DATA: 2007-07-11	A-37

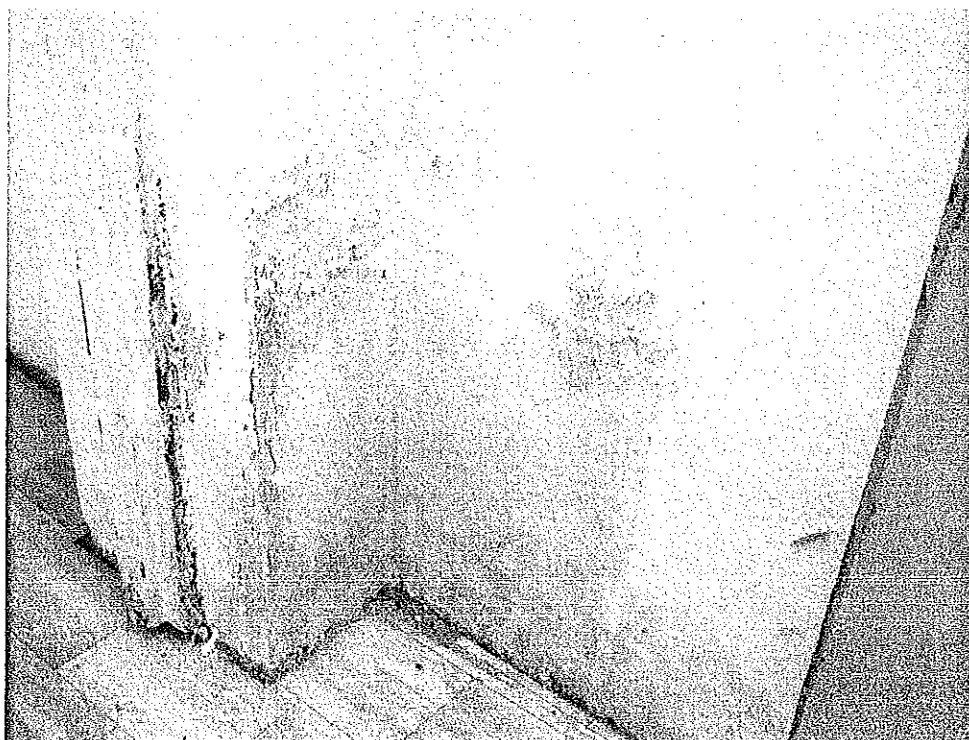
FOTO 46 - spełkanie ścian - pionowe



FOTO 45 - spełkanie ścian - poziome

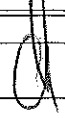

TYTUŁ RYSUNKU:

Dokumentacja fotograficzna

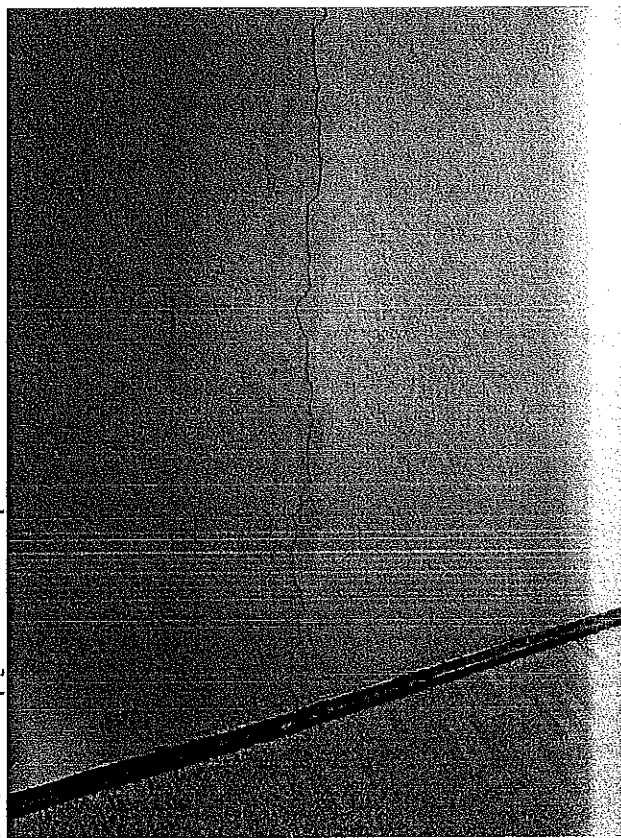
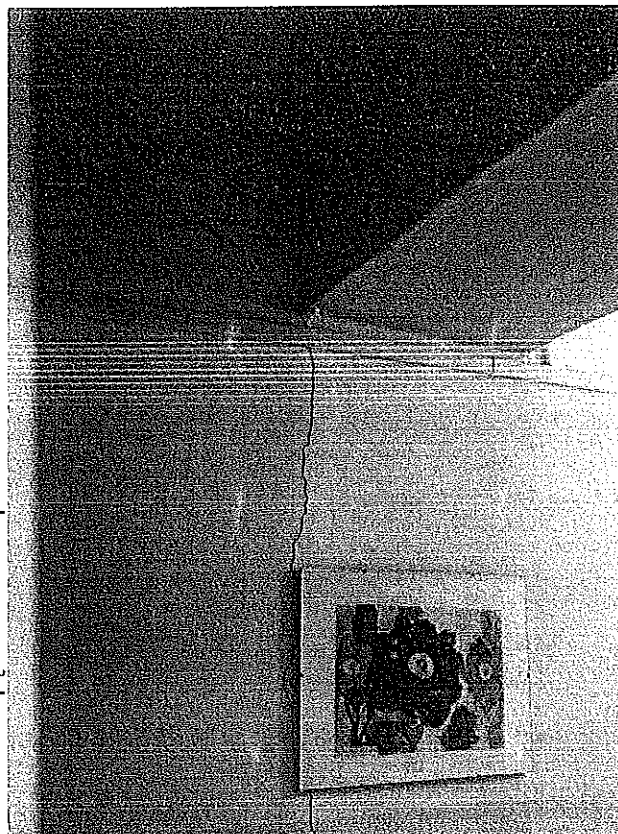
TEMAT I ADRES:	INWESTOR:	JEDNOSTKA PROJEKTOWA:	PROJEKTANT:	FAZA:	KONC.	NR RYS.:
PROJEKT BUDOWLANY BUDYNKU WIELORODZINNEGO ul. Poniatowskiego, Zabki dz. nr ewid. 351/44, obręb 3-04, Zabki	DOMUS DEVELOPMENT spółka cywilna ul. Zachodu Słońca 10 05-077 Warszawa Wesoła	"PIOTR GLEGOLA ARCHITEKT" AL. NIEPODLEGŁOŚCI 142/2, 02-554 WARSZAWA TEL.: 646 33 48, 646 33 58 TEL./FAX: 646 33 66; KOM: 0601 22 55 56 www.glegola.com	MGR INŻ. ARCH. PIOTR GLEGOLA UPR. NR WA-999/93: OPRACOWAŁ: mgr inż. arch. katarzyna kmita	BRANŻA: ARCH.	SKALA:	DATA: 2007-07-11
						A-38

FOTO 47 - spękanie przy podciagu



FOTO 48 - spękanie pionowe ściany



TYTUŁ RYSUNKU:

Dokumentacja fotograficzna

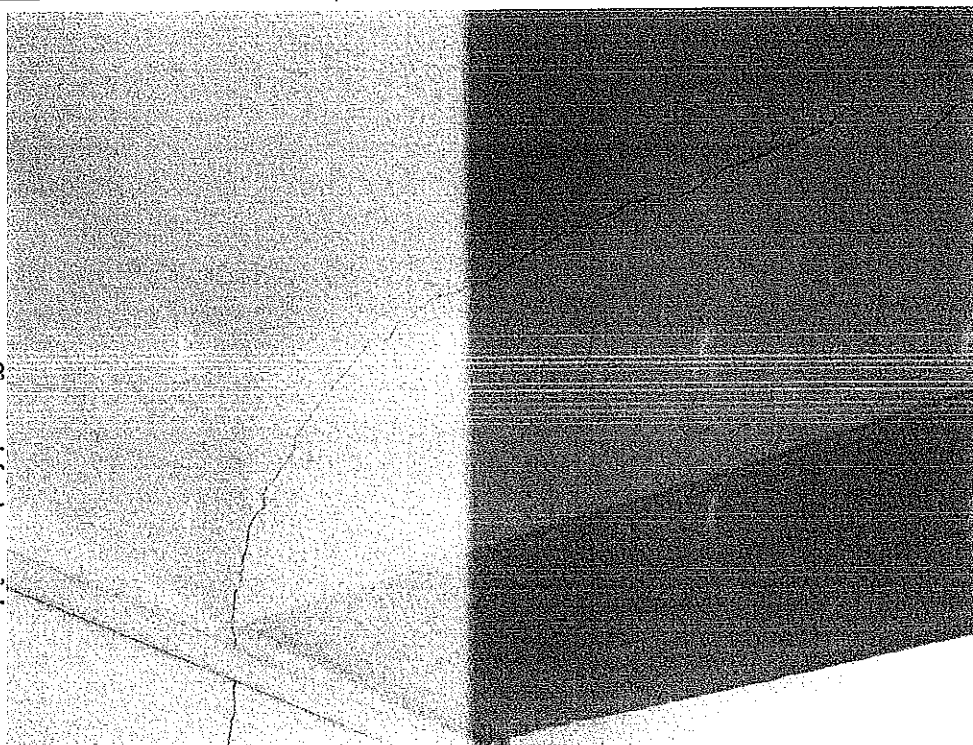
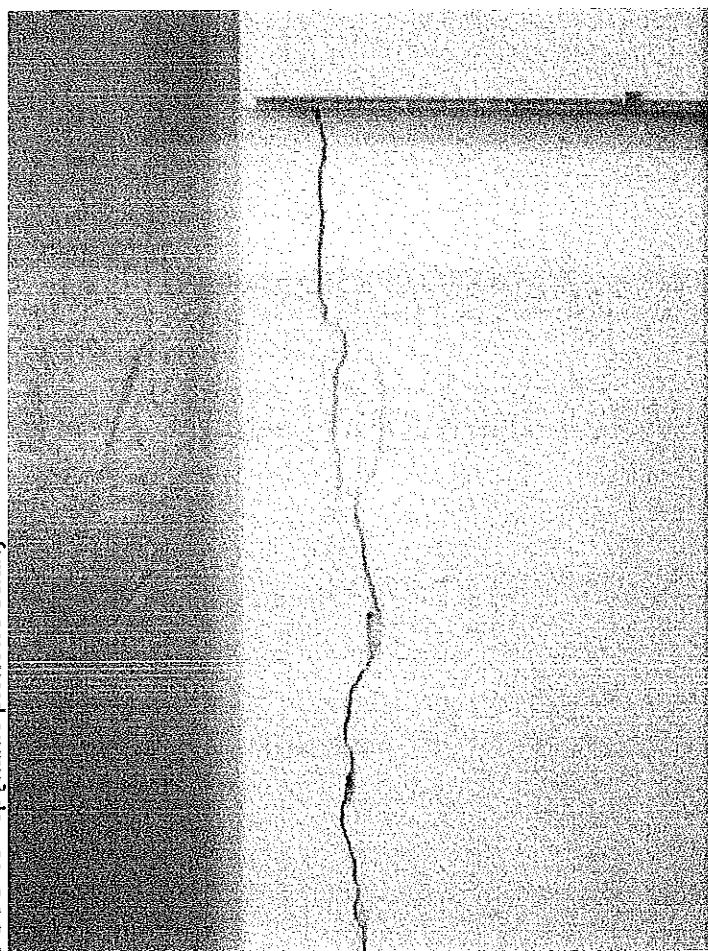
TEMAT I ADRES:	INWESTOR:	JEDNOSTKA PROJEKTOWA :	PROJEKTANT:	FAZA:	KONC.	NR RYS.:
PROJEKT BUDOWLANY BUDYNKU WIELORODZINNEGO ul. Poniatowskiego, Zabki dz. nr ewid. 35144, obręb 3-04, Zabki	DOMUS DEVELOPMENT spółka cywilna ul. Zachodu Sielca 10 05-077 Warszawa Wesoła	"PIOTR GLEGOLA ARCHITEKT" AL. NIEPODLEGŁOŚCI 142/2, 02-554 WARSZAWA TEL.: 646 33 48, 646 33 58 TEL./FAX: 646 33 68; KOM: 0601 22 55 56 www.glegola.com	MGR INŻ. ARCH. PIOTR GLEGOLA UPR. NR VA-999/93; OPRACOWAŁ: mgr inż. arch. katarzyna kniata	BRANŻA: ARCH.	SKALA:	A-39
				DATA:	2007-07-11	

FOTO 50 - spękanie na konstrukcji ściany i podciagu



FOTO 49 - spękanie pionowe ściany



TYTUŁ RYSUNKU:

Dokumentacja fotograficzna

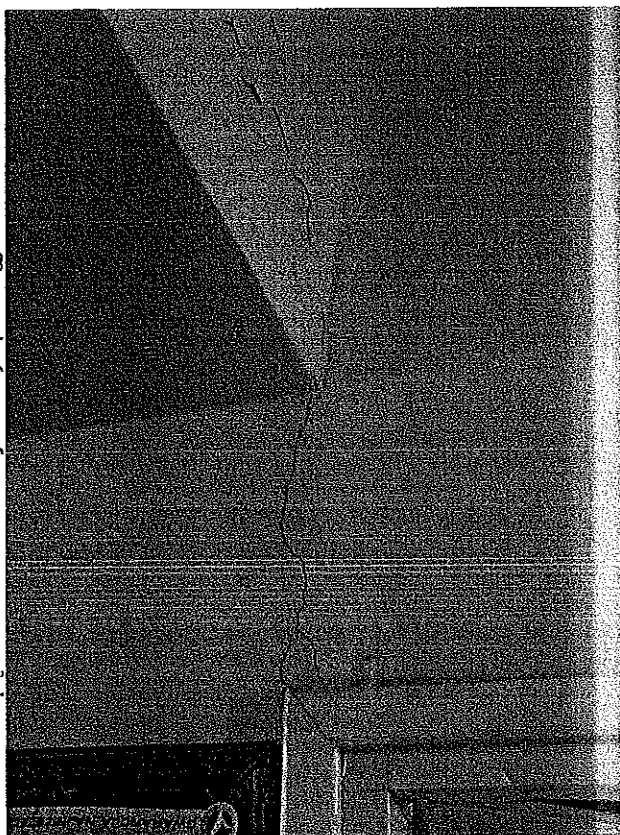
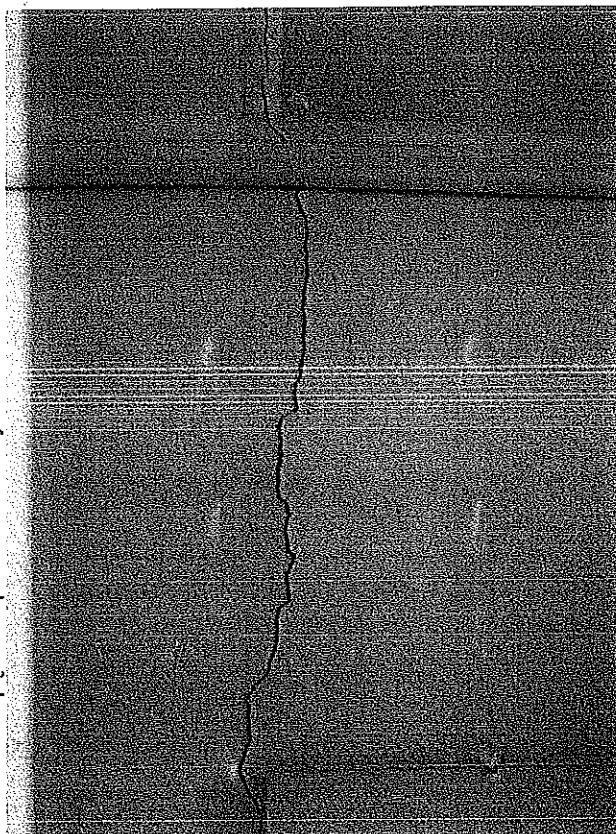
TEMAT I ADRES:	INWESTOR:	JEDNOSTKA PROJEKTOWA :	PROJEKTANT:	FAZA:	KONC.	NR RYS.:
PROJEKT BUDOWLANY BUDYNKU WIELORODZINNEGO ul. Poniatowskiego, Żąbki dz. nr ewid. 35 i 44, obręb 3-04, Żąbki	DOMUS DEVELOPMENT spółka cywilna ul. Zachodu Słoneca 10 05-077 Warszawa Wesoła	"PIOTR GŁĘGOŁA ARCHITEKT" AL. NIEPODLEGŁOŚCI 142/2, 02-554 WARSZAWA TEL.: 646 33 48, 646 33 58 TEL./FAX: 646 33 68; KOM: 0601 22 55 56 www.glegola.com	MGR INŻ. ARCH. PIOTR GŁĘGOŁA UPR. NR WA-999/93: OPRACOWAŁ: mgr inż. arch. katarzyna kmity	BRANŻA: ARCH.	SKALA:	A-40
				DATA: 2007-07-11		