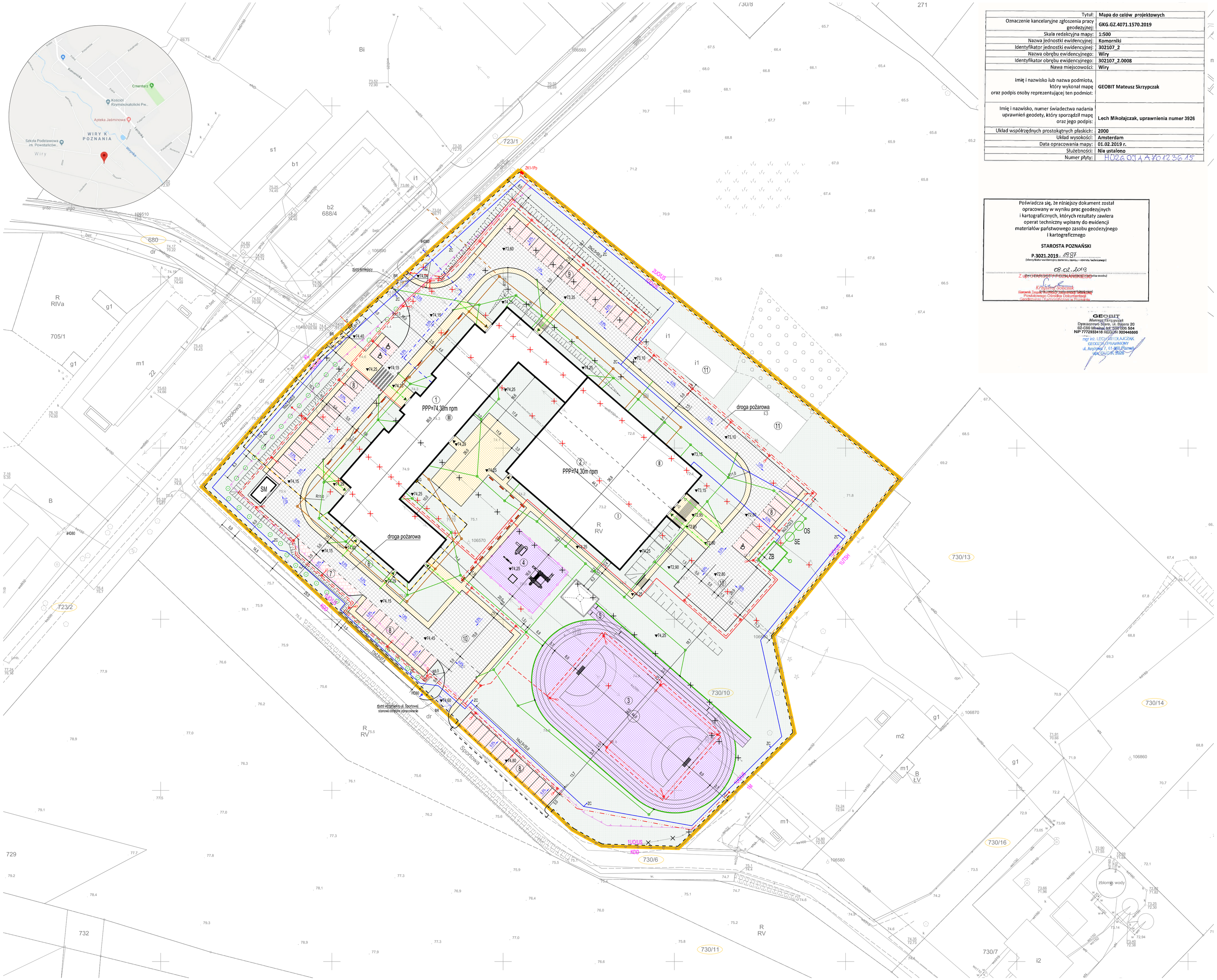

Tytuł:	**Mapa do celów projektowych**
Oznaczenie kancelaryjne zgłoszenia pracy geodezyjnej:	**GKG.GZ.4071.1570.2019**
Skala redakcyjna mapy:	**1:500**
Nazwa jednostki ewidencyjnej:	**Komorniki**
Identyfikator jednostki ewidencyjnej:	**302107_2**
Nazwa obrębu ewidencyjnego:	**Wiry**
Identyfikator obrębu ewidencyjnego:	**302107_2.0008**
Nawa miejscowości:	**Wiry**
Imię i nazwisko lub nazwa podmiotu, który wykonał mapę oraz podpis osoby reprezentującej ten podmiot:	**GEOBIT Mateusz Skrzypczak**
Imię i nazwisko, numer świadectwa nadania uprawnień geodety, który sporządził mapę oraz jego podpis:	**Lech Mikołajczak, uprawnienia numer 3926**
Układ współrzędnych prostokątnych płaskich:	**2000**
Układ wysokości:	**Amsterdam**
Data opracowania mapy:	**01.02.2019 r.**
Służebności:	**Nie ustalono**
Numer płyty:	H026 0JA A 70125615

Poświadcza się, że niniejszy dokument został opracowany w wyniku prac geodezyjnych i kartograficznych, których rezultaty zawiera operat techniczny wpisany do ewidencji materiałów państwowego zasobu geodezyjnego i kartograficznego

STAROSTA POZNAŃSKI

P.3021.2019 1987
(Identyfikator ewidencyjny operatu - operatu technicznego)

08.02.2019

Z upoważnienia STAROSTY POZNAŃSKIEGO (pieczęć osobowa)

Krzysztof Sobczak
Kierownik Zespołu Ewidencji Gruntów i Budynków (pieczęć osobowa)
Powiatowego Ośrodka Dokumentacji Geodezyjnej i Katastralnej w Poznaniu

GEOBIT
Mateusz Skrzypczak
Dywizjonowy Słomi, ul. Bajera 20
62-030 Mosina tel. 501 006 584
NIP 7772933418 REGON 300448866

mgr inż. LECH MIKOŁAJCZAK
GEODETA UPRAWNIONY
ul. Anyżkowa 7, 61-692 Poznań
MK/0002/K, 3926

Nr 6	- projektowany parking dla rowerów
Nr 7	- projektowna zatoka autobusowa
Nr 8	- projektowany parking ogólnodostępny 46 miejsc postojowych
Nr 9	- projektowny parking dla nauczycieli 20 miejsc postojowych
Nr 10	- projektowny plac manewrowy ppoż. 20x20m
Nr 11	- istniejące budynku do zachowania
△	- projektowane wejście do budynku poniżej poziomu terenu
	- projektowane przyłącze kanalizacji sanitarnej (wg odrębnego oprac.)
	- projektowana zewnętrzna instalacja wodociągowa
	- projektowane przyłącze gazowe (wg odrębnego opracowania)
	- projektowana linia oświetleniowa
	- projektowana linia kablowa - usunięcie kolizji (wg odrębnego opracow.)
	- projektowana linia zasilająca
	- projektowana linia telefoniczna - usunięcie kolizji (wg odręb. opracow.)
✕ ✕	- istniejace elementy zagospodarowania do usunięcia
ZB	- projektowany zbiornik na wody deszczowe o kubaturze 65m³
ZC	- projektowany zawór czerpalny
G	- projektowana szafka gazowa
BR	- projektowana brama przesuwna
ZK1-1Pp	- projektowane złącze kablowe
OS	- projektowany osadnik
SE	- projektowany separator koalescencyjny