

ROZWINIECIE ŚCIAN POMIESZCZENIA
1.4, 1.5 TOALETA MĘSKA
SKALA 1:50

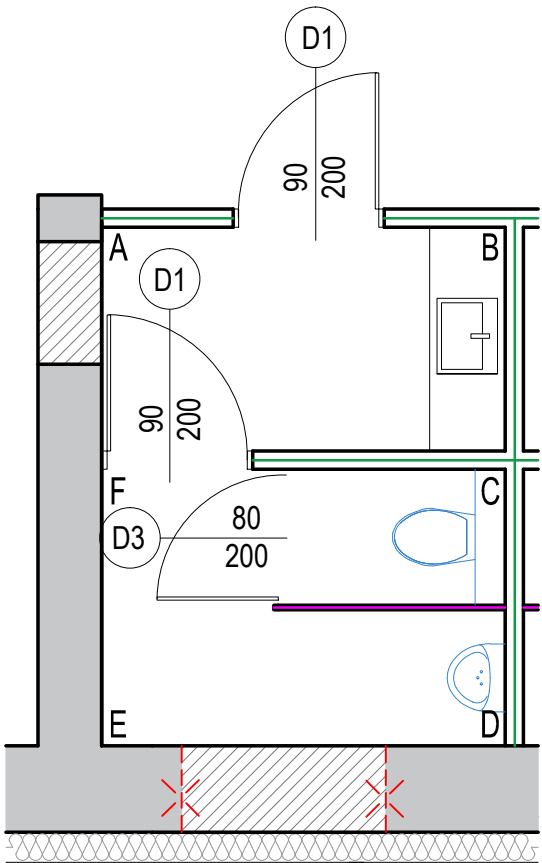
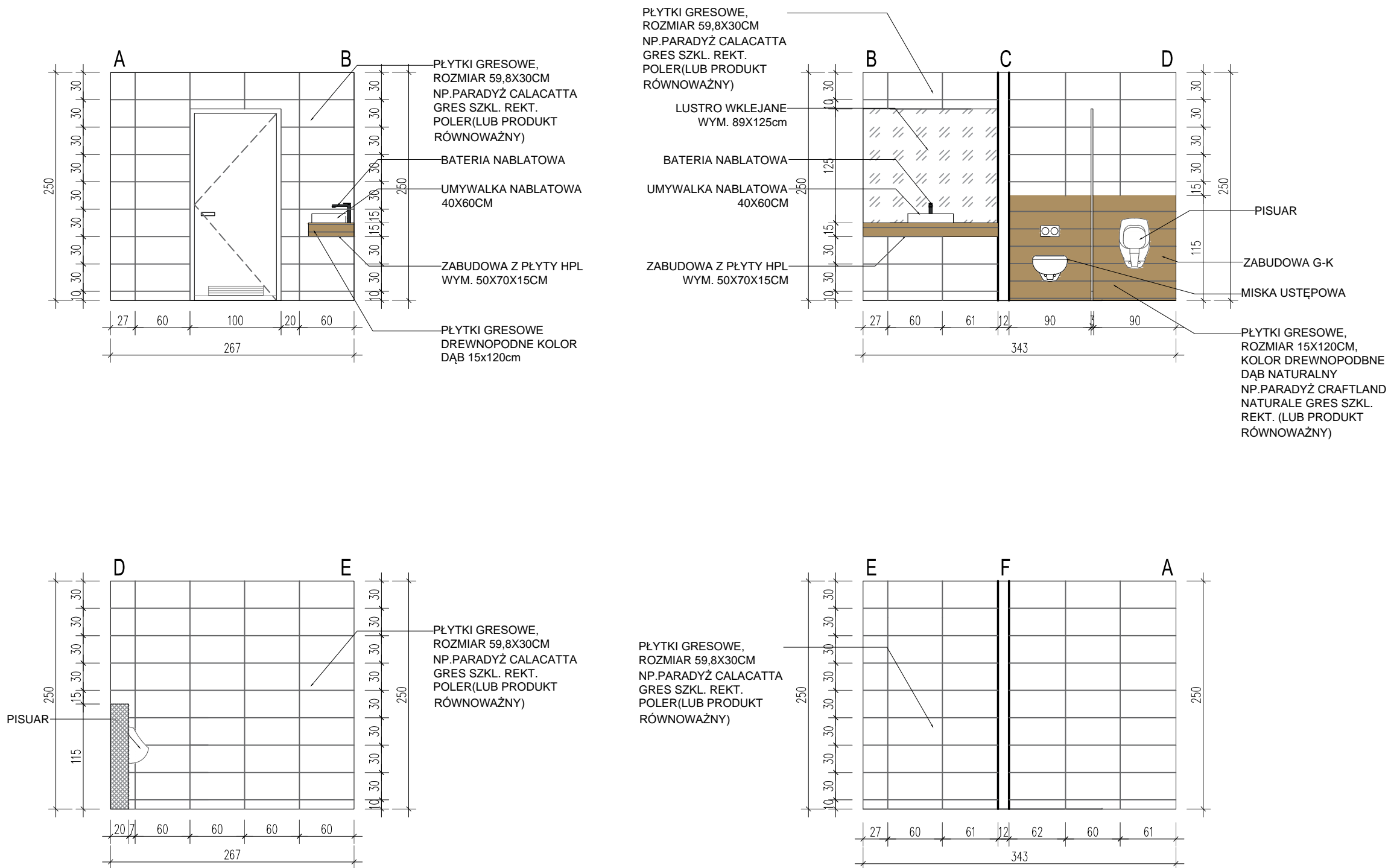

Jednostka projektowa:	Budowlani Mariusz Frania		
Nazwa projektu:	TERMOMODERNIZACJA BUDYNKU REMIZY OSP W OPATOWIE NA DZ. NR EWID M697 OBRĘB OPATÓW		
Adres:	JEDNOSTKA EWIDENCYJNA KŁOBUCK UL. KOŚCIUSZKI 80, 42-152 OPATÓW		
Inwestor:	GMINA OPATÓW UL. KOŚCIUSZKI 27, 42-152 OPATÓW		
Treść rysunku:	ROZWINIĘCIE ŚCIAN POM 1.4, 1.5 TOALETA MĘSKA		
Projektant: mgr inż.arch.Łukasz Kukuła upr. bud. do proj. bez ograniczeń w spec. arch.-budowlanej	Nr upr. proj. 21/SŁOKK/2013	Podpis:	
Opracowanie: mgr inż.arch.Weronika Grzybek			Podpis:
Stadium: P.B.	Index: --	Branża: ARCHITEKTURA	Data: 06.2022
Skala: 1:50	Nr Rys. A-19		