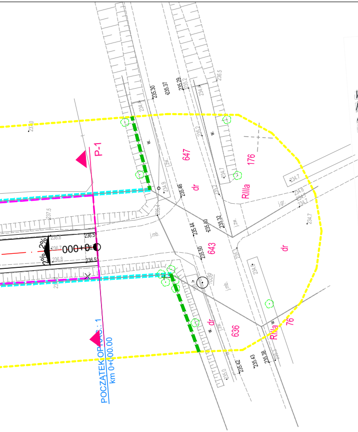
POCZATEK OPRAC. : 1
km 0+000.00
P-1
0+000
2%
2%
647
176
643
636
76
dr
RIIIa

MAPA DO CELÓW PROJEKTOWYCH

SKALA 1:500
arkusz 1(2)

Województwo: lubelskie
Powiat: zamojski
Jedn. ewid.: 062006_2 Miączyn
Obręb: 0018– Świdniki
Dz. nr, 635, 643

Niniejszą mapę sporządzono w oparciu o istniejącą mapę zasadniczą w postaci wektorowej mapę zasadniczą w postaci rastrowej, uzupełnioną pomiarem sytuacyjno–wysokościowym.

Nr ks.rob. 4.12.2023
Identyfikator zgłoszenia pracy geodezyjnej: GKN.6640.3594.2023
Układ wysokości: PL–EVRF2007–NH
Układ współrzędnych prostokątnych płaskich: PL–ETRF2000/8

🟨 Obszar objęty przedmiotem aktualizacji

Mapa aktualna na dzień: 08.01.2024 r.

Nie wyklucza się istnienia w terenie innych, niż wykazanych na niniejszej mapie urządzeń podziemnych, które nie były zgłoszone do inwentaryzacji lub o których brak jest informacji w instytucjach branżowych.

UWAGA: Granice działek ewidencyjnych nie spełniają standardów dokładnościowych

Podmiot wykonujący:

GEODEZJA ZAMOŚĆ
Konrad Nowak
ul. Infułacka 1/2, 22-400 Zamość
tel. 606 746 155
NIP 922 235 98 29 REGON 060609622
www.geodezja-zamosc.pl

Kierownik prac:

GEODETA
Adam Posłajko
Upr. geodezyjne MGPiB Nr 10233

Zamość dn. 22.01.2024 r.

Oświadczenie zgodnie art. 12b ust. 5a–5c Ustawa Prawo geodezyjne i kartograficzne.(Dz.U.Z 2020r poz. 276, 284, 782, 1086 z późn. zmianami.)	
Identyfikator zgłoszenia prac	GKN.6640.3594.2023
Nazwa organu służby Geodezyjnej i Kartograficznej, który otrzymał zgłoszenie prac	STAROSTA ZAMOJSKI
Numer protokołu	G.KN. 6640. 3594. 2024;1
Data wystawienia protokołu	02. 02. 2024
Jestem świadomy odpowiedzialności karnej za złożenie fałszywego oświadczenia.	

Wykonawca prac geodezyjnych:

GEODEZJA ZAMOŚĆ
Konrad Nowak
ul. Infułacka 1/2, 22-400 Zamość
tel. 606 746 155
NIP 922 235 98 29 REGON 060609622
www.geodezja-zamosc.pl

Kierownik prac geodezyjnych:

GEODETA
Adam Posłajko
Upr. geodezyjne MGPiB Nr 10233

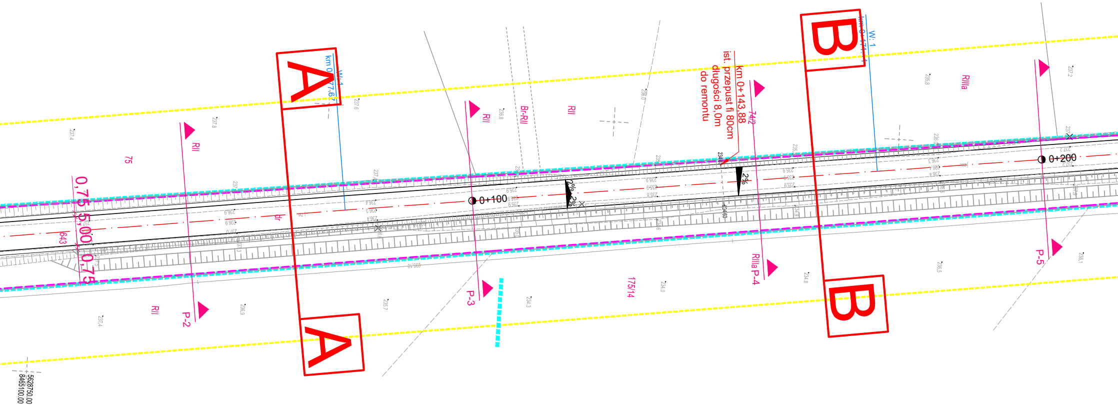
A
A
km 0+077.67
W: 1
B
B
km 0+171.14
W: 1
ist. przepust fi 80cm
km 0+143,88
długości 8,0m
do remontu
0+100
0+200
2%
2%
2%
RII
RII
RII
RII
Br-RII
RIIIa
RIIIa
P-2
P-3
P-4
P-5
74/2
75
175/14
643
dr
0,75
5,00
0,75
237.6
237.8
237.4
236.8
238.0
235.8
237.2
236.9
235.7
234.3
234.0
234.8
236.5
238.1
237.4
236.4
236.3
236.4
235.9
235.9
235.9
234.8
234.63
234.9
235.10
5628750.00
8465100.00

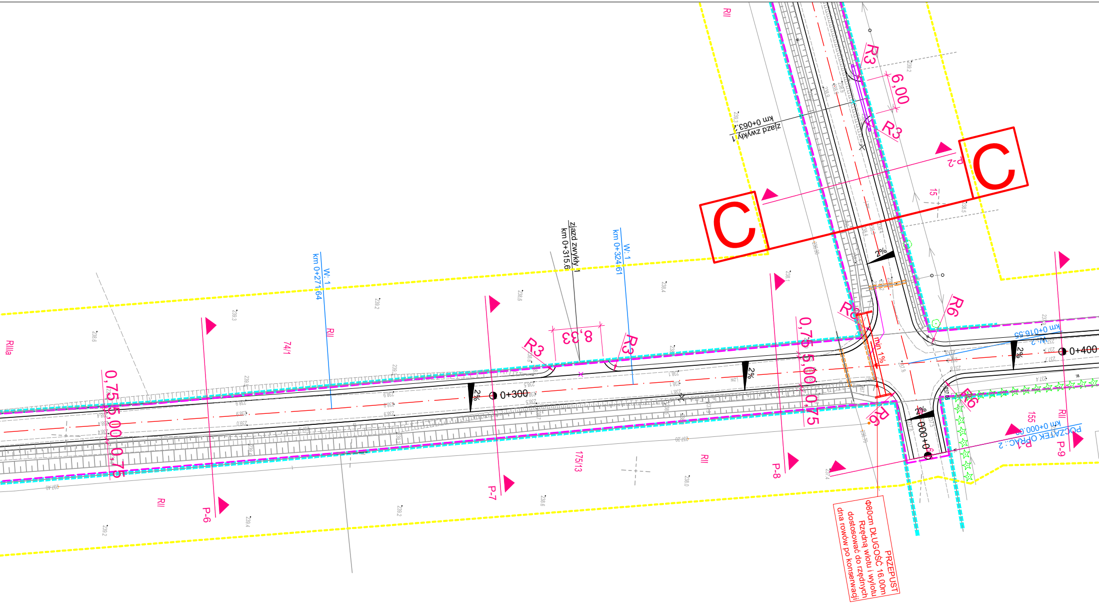
C
C
R3
6,00
R3
zjazd zwykły 1
km 0+063.2
ziazd zwykły 1
km 0+315.6
W: 1
km 0+271.64
W: 1
km 0+324.61
8,33
R3
R3
R6
R6
R6
R6
0+300
0+400
0,75
5,00
0,75
0,75
5,00
0,75
2%
2%
2%
2%
2%
min 1%
P-2
P-6
P-7
P-8
P-9
15
155
RII
RIIIa
74/1
175/13
km 0+016.55
POCZĄTEK OPRAC. 2
km 0+000.00
0+000
PRZEPUST
Φ80cm DŁUGOŚĆ 16.00m
Rzędną wlotu i wylotu
dostosować do rzędnych
dna rowów po konserwacji

POTWIERDZAM, ŻE PROJEKT
SPORZĄDZONY NA KOPII MAPY
DO PAŃSTWOWEGO ZASOBU GE
W DNIU 02.02.2024 ZNAK GKN.664

....
PODPIS

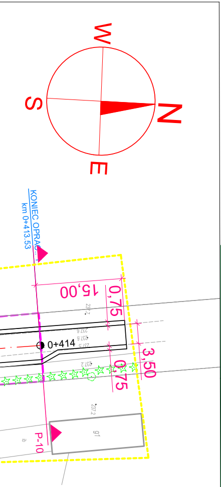
W
S
N
E
KONIEC OPRAC...
km 0+413.53
15,00
0,75
0+414
3,50
0,75
P-10

ZAGOSPODAROWANIA TERENU ZOSTAŁ
DO CELÓW PROJEKTOWYCH PRZYJĘTEJ
EODEZYJNEGO I KARTOGRAFICZNEGO
40.3594.2023.1
....

LEGENDA

- ▬ ▬ ▬ ISTNIEJĄCA LINIA ROZGRANICZAJĄCA DROGI GMINNEJ
- ▬ ▬ ▬ PROJEKTOWANA LINIA ROZGRANICZAJĄCA DROGI GMINNEJ
- ▬ ▬ ▬ ZAKRES INWESTYCJI
- ── PROJEKTOWANA KRAWĘDŹ JEZDNI
- ═ ═ ═ PROJEKTOWANA RURA OSŁONOWA ŁUPINA PREFABRYKOWANA NA SIECI TELETECHNICZNEJ
- ┴┴┴ ROWY PRZYDROŻNE DO KONSERWACJI
- ⊂⊃ PRZEPUST FI 500 POD ZJAZDEM

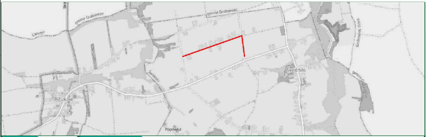
Świdniki
Żuków

M A K O C O N S U L T I N G
ul. Peowiaków 9/27
22-400 Zamość
www.makoconsulting.com.pl

INWESTOR:	WÓJT GMINY MIĄCZY, MIĄCZYN 107, 22-455 MIĄCZYN			
ADRES OBIEKTU BUDOWLANEGO:	DROGA GMINNA NR 110745LW MIEJSCOWOŚCI ŚWIDNIKI ŚWIDNIKI, GMINA MIĄCZYN, POWIAT ZAMOJSKI, WOJEWÓDZTWO LUBELSKIE			
IDENTYFIKATORY DZIAŁEK EWIDENCYJNYCH:	062006_2.0018.634, 062006_2.0018.635, 062006_2.0018.643, 062006_2.0018.646			
TYTUŁ OPRACOWANIA:	BUDOWA DROGI GMINNEJ NR 110745 L W MIEJSCOWOŚCI ŚWIDNIKI			
TREŚĆ OPRACOWANIA:	**WIDOK PLANU SYTUACYJNEGO**			PODPIS:
PROJEKTANT	MGR INŻ. DAMIAN ŁOKAJ	LUB/0149/PWOD/11		
PROJEKTANT SPRAWDZAJĄCY	MGR INŻ. ROBERT GLEŃ	LUB/0267/PWBD/20		
ASYSTENT	INŻ. MARLENA KOBOJEK			
SPECJALNOŚĆ	INŻYNIERYJNA DROGOWA	DATA 15.03.2024	SKALA 1:500	NR RYS. 1.1