

ELEWACJA PŁD.-WSCH.

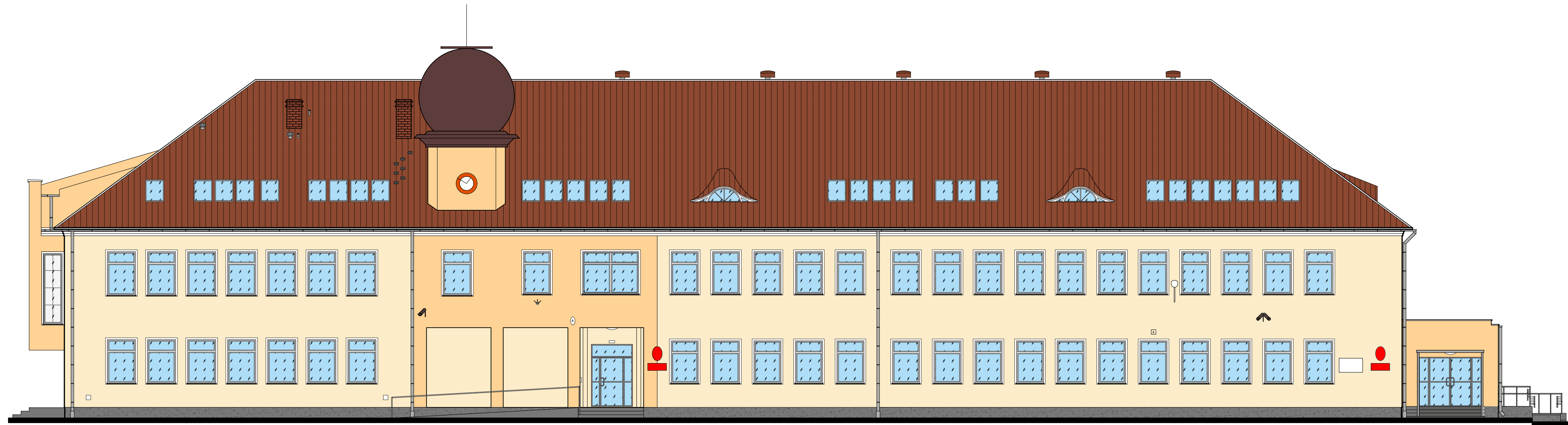

Instalacje odgromowe i oświetlenie zewnętrzne wg projektu elektrycznego.

Rysunek rozpatrywać łącznie z rysunkami architektonicznymi, konstrukcyjnymi, branżowymi oraz opisem technicznym.

Niniejszy rysunek nie może być kopiowany, ani w żaden sposób wykorzystywany bez zgody autorów.
Wszelkie prawa zastrzeżone.

"GOYA" SŁAWOMIR GIERLIŃSKI ul Szarytek 8/34 ; 63-000 Środa Wlkp.
e-mail biuro@gierlinski.pl, tel. 0501 600 050

inwestor: Miasto i Gmina Kórnik
Plac Niepodległości 1, 62-035 Kórnik

obiekt: Termomodernizacja budynku szkoły
Kórnik, ul. Dworcowa 11, dz. nr ewid. 478, 479, 480, gmina Kórnik

branża: Architektura – stan projektowany

temat: ELEWACJA PŁD.-WSCH. – KOLORYSTYKA

nr rys.	imię i nazwisko	nr uprawnień	data:	podpis:	nr rys.
	Projektował: MGR INŻ. SŁAWOMIR GIERLIŃSKI	WKP/0208/P/00K/04	03.2016		
	Projektował: MGR INŻ. ARCH. ANDRZEJ KOSZŁA	7131/18/P/2004	03.2016		
	Sprawił: INŻ. STEFAN TOMKOWIAK	245/PW/91; 217/78/PW	03.2016		
	Opracował: MGR INŻ. MARCIN PASZCZAK		03.2016	<i>MPP</i>	
	Opracował: MGR INŻ. KAROLINA ZIOŁEK		03.2016	<i>KZ</i>	
	Opracował: MGR INŻ. KAMIL MATUSZEWSKI		03.2016	<i>KM</i>	
	Opracował: MGR INŻ. ARCH. KATARZYNA KOSMOWSKA		03.2016	<i>KK</i>	
	Opracował: INŻ. MAGDALENA MACCZAK		03.2016	<i>MM</i>	
	Opracował: MGR INŻ. JAKUB ANIOŁA		03.2016	<i>JA</i>	
	Opracował: INŻ. HANNA GIERTYCH		03.2016	<i>HG</i>	
	Opracował: MGR INŻ. ARCH. ANETA BROWARSKA		03.2016	<i>AB</i>	

skala: 1:100

A-17.1

AKT.1

ELEWACJA PŁD.-ZACH.

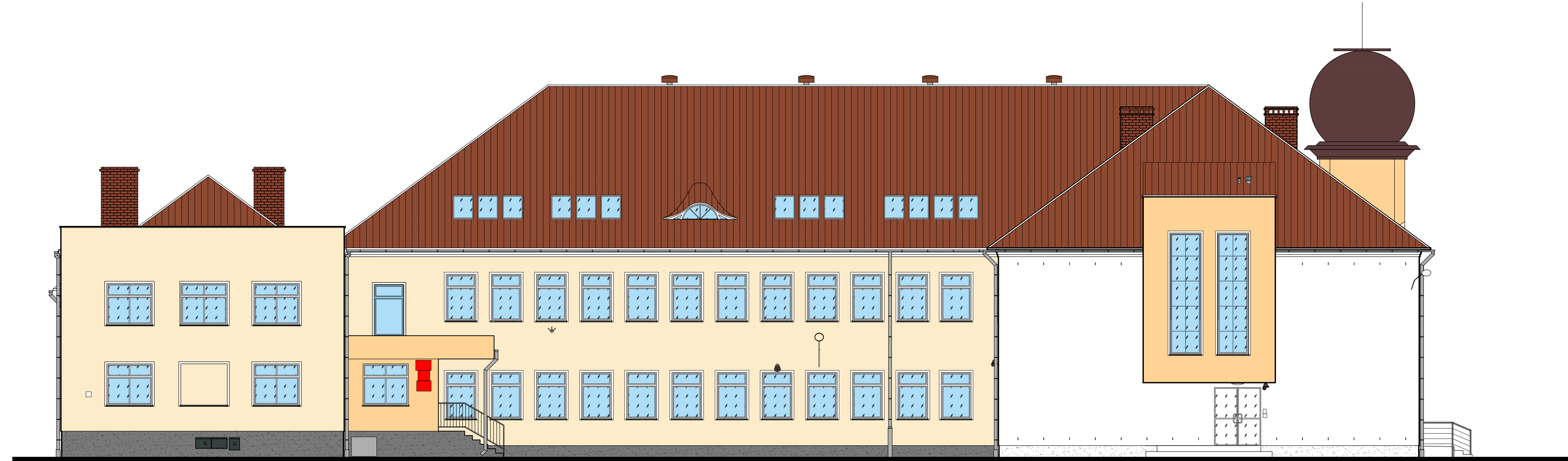

Instalacje odgromowe i oświetlenie zewnętrzne wg projektu elektrycznego.

Rysunek rozpatrywać łącznie z rysunkami architektonicznymi, konstrukcyjnymi, branżowymi oraz opisem technicznym.

Niniejszy rysunek nie może być kopiowany, ani w żaden sposób wykorzystywany bez zgody autorów.
Wszelkie prawa zastrzeżone.

"GOYA" SŁAWOMIR GIERLIŃSKI ul Szarytek 8/34 ; 63-000 Środa Wlkp.
e-mail biuro@gierlinski.pl, tel. 0501 600 050

inwestor: Miasto i Gmina Kórnik
Plac Niepodległości 1, 62-035 Kórnik

obiekt: Termomodernizacja budynku szkoły
Kórnik, ul. Dworcowa 11, dz. nr ewid. 478, 479, 480, gmina Kórnik

branża: Architektura – stan projektowany

temat: ELEWACJA PŁD.-ZACH. – KOLORYSTYKA

imię i nazwisko	nr uprawnień	data:	podpis:	nr rys.
Projektował: MGR INŻ. SŁAWOMIR GIERLIŃSKI	WKP/0208/P/00K/04	03.2016		
Projektował: MGR INŻ. ARCH. ANDRZEJ KOSZŁA	7131/18/P/2004	03.2016		
Sprawił: INŻ. STEFAN TOMKOWIAK	245/PW/91; 217/78/PW	03.2016		
Opracował: MGR INŻ. MARGON PASZCZAK		03.2016	<i>MPP</i>	
Opracował: MGR INŻ. KAROLINA ZIOŁEK		03.2016	<i>KZ</i>	
Opracował: MGR INŻ. KAMIL MATUSZEWSKI		03.2016	<i>KM</i>	
Opracował: MGR INŻ. ARCH. KATARZYNA KOSMOWSKA		03.2016	<i>KK</i>	
Opracował: INŻ. MAGDALENA MACCZAK		03.2016	<i>MM</i>	
Opracował: MGR INŻ. JAKUB ANIOŁA		03.2016	<i>JA</i>	
Opracował: INŻ. HANNA GIERTYCH		03.2016	<i>HG</i>	
Opracował: MGR INŻ. ARCH. ANETA BROWARSKA		03.2016	<i>AB</i>	

1:100

A-17.2

AKT.1

ELEWACJA PŁN.-ZACH.

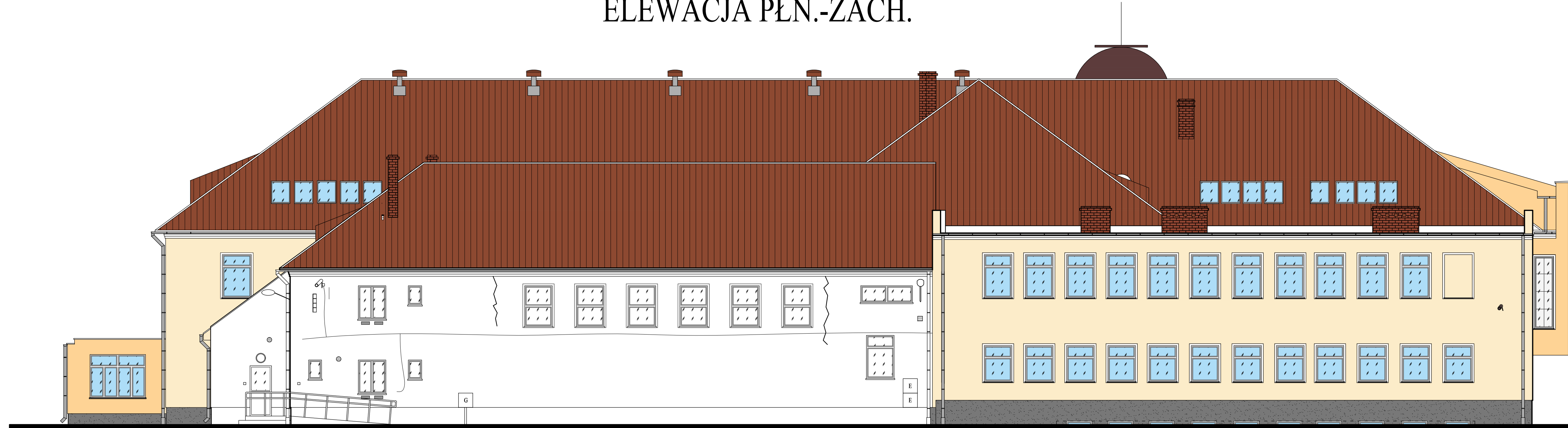

Instalacje odgromowe i oświetlenie zewnętrzne wg projektu elektrycznego.

Rysunek rozpatrywać łącznie z rysunkami architektonicznymi, konstrukcyjnymi, branżowymi oraz opisem technicznym.

Niniejszy rysunek nie może być kopiowany, ani w żaden sposób wykorzystywany bez zgody autorów.
Wszelkie prawa zastrzeżone.

"GOYA" SŁAWOMIR GIERLIŃSKI ul Szarytek 8/34 ; 63-000 Środa Wlkp.
e-mail biuro@gierlinski.pl, tel. 0501 600 050

inwestor: Miasto i Gmina Kórnik
Plac Niepodległości 1, 62-035 Kórnik

obiekt: Termomodernizacja budynku szkoły
Kórnik, ul. Dworcowa 11, dz. nr ewid. 478, 479, 480, gmina Kórnik

branża: Architektura – stan projektowany

temat: ELEWACJA PŁN.-ZACH. – KOLORYSTYKA

imię i nazwisko	nr uprawnień	data	podpis	nr rys.
Projektował: MGR INŻ. SŁAWOMIR GIERLIŃSKI	WKP/0208/P/00K/04	03.2016		
Projektował: MGR INŻ. ARCH. ANDRZEJ KOSZŁA	7131/18/P/2004	03.2016		
Sprawił: INŻ. STEFAN TOMKOWIAK	245/PW/91; 217/78/PW	03.2016		
Opracował: MGR INŻ. MARCIN PASZCZAK		03.2016	<i>[Signature]</i>	
Opracował: MGR INŻ. KAROLINA ZIOŁEK		03.2016	<i>[Signature]</i>	
Opracował: MGR INŻ. KAMIL MATUSZEWSKI		03.2016	<i>[Signature]</i>	
Opracował: MGR INŻ. ARCH. KATARZYNA KOSMOWSKA		03.2016	<i>[Signature]</i>	
Opracował: INŻ. MAGDALENA MACCZAK		03.2016	<i>[Signature]</i>	
Opracował: MGR INŻ. JAKUB ANIOŁA		03.2016	<i>[Signature]</i>	
Opracował: INŻ. HANNA GIERTYCH		03.2016	<i>[Signature]</i>	
Opracował: MGR INŻ. ARCH. ANETA BROWARSKA		03.2016	<i>[Signature]</i>	

skala: 1:100

A-17.3

AKT.1

ELEWACJA PŁN.-WSCH.



Instalacje odgromowe i oświetlenie zewnętrzne wg projektu elektrycznego.

Rysunek rozpatrywać łącznie z rysunkami architektonicznymi, konstrukcyjnymi, branżowymi oraz opisem technicznym.

Niniejszy rysunek nie może być kopiowany, ani w żaden sposób wykorzystywany bez zgody autorów.
Wszelkie prawa zastrzeżone.

"GOYA" SŁAWOMIR GIERLIŃSKI ul Szarytek 8/34 ; 63-000 Środa Wlkp.
e-mail biuro@gierlinski.pl, tel. 0501 600 050

inwestor: Miasto i Gmina Kórnik
Plac Niepodległości 1, 62-035 Kórnik

obiekt: Termomodernizacja budynku szkoły
Kórnik, ul. Dworcowa 11, dz. nr ewid. 478, 479, 480, gmina Kórnik

branża: Architektura – stan projektowany

temat: ELEWACJA PŁN.-WSCH. – KOLORYSTYKA

skala: 1:100

imię i nazwisko	nr uprawnień	data:	podpis:	nr rys.
Projektował: MGR INŻ. SŁAWOMIR GIERLIŃSKI	WKP/0208/P/00K/04	03.2016		
Projektował: MGR INŻ. ARCH. ANDRZEJ KOSZŁA	7131/18/P/2004	03.2016		
Sprawdził: INŻ. STEFAN TOMKOWIAK	245/PW/91; 217/78/PW	03.2016		
Opracował: MGR INŻ. MARCIN PASZCZAK		03.2016	<i>MPP</i>	
Opracował: MGR INŻ. KAROLINA ZIOŁEK		03.2016	<i>KZ</i>	
Opracował: MGR INŻ. KAMIL MATUSZEWSKI		03.2016	<i>KM</i>	
Opracował: MGR INŻ. ARCH. KATARZYNA KOSMOWSKA		03.2016	<i>KK</i>	
Opracował: INŻ. MAGDALENA MACCZAK		03.2016	<i>MM</i>	
Opracował: MGR INŻ. JAKUB ANIOŁA		03.2016	<i>JA</i>	
Opracował: INŻ. HANNA GIERTYCH		03.2016	<i>HG</i>	
Opracował: MGR INŻ. ARCH. ANETA BROWARSKA		03.2016	<i>AB</i>	

A-17.4

AKT.1

ELEWACJA WEW. PŁD.-WSCH.



Instalacje odgromowe i oświetlenie zewnętrzne wg projektu elektrycznego.

Rysunek rozpatrywać łącznie z rysunkami architektonicznymi, konstrukcyjnymi, branżowymi oraz opisem technicznym.

Niniejszy rysunek nie może być kopiowany, ani w żaden sposób wykorzystywany bez zgody autorów.
Wszelkie prawa zastrzeżone.

"GOYA" SŁAWOMIR GIERLIŃSKI ul Szarytek 8/34 ; 63-000 Środa Wlkp.
e-mail biuro@gierlinski.pl, tel. 0501 600 050

inwestor: Miasto i Gmina Kórnik
Plac Niepodległości 1, 62-035 Kórnik

obiekt: Termomodernizacja budynku szkoły
Kórnik, ul. Dworcowa 11, dz. nr ewid. 478, 479, 480, gmina Kórnik

branża: Architektura – stan projektowany

temat: ELEWACJA WEW. PŁD.-WSCH. – KOLORYSTYKA
rysunku: 1:100

	imię i nazwisko	nr uprawnień	data:	podpis:	nr rys.
Projektował:	MGR INŻ. SŁAWOMIR GIERLIŃSKI	WKP/0208/P00K/04	03.2016		
Projektował:	MGR INŻ. ARCH. ANDRZEJ KOSZŁA	7131/18/P/2004	03.2016		
Sprawił:	INŻ. STEFAN TOMKOWIAK	245/PW/91; 217/78/PW	03.2016		
Opracował:	MGR INŻ. MARGON PASZCZAK		03.2016	<i>MGP</i>	
Opracował:	MGR INŻ. KAROLINA ZIOŁEK		03.2016	<i>KZ</i>	
Opracował:	MGR INŻ. KAMIL MATUSZEWSKI		03.2016	<i>KM</i>	
Opracował:	MGR INŻ. ARCH. KATARZYNA KOSMOWSKA		03.2016	<i>KK</i>	
Opracował:	INŻ. MAGDALENA MACCZAK		03.2016	<i>MM</i>	
Opracował:	MGR INŻ. JAKUB ANIOŁA		03.2016	<i>JA</i>	
Opracował:	INŻ. HANNA GIERTYCH		03.2016	<i>HG</i>	
Opracował:	MGR INŻ. ARCH. ANETA BROWARSKA		03.2016	<i>AB</i>	

A-17.5

AKT.1

ELEWACJA WEW. PŁN.-ZACH.

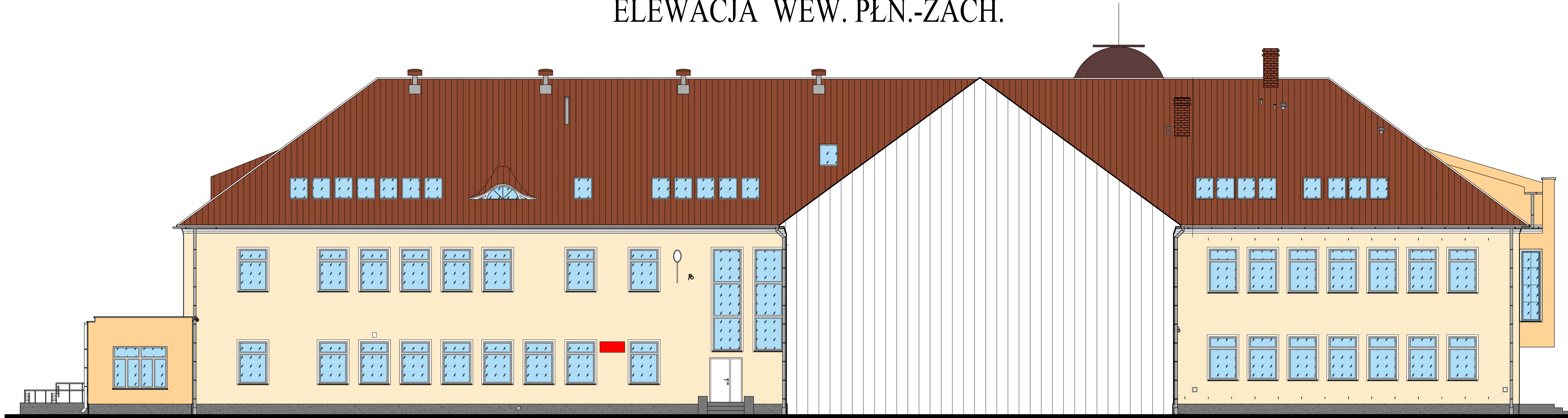

Instalacje odgromowe i oświetlenie zewnętrzne wg projektu elektrycznego.

Rysunek rozpatrywać łącznie z rysunkami architektonicznymi, konstrukcyjnymi, branżowymi oraz opisem technicznym.

Niniejszy rysunek nie może być kopiowany, ani w żaden sposób wykorzystywany bez zgody autorów.
Wszelkie prawa zastrzeżone.

"GOYA" SŁAWOMIR GIERLIŃSKI ul Szarytek 8/34 ; 63-000 Środa Wlkp.
e-mail biuro@gierlinski.pl, tel. 0501 600 050

inwestor: Miasto i Gmina Kórnik
Plac Niepodległości 1, 62-035 Kórnik

obiekt: Termomodernizacja budynku szkoły
Kórnik, ul. Dworcowa 11, dz. nr ewid. 478, 479, 480, gmina Kórnik

branża: Architektura – stan projektowany

temat: ELEWACJA WEW. PŁN.-ZACH. – KOLORYSTYKA

skala: 1:100

imię i nazwisko	nr uprawnień	data:	podpis:	nr rys.
Projektował: MGR INŻ. SŁAWOMIR GIERLIŃSKI	WKP/0208/P/00K/04	03.2016		
Projektował: MGR INŻ. ARCH. ANDRZEJ KOSZŁA	7131/18/P/2004	03.2016		
Sprawił: INŻ. STEFAN TOMKOWIAK	245/PW/91; 217/78/PW	03.2016		
Opracował: MGR INŻ. MARCIN PASZCZAK		03.2016	<i>[Signature]</i>	
Opracował: MGR INŻ. KAROLINA ZIOŁEK		03.2016	<i>[Signature]</i>	
Opracował: MGR INŻ. KAMIL MATUSZEWSKI		03.2016	<i>[Signature]</i>	
Opracował: MGR INŻ. ARCH. KATARZYNA KOSMOWSKA		03.2016	<i>[Signature]</i>	
Opracował: INŻ. MAGDALENA MACCZAK		03.2016	<i>[Signature]</i>	
Opracował: MGR INŻ. JAKUB ANIOŁA		03.2016	<i>[Signature]</i>	
Opracował: INŻ. HANNA GERTYCH		03.2016	<i>[Signature]</i>	
Opracował: MGR INŻ. ARCH. ANETA BROWARSKA		03.2016	<i>[Signature]</i>	

A-17.6

AKT.1