

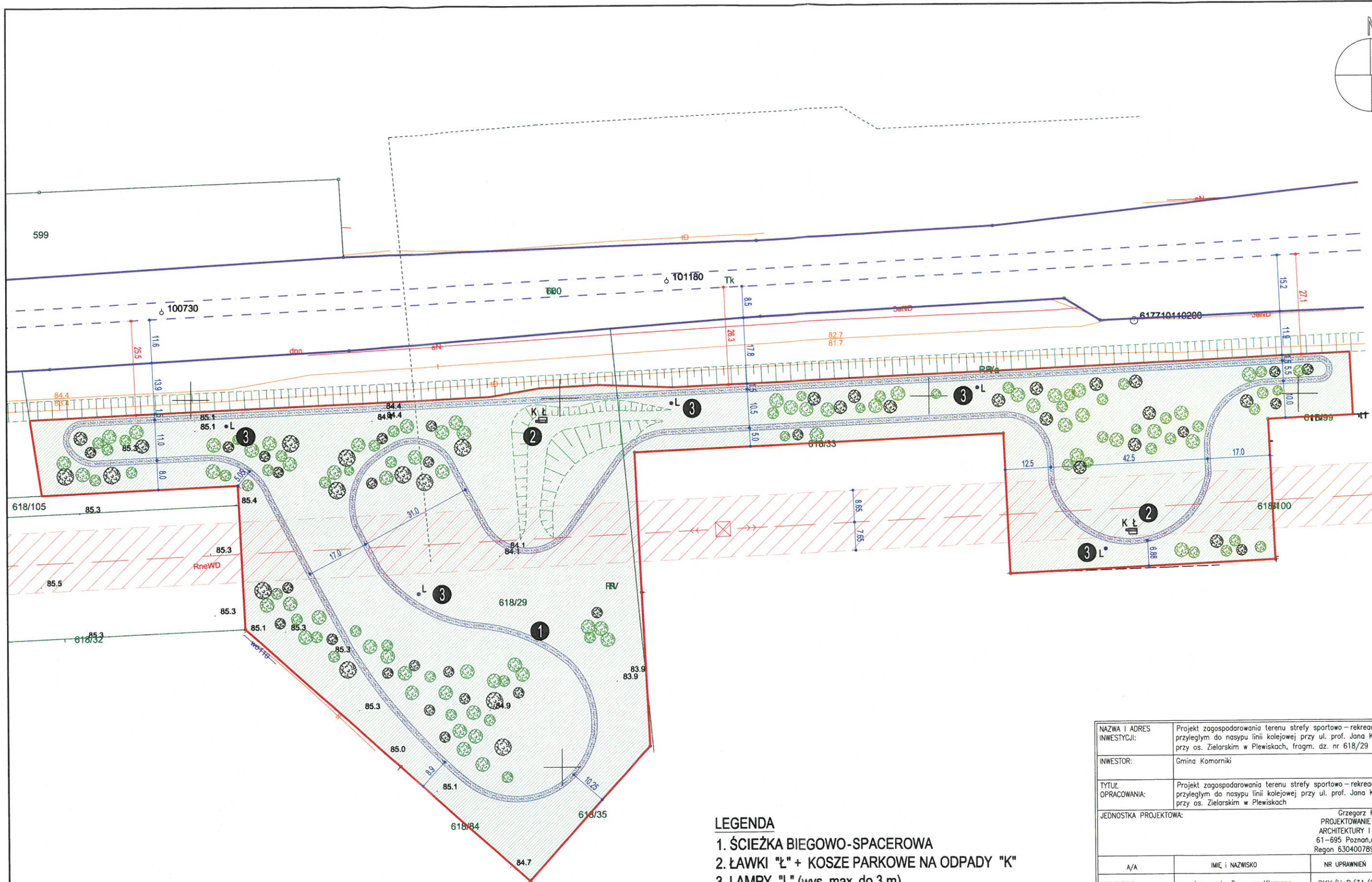

Komorniki - System Informacji Przestrzennej -

skala 1 : 1000





LEGENDA

- 1. ŚCIEŻKA BIEGOWO-SPACEROWA
- 2. ŁAWKI "Ł" + KOSZE PARKOWE NA ODPADY "K"
- 3. LAMPY "L" (wys. max. do 3 m)
- GRANICA ZAKRESU OPRACOWANIA
- GRANICE TERENÓW PKP
- MASZT I OŚ NAWIETRZNEJ LINII KABEŁY WN
- PAS TECHNICZNY LINII WN 110KV
- PROPOZYCJA NASADZEŃ
(w pasie technicznym linii WN - wys. max. do 2 m)
- OSIE TORÓW KOLEJOWYCH

NAZWA I ADRES INWESTYCJI:	Projekt zagospodarowania terenu strefy sportowo-rekreacyjnej na obszarze przyległym do nasypu linii kolejowej przy ul. prof. Jana Kozłowskiego i Miętowej przy os. Zielarskim w Plewiskach, fragm. dz. nr 618/29		
INWESTOR:	Gmina Komorniki		
TYTUŁ OPRACOWANIA:	Projekt zagospodarowania terenu strefy sportowo-rekreacyjnej na obszarze przyległym do nasypu linii kolejowej przy ul. prof. Jana Kozłowskiego i Miętowej przy os. Zielarskim w Plewiskach		
JEDNOSTKA PROJEKTOWA:	Grzegorz Klemens PROJEKTOWANIE W ZAKRESIE ARCHITEKTURY I KONSTRUKCJI 61-695 Poznań, ul. Macieja Rataja 154 Regon 630400789, NIP 972-055-07-62		
A/A	IMIĘ I NAZWISKO	NR UPRAWNIEN	PODPIS
PROJEKTANT:	mgr inż. arch. Grzegorz Klemens	OKK/UpB/31/2005	
ASYSTENT:	mgr inż. arch. Marek Zajda		
SPRAWDZAJĄCY:			
STADIUM:	PROJEKT BUDOWLANY		
BRANŻA:	ARCHITEKTURA		
TYTUŁ RYSUNKU:	PROJEKT ZAGOSPODAROWANIA TERENU		
NR PROJEKTU:	DATA:	SKALA:	NR RYSUNKU:
	05.2020 r.	1:1000	Z1

PRAWA AUTORSKIE ZASTRZEŻONE - Ustawa z dnia 04.02.1994 r. (Dz.U. 1994. Nr 24 poz. 83)
Powielanie w dowolnej postaci bez pisemnej zgody Autora zabronione