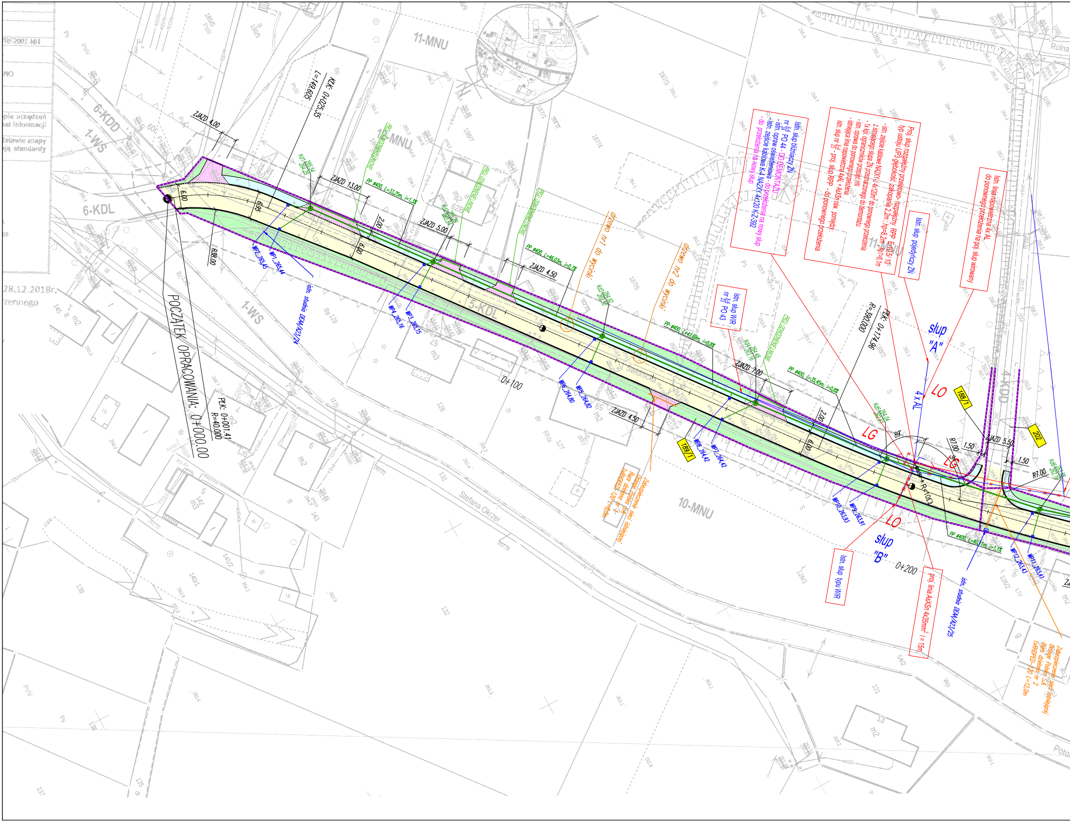
POCZĄTEK OPRACOWANIA: 0+000.00
PKK: 0+001.41
R=40.000
KLK: 0+025.35
L=149.605
PKK: 0+174.96
R=390.000
R38.00
0+100
0+200
11-MNU
6-KDD
1-WS
6-KDL
5-KDL
10-MNU
4-KDD
Świdnicka
Stefana Okrzei
Rolna
ZJAZD 4.00
ZJAZD 13.00
ZJAZD 5.00
ZJAZD 4.50
ZJAZD 7.00
ZJAZD 4.50
ZJAZD 5.50
6.00
6.95
2.00
R7.00
1.50
R=10Ω
89°
PP ø400, L=33.25m, i=1.3%
PP ø400, L=46.03m, i=0.7%
PP ø400, L=41.69m, i=0.8%
PP ø400, L=35.45m, i=0.8%
PP ø400, L=40.1m, i=1.1%
WP1_265.44
WP2_265.45
WP3_265.15
WP4_265.16
WP5_264.82
WP6_264.80
WP7_264.42
WP8_264.42
WP9_263.91
WP10_263.83
WP11_263.41
WP12_263.43
Istn. studnia DEAM/A23/24
Istn. studnia DEAM/A23/25
drzewo nr 1 do wycinki
drzewo nr 2 do wycinki
Zabezpieczenie sieci istniejącej Orange Polska S.A. Rura dzielona nr 1 1xRHDPED-120 L=8,0m
Zabezpieczenie sieci istniejącej Orange Polska S.A. Rura dzielona nr 2 1xRHDPED-120 L=12,0m
Istn. słup bliźniaczy ŻN nr X-4/24 PO 44 - DO DEMONTAŻU
- istn. opraw oświetleniowa - do przełożenia na nowy słup
- istn. zejście kablowe K-4 NA2XY 4x120 K-Z-392
- do przełożenia na nowy słup
Proj. słup rozgałęźny przelotowo- rozgałęźny RPP E-10.5/10 typ ustoju UP3 głębokość zakopania 2,2m ; hp=8,2m ; hp1=8,1m
- istn. zejście kablowe NA2XY-J 4x120m² z istniejącego słupa ŻN przeznaczonego do ponownego przełożenia
- 1x kpl. ograniczników przepięć nN
- istn. oprawa do ponownego przełożenia
- istniejąca linia napowietrzna 4xAL + AsXSn ośw. pomiędzy:
istn. słup nr X-4/23 - proj. słup RPP - do ponownego przełożenia
Istn. słup pojedynczy ŻN
Istn. linia napowietrzna 4x AL do ponownego przełożenia na proj. słup wirowany
Istn. słup WIR nr X-4/23 PO 43
Istn. słup typu WIR
proj. linia AsXSn 4x35mm² l=15m
słup "A"
słup "B"
4 x AL
LO
LG
188/1
189/1
202
PROJ. ODWODNIENIE LINIOWE
28.12.2018r.

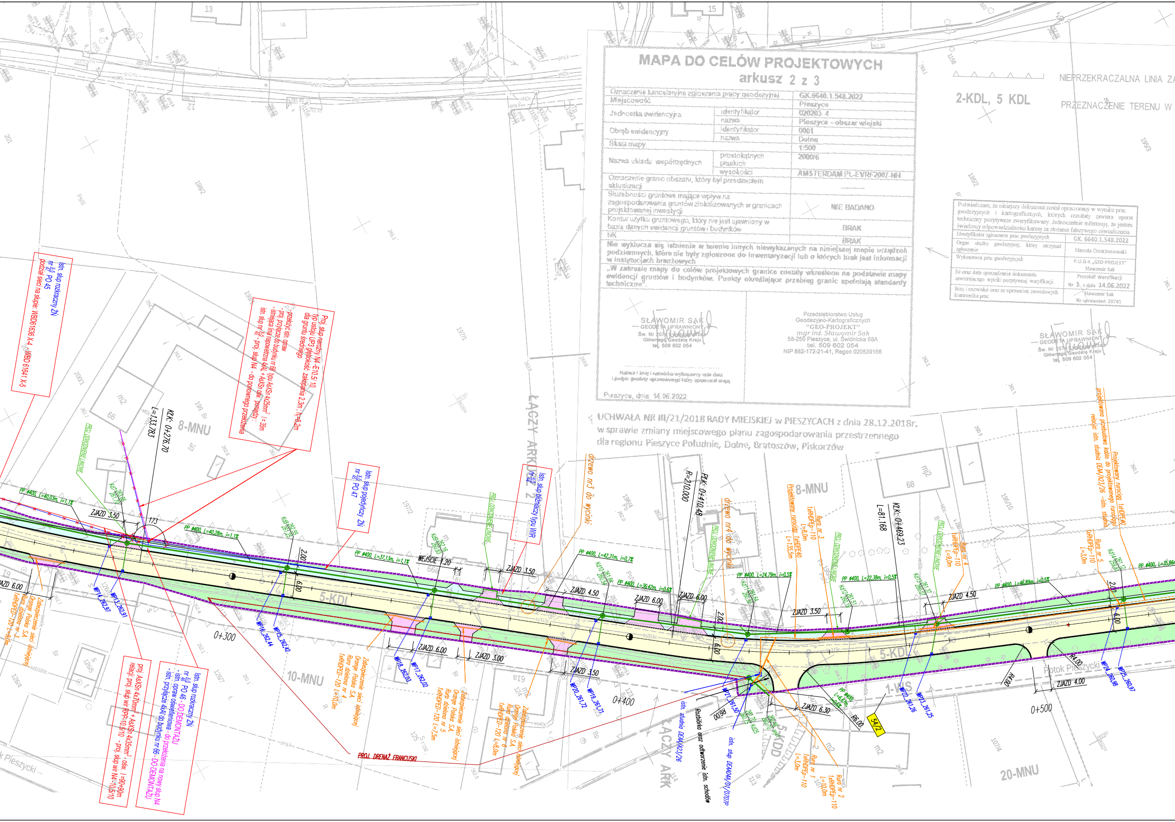
13
15
12
2-KDL, 5 KDL
NIEPRZEKRACZALNA LINIA Z
PRZEZNACZENIE TERENU W
ŁĄCZY ARKUSZ 2
ŁĄCZY ARK
8-MNU
10-MNU
20-MNU
5-KDL
5-KDD
1-WS
Potok Pieszycki
0+300
0+400
0+500
KLK: 0+276,70
L=133,783
PŁK: 0+410,48
R=210,000
KLK: 0+469,23
L=81,168
ZJAZD 3,50
ZJAZD 6,00
ZJAZD 3,00
ZJAZD 4,50
ZJAZD 6,30
ZJAZD 4,00
WEJŚCIE 1,20
2,00
6,00
R6,00
R4,00
54/2
PP Ø400, L=40,03m, i=1,1%
PP Ø400, L=40,28m, i=1,1%
PP Ø400, L=37,13m, i=1,1%
PP Ø400, L=42,31m, i=0,7%
PP Ø400, L=36,42m, i=0,6%
PP Ø400, L=24,79m, i=0,5%
PP Ø400, L=22,38m, i=0,5%
PP Ø400, L=46,89m, i=0,5%
PP Ø400, L=35,86
PROJ. ODWODNIENIE LINIOWE
WP13, 262,91
WP14, 262,97
WP15, 262,42
WP16, 262,44
WP17, 262,02
WP18, 262,03
WP19, 261,71
WP20, 261,72
WP21, 261,50
WP22, 261,26
WP23, 261,25
WP24, 260,98
WP25, 260,97
istn. słup rozkracz‌ny ŻN nr 4/5 PO 45 podział sieci na słupie: WBD61636 X-4, WBD 61641 X-5
Proj. słup narożny N4-E10,5/ 10 typ ustoju UP3 głębokość zakopania 2,3m; h=8,2m dla gruntu średniego - przełożyć istn. opraw. - proj. przyłącze do budynku nr 66 typu AsXSn 4x25mm² l=35m - istniejąca linia napowietrzna 4xAL + AsXSn 'pomiędzy' istn. słup nr 4/5 - proj. słup N4 - do ponownego przełożenia
istn. słup pojedynczy ŻN nr 4/5 PO 47
istn. słup bliźniaczy typu WIR nr 4/5
istn. słup rozkraczny ŻN nr 4/5 PO 46 - DO DEMONTAŻU - istn. opraw oświetleniowa - do przełożenia na nowy słup N4 - istn. przyłącze 4xAl do budynku nr 66 - DO DEMONTAŻU
proj. AsXSn 4x70mm² + AsXSn 4x35mm² - oświ. l=90+90m relacja: proj. słup wir RPP-10,5/10 - proj. słup wir N4-10,5/10
PROJ. DRENAŻ FRANCUSKI
drzewo nr 3 do wycinki
drzewo nr 4 do wycinki
Zabezpieczenie sieci istniejącej Orange Polska S.A. Rura dzielona nr 3 1xRHDPED-120 L=9,0m
Zabezpieczenie sieci istniejącej Orange Polska S.A. Rura dzielona nr 4 1xRHDPED-120 L=10,0m
Zabezpieczenie sieci istniejącej Orange Polska S.A. Rura dzielona nr 5 1xRHDPED-120 L=7,5m
Zabezpieczenie sieci istniejącej Orange Polska S.A. Rura dzielona nr 6 1xRHDPED-120 L=8,0m
Projektowany rurociąg 1xRHDPE40 L=135,5m
Rura nr 1 1xRHDPEp-110 L=3,0m
Rura nr 2 1xRHDPEp-110 L=10,0m
Rura nr 3 1xRHDPEp-110 L=8,0m
Rura nr 4 1xRHDPEp-110 L=9,0m
Rura nr 5 1xRHDPEp-110 L=3,0m
Projektowany rurociąg 1xRHDPE40 relacja: istn. studnia DEM/A23/26 - istn. studnia Projektowana przebudowa kabla do projektowanego rurociągu
istn. studnia DEM/A23/26
Rozbiórka oraz odtworzenie istn. schodów
istn. słup DEM/A04/01/07/07P

MAPA DO CELÓW PROJEKTOWYCH
arkusz 2 z 3

Oznaczenie kancelaryjne zgłoszenia pracy geodezyjnej		GK.6640.1.548.2022
Miejscowość		Pieszyce
Jednostka ewidencyjna	identyfikator	020203_4
	nazwa	Pieszyce – obszar wiejski
Obręb ewidencyjny	identyfikator	0001
	nazwa	Dolne
Skala mapy		1:500
Nazwa układu współrzędnych	prostokątnych płaskich	2000/6
	wysokości	AMSTERDAM PL-EVRF2007-NH
Oznaczenie granic obszaru, który był przedmiotem aktualizacji		———
Służebności gruntowe mające wpływ na zagospodarowania gruntów zlokalizowanych w granicach projektowanej inwestycji		NIE BADANO
Kontur użytku gruntowego, który nie jest ujawniony w bazie danych ewidencji gruntów i budynków		BRAK
NK		BRAK

Nie wyklucza się istnienia w terenie innych niewykazanych na niniejszej mapie urządzeń podziemnych, które nie były zgłoszone do inwentaryzacji lub o których brak jest informacji w instytucjach branżowych

„W zakresie mapy do celów projektowych granice zostały wkreślone na podstawie mapy ewidencji gruntów i budynków. Punkty określające przebieg granic spełniają standardy techniczne".

SŁAWOMIR SAK
GEODETA UPRAWNIONY
Św. Nr 20741 wydane przez
Głównego Geodetę Kraju
tel. 509 602 054

Nazwa i imię i nazwisko wykonawcy oraz data i podpis geodety uprawnionego który opracował mapę

Pieszyce, dnia 14.06.2022

Przedsiębiorstwo Usług
Geodezyjno-Kartograficznych
"GEO-PROJEKT"
mgr inż. Sławomir Sak
58-250 Pieszyce, ul. Świdnicka 68A
tel. 509 602 054
NIP 882-172-21-41, Regon 020539166

UCHWAŁA NR III/21/2018 RADY MIEJSKIEJ w PIESZYCACH z dnia 28.12.2018r.
w sprawie zmiany miejscowego planu zagospodarowania przestrzennego
dla regionu Pieszyce Południe, Dolne, Bratoszów, Piskorzów

Poświadczam, że niniejszy dokument został opracowany w wyniku prac geodezyjnych i kartograficznych, których rezultaty zawiera operat techniczny pozytywnie zweryfikowany. Jednocześnie informuję, że jestem świadomy odpowiedzialności karnej za złożenie fałszywego oświadczenia.

Identyfikator zgłoszenia prac geodezyjnych	GK. 6640.1.548.2022
Organ służby geodezyjnej, który otrzymał zgłoszenie	Starosta Dzierżoniowski
Wykonawca prac geodezyjnych	P.U.G-K „GEO-PROJEKT" Sławomir Sak
Nr oraz data sporządzenia dokumentu zawierającego wyniki pozytywnej weryfikacji	Protokół Weryfikacji Nr 1 z dnia 14.06.2022
Imię i nazwisko oraz nr uprawnień zawodowych kierownika prac	Sławomir Sak Nr uprawnień 20741

SŁAWOMIR SAK
GEODETA UPRAWNIONY
Św. Nr 20741 wydane przez
Głównego Geodetę Kraju
tel. 509 602 054

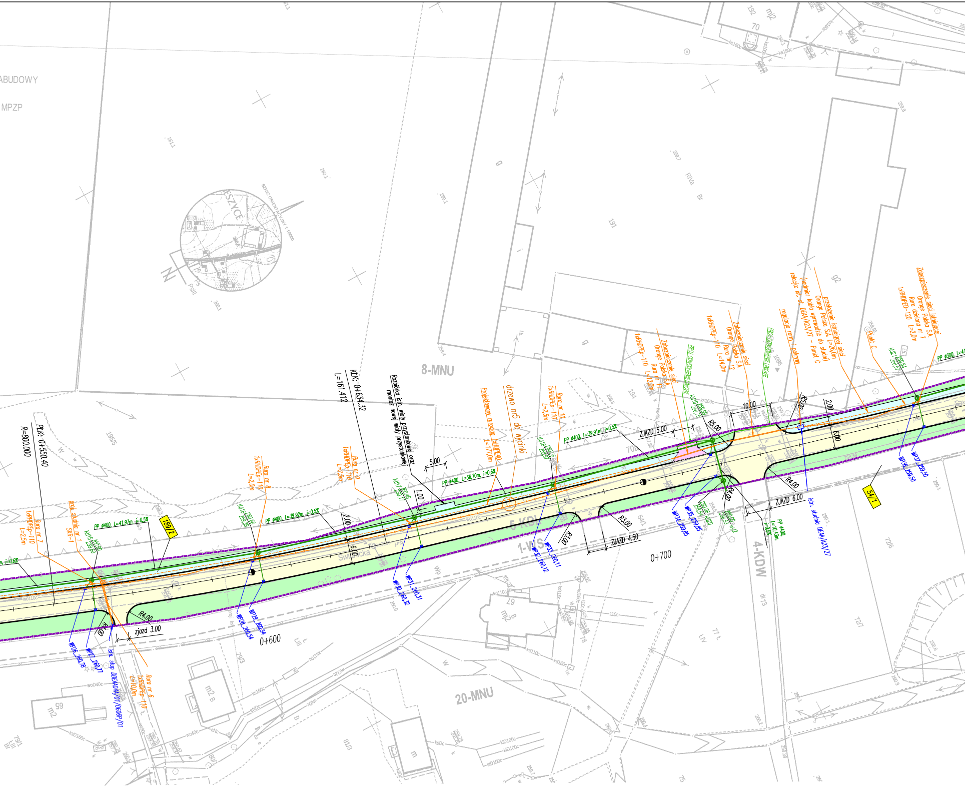
ABUDOWY
MPZP
8-MNU
20-MNU
5-KDL
1-WS
4-KDW
Świdnicka
PŁK: 0+550.40
R=800.000
KŁK: 0+634.32
L=161.412
Rozbiórka istn. wiaty przystankowej oraz montaż nowej wiaty przystankowej
Projektowany rurociąg 1xHDPE40 L=177,0m
drzewo nr5 do wycinki
PP ø400, L=41,97m, i=0,5%
PP ø400, L=39,92m, i=0,5%
PP ø400, L=36,70m, i=0,6%
PP ø400, L=39,91m, i=0,5%
PP ø400, L=10,43m, i=0,5%
PP ø300, L=41
189/2
54/1
Rura nr 6 1xRHDPEp-110 L=10,0m
Rura nr 7 1xRHDPEp-110 L=2,5m
Rura nr 8 1xRHDPEp-110 L=2,0m
Rura nr 9 1xRHDPEp-110 L=2,5m
Rura nr 10 1xRHDPEp-110 L=2,5m
proj. studnia nr 1 SKR-1
Kd15 260,80 259,60
Kd16 260,68 259,39
Kd17 260,46 259,17
Kd18 260,25 258,97
Kd19 259,99 258,75
Kd20 260,08 258,54
Kd21 259,64 258,57
wyl2 260,00 258,53
WP26_260,78
WP27_260,77
WP28_260,54
WP29_260,54
WP30_260,32
WP31_260,31
WP32_260,12
WP33_260,11
WP34_259,85
WP35_259,85
WP36_259,50
WP37_259,50
istn. słup DDEA4044/01/0606P/01
istn. studnia DEAA/A23/27
Zabezpieczenie sieci Orange Polska S.A. Rura nr 11 1xRHDPEp-110 L=12,0m
Zabezpieczenie sieci Orange Polska S.A. Rura nr 12 1xRHDPEp-110 L=14,0m
PROJ. ODWODNIENIE LINIOWE
PROJ. ODWODNIENIE LINIOWE
regulacja ramy i pokrywy
przełożenie istniejącej sieci Orange Polska S.A. L=26,0m (nadmiar kabla wprowadzić do studni) relacja: ist. st. DEAA/A23/27 - Punkt C
Punkt C
Zabezpieczenie sieci istniejącej Orange Polska S.A. Rura dzielona nr 7 1xRHDPED-120 L=2,0m
ZJAZD 5.00
ZJAZD 4.50
ZJAZD 6.00
zjazd 3.00
R5.00
R5.00
R4.00
R4.00
R4.00
R3.00
R3.00
R3.00
10.00
5.00
2.00
2.00
6.00
6.00
6.00
1.00
0+600
0+700

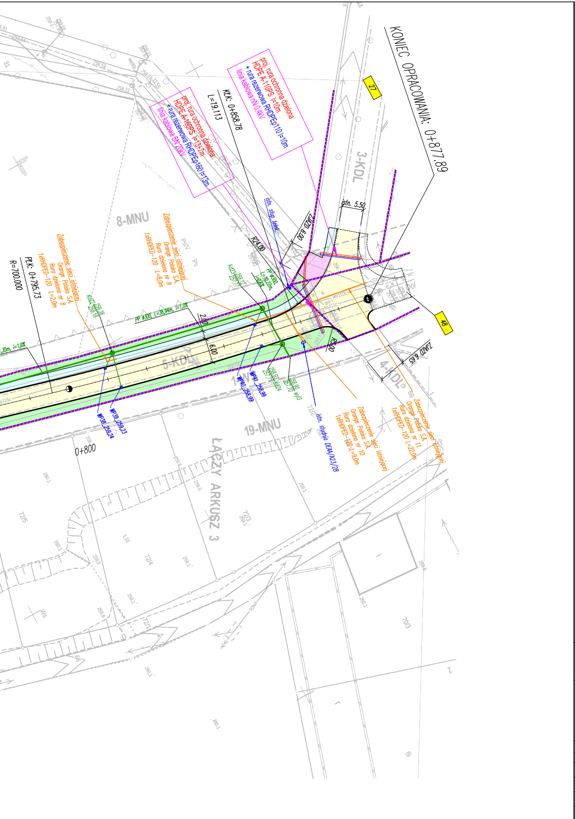
KONIEC OPRACOWANIA: 0+877.89
proj. rura ochronna dzielona HDPE A-110PS l=10m + rura rezerwowa RHDPEp110 l=10m linia kablowa nN 0,4kV
proj. rura ochronna dzielona HDPE A-160PS l=13+7m + rura rezerwowa RHDPEp160 l=13m linia kablowa SN 20kV
KLK: 0+858.78
L=19.113
3-KDL
27
48
istn. 5.50
ZJAZD 6.00
ZJAZD 6.65
R24.00
R3.00
istn. słup telek.
8-MNU
19-MNU
5-KDL
4-KDL
Zabezpieczenie sieci istniejącej Orange Polska S.A. Rura dzielona nr 9 1xRHDPED-120 L=8,0m
Zabezpieczenie sieci istniejącej Orange Polska S.A. Rura dzielona nr 8 1xRHDPED-120 L=2,0m
Zabezpieczenie sieci istniejącej Orange Polska S.A. Rura dzielona nr 10 1xRHDPED-120 L=9,0m
Zabezpieczenie sieci istniejącej Orange Polska S.A. Rura dzielona nr 11 1xRHDPED-120 L=22,0m
PP ø300, L=38,94m, i=1,0%
PP ø300, L=10,22m, i=0,6%
Kd23 259.12 257.77
Kd22 259.38 258.16
2.00
6.00
PLK: 0+795.73
R=700.000
0+800
WP38 259.24
WP39 259.23
WP40 258.99
WP41 258.99
istn. studnia DEM/A23/28
ŁĄCZY ARKUSZ 3

LEGENDA

- ✕—✕ - istn. linia napowietrzna TAURON do demontażu
- proj. przyłącze napowietrzne AsXSN 4x25mm^2
- proj. linia napowietrzna AsXSn 4x70mm^2 + AsXSn 4x35mm^2 ośw.
- projektowany wirowany słup energetyczny linii napowietrznej nN
- istn. zejście kablowe nN do przełożenia na proj. słup typu WIR
- R<10Ω - proj. ogranicznik przepięc nN 0,4kV
- rura ochronna dzielona HDPE A110/160PS
- rura ochronna RHDPEp110/160

LG - linia napowietrzna w torze głównym
LO - linia napowietrzna w torze odgałęźnym

UWAGA!

słup A
słup B
na potrzeby proj. przyjęto ozn. istn. słupów jako słup nr"A" oraz słupa nr "B" (brak numeracji słupów w terenie)

- ISTN. GRANICE DZIAŁEK
- 48 ISTN. NUMERY DZIAŁEK
- 🟦 PROJ. CHODNIK NAW. KOSTKA BET.
- 🟨 PROJ. DROGA NAW. BITUMICZNA
- 🟪 PROJ. ZJAZD NAW. KOSTKA BET.
- PROJ. KRAWĘŻNIK BET. WYSOKI
- PROJ. KRAWĘŻNIK BET. OBNIŻONY
- PROJ. OBRZEŻE BET.
- PROJ. ODWODNIENIE LINIOWE
- PROJ. KANALIZACJA DESZCZOWA
- PROJ. DRENAŻ FRANCUSKI
- PROJ. PRZEBUDOWA SIECI TELEK.
- 🟩 PROJ. ZIELEŃ

- □ istniejąca studnia Orange Polska S.A.
- ● istniejący słup telekomunikacyjny Orange Polska S.A.
- projektowana sieć Orange Polska S.A.
- przebudowa lub przełożenie sieci telekomunikacyjnych
- □ projektowana studnia Orange Polska S.A.
- projektowane zabezpieczenie sieci istniejącej i sieci projektowanej

drzewo nr1 do wycinki

○ ISTN. DRZEWO DO WYCINKI

Oświadczam, że mapa do celów projektowych jest zgodna z oryginałem

	Zespół projektowy	Specjalność	Nr uprawnień	Podpis
Projektant:	mgr inż. Tomasz Cabała	inżynieryjna (drogowa)	220/DOŚ/08	

Inwestor:

GMINA PIESZYCE
UL. KOŚCIUSZKI 2
58-250 PIESZYCE

Nazwa zamierzenia budowlanego

PRZEBUDOWA DROGI WRAZ Z BUDOWĄ KANALIZACJI DESZCZOWEJ, PRZEBUDOWĄ SIECI ENERGETYCZNEJ ORAZ PRZEBUDOWĄ SIECI TELETECHNICZNEJ
W RAMACH ZADANIA:
PRZEBUDOWA UL. ŚWIDNICKIEJ W GMINIE PIESZYCE

Tytuł rysunku:

PROJEKT ZAGOSPODAROWANIA TERENU

	Zespół projektowy	Specjalność	Nr uprawnień	Podpis	
Projektant:	mgr inż. Tomasz Cabała	inżynieryjna (drogowa)	220/DOŚ/08		Data 12.2022 Skala : 1:500 rys. nr1
Projektant:	inż. Liliana Wojciechowska – Zgraja	instalacyjna (sieć kan. deszcz.)	283/99/DUW		
Projektant:	mgr inż. Tomasz Gęsikiewicz	instalacyjna (sieć energetyczna)	348/DOŚ/10		
Projektant:	mgr inż. Stefan Siemiak	instalacyjna (sieć telekomunikacyjna)	363/DOŚ/13		