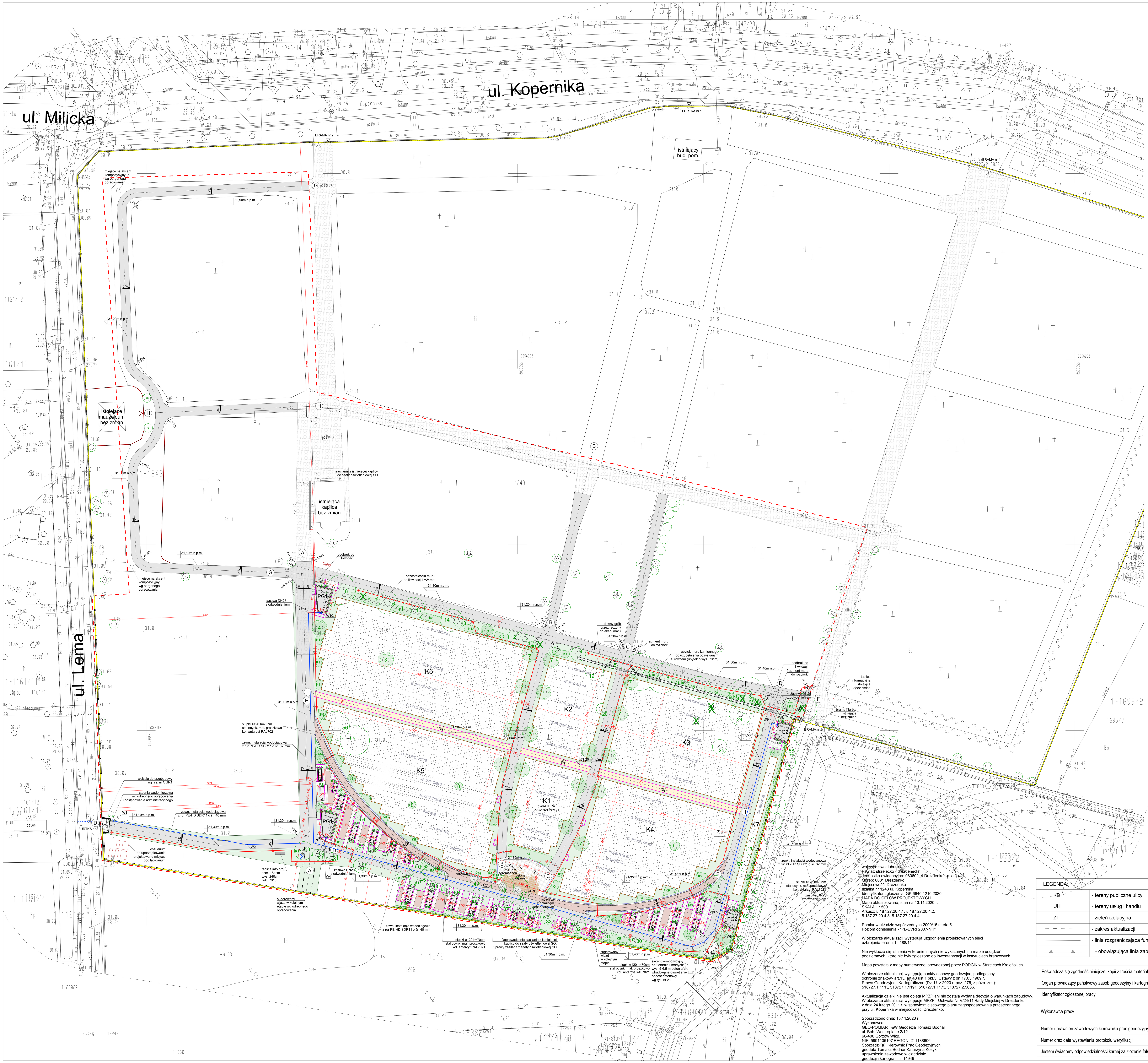

województwo: lubuskie
Powiat: strzelecko - drezdenecki
Jednostka ewidencyjna: 080602_4 Drezdenko - miasto
Obręb: 0001 Drezdenko
Miejscowość: Drezdenko
działka nr 1243 ul. Kopernika
Identyfikator zgłoszenia: GK.6640.1210.2020
MAPA DO CELÓW PROJEKTOWYCH
Mapa aktualizowana, stan na 13.11.2020 r.
SKALA 1 : 500
Arkusz: 5.187.27.20.4.1, 5.187.27.20.4.2, 5.187.27.20.4.3, 5.187.27.20.4.4

Pomiar w układzie współrzędnych 2000/15 strefa 5
Poziom odniesienia - "PL-EVRF2007-NH"

W obszarze aktualizacji występują uzgodnienia projektowanych sieci uzbrojenia terenu: t - 188/11.

Nie wyklucza się istnienia w terenie innych nie wykazanych na mapie urządzeń podziemnych, które nie były zgłoszone do inwentaryzacji w instytucjach branżowych.

Mapa powstała z mapy numerycznej prowadzonej przez PODGiK w Strzelcach Krajeńskich.

W obszarze aktualizacji występują punkty osnowy geodezyjnej podlegający ochronie znaków- art.15, art.48 ust.1 pkt.3. Ustawy z dn.17.05.1989 r. Prawo Geodezyjne i Kartograficzne (Dz. U. z 2020 r. poz. 276, z późn. zm.): 518727.1.1113, 518727.1.1191, 518727.1.1173, 518727.2.5036.

Aktualizacja działki nie jest objęta MPZP ani nie została wydana decyzja o warunkach zabudowy. W obszarze aktualizacji występuje MPZP - Uchwała Nr V/24/11 Rady Miejskiej w Drezdenku z dnia 24 lutego 2011 r. w sprawie:miejscowego planu zagospodarowania przestrzennego przy ul. Kopernika w miejscowości Drezdenko.

Sporządzono dnia: 13.11.2020 r.
Wykonawca:
GEO-POMIAR T&W Geodezja Tomasz Bodnar
ul. Boh. Westerplatte 2/12
66-400 Gorzów Wlkp.
NIP: 5991105107 REGON: 211188606
Sporządził(a): Kierownik Prac Geodezyjnych
geodeta Tomasz Bodnar Katarzyna Kosyk
uprawnienia zawodowe w dziedzinie
geodezji i kartografii nr 14949

LEGENDA:

KD	- tereny publiczne ulicy
UH	- tereny usług i handlu
ZI	- zieleń izolacyjna
	- zakres aktualizacji
	- linia rozgraniczająca funkcję przeznaczenia terenu
	- obowiązująca linia zabudowy

Poświadcza się zgodność niniejszej kopii z treścią materiału państwowego zasobu geodezyjnego i kartograficznego.	
Organ prowadzący państwowy zasób geodezyjny i kartograficzny	Starosta Strzelecko-Drezdenecki
Identyfikator zgłoszonej pracy	GK.6640.1210.2020
Wykonawca pracy	GEO-POMIAR T&W Geodezja Tomasz Bodnar ul. Boh. Westerplatte 2/12 66-400 Gorzów Wlkp. NIP: 5991105107 REGON: 211188606
Numer uprawnień zawodowych kierownika prac geodezyjnych	14949
Numer oraz data wystawienia protokołu weryfikacji	GK.6640.1210.2020_1 z dnia 10.12.2020 r.
Jestem świadomy odpowiedzialności karnej za złożenie fałszywego oświadczenia	

LEGENDA

- granica posesji
- zakres opracowania
- wejście na posesję - istniejące
- wjazd na posesję - istniejący
- ogrodzenie - istniejące bez zmian
- ogrodzenie kamienne - istniejące do naprawy i przebudowy
- ogrodzenie - projektowane zastępujące ogr. betonowe
- śm. — miejsce na zamykany śmietnik kontenerowy w placu gospodarczym projekowanym
- PG1 PG2 — plac gospodarczy - projektowany
- szafa kolumbarium - projektowana
- Lampa parkowa - projektowana
- oprawy oświetleniowe do usunięcia - istniejące
- SO — szafa oświetleniowa - projektowana
- GN — gniazdo elektryczne - projektowane
- LU — wypust kabla do oświetlenia latarni umarłych - projektowany
- rura osłonowa ø75mm proj.
- kable elektroenergetyczne nN 0,4kV proj.
- K1 — numer kwatery projektowanej
- obrys kwater K1-K7 projektowanych
- miejsca pod pochówek projektowane (wg odrębnych opracowań)
- punkt czerpania wody - projektowany kran gospodarczy
- punkt czerpania wody do usunięcia
- ławka 50x150cm - projektowana
- droga wewnętrzna - istniejąca kostka brukowa betonowa - istniejąca
- droga wewnętrzna - istniejąca kostka brukowa betonowa istniejąca do usunięcia i zastąpienia projektowanym asfaltem (nawierzchnia bitumiczna)
- droga wewnętrzna - projektowana nawierzchnia bitumiczna (asfalt)
- plac zgromadzeń - projektowany cegła klinkierowa brukowa barwiona w masie wymieszana z kostką z granitu surowo łupanego 10x10x10
- alejka (chodnik) - projektowana nawierzchnia z cegły klinkierowej brukowej 100x200x51mm barwionej w masie na skraju alejki kostka kamienna granitowa surowo łupana 10x10x10cm szer. 10cm oraz 6x6x6cm szer. 12-18cm
- place przy kolumbariach - projektowane nawierzchnia z cegły klinkierowej brukowej 100x200x51mm barwionej w masie oraz kostka kamienna granitowa surowo łupana 10x10x10cm
- alejka (chodnik) - projektowana nawierzchnia mineralna w kolorze ciemnoszarym
- opaska żwirowa - projektowana kruszywo bazalt/ciemny granit frakcja 16/32 przy PG i kolumbariach
- obrzeże granitowe 8x25x100cm
- obrzeże granitowe 6x25x100cm
- rura wodociągowa zasilająca krany gospodarcze - projektowana
- proj. przyłącze wodociągowe
- spadek nawierzchni
- słupek stalowy ocynk. - projektowany ø120 h=70cm malowany proszkowo RAL 7021
- 49 — drzewo istniejące - korona
- drzewo istniejące do likwidacji
- drzewa liściaste w otoku - projektowane
  1 - Dąb szypułkowy
  2 - Brzoza brodawkowata
  3 - Buk purpurowy 'Purpurea Pendula'
  4 - Klon pospolity 'Schwedleri'
  5 - Lipa drobnolistna
  6 - Jesion wyniosły 'Pendula'
  7 - Lipa drobnolistna 'Greenspire'
  8 - Magnolia gwiaździsta
- K1 — krzewy/trawy projektowane
  K1 - Pęcherznica kalinolistna 'Luteus'
  K2 - Ligustr pospolity
  K3 - Ostrokrzew Meservy ' Blue Princes'
  K4 - Turzyca buchanana
  K5 - Mahonia pospolita
  K6 - Jałowiec pospolity 'Arnold'
  K7 - Tawuła szara 'Grefsheim'
  K8 - Berberys Thunberga 'Purpurea'
  K9 - Dereń biały
  K10 - Perukowiec podolski
  K11 - Ognik szkarłatny
  K12 - Berberys gruczałkowaty
  K13 - Grab pospolity
  K14 - Wydmuchrzyca piaskowa
  K15 - Bluszcz pospolity 'Woerner'
  K16 - Berberys juliany
  K17 - Winobluszcz pięciolistkowy (3 szt./drzewo)

UWAGI DO INSTAL. ELEKTR.:
1. Kable układać na 10cm podsypce z piasku na głębokości 0,7m. Przykryć 10cm piaskiem + 15cm ziemią rodzimą.
2. Odległość folii od kabli min. 25cm.
3. Minimalny promień gięcia - 20-krotna Ø zewnętrzna kabla.
4. Kable układać zgodnie z normą N SEP-E-004.
5. Trasy kabli musi wytyczyć uprawniony geodeta.
Szczegóły wykonania instalacji przedstawiono w opisie technicznym.

UWAGI DO INSTAL. SANIT.:
1. Współrzędne XY zewnętrznej instal. wodociągowej znajdują się w opisie do PZT.
2. Przed sezonem zimowym należy opróżnić z wody część nadziemną instalacji.

Szkic orientacyjny
Arkusz: 5.187.27.4

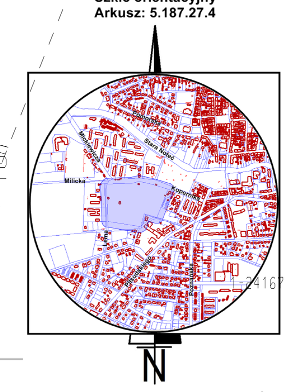

© **ZUM** ARCHITEKCI

ROZWIĄZANIA ZAWARTE W NINIEJSZYM OPRACOWANIU STANOWIĄ WYŁĄCZNĄ WŁASNOŚĆ ZUM ARCHITEKCI MOGĄ BYĆ STOSOWANE, POWIELANE ORAZ UDOSTĘPNIANE OSOBOM TRZECIM JEDYNIE NA PODSTAWIE PISEMNEGO ZEZWOLENIA WW. FIRMY Z ZASTRZEŻENIEM WSZELKICH SKUTKÓW PRAWNYCH

WSZELKIE INFORMACJE ZAWARTE NA NINIEJSZYM RYSUNKU NALEŻY ODCZYTAĆ W POWIĄZANIU Z INNYMI INFORMACJAMI ZAWARTYMI W CZĘŚCI RYSUNKOWEJ I OPISOWEJ CAŁEGO PROJEKTU

N

POŚWIADCZAM ZGODNOŚĆ Z ORYGINAŁEM KOPII MAPY DO CELÓW PROJEKTOWYCH

data.................. podpis.......................................

pracownia projektowa

ZUM ARCHITEKCI
ul. Grabskiego 4/10
66-400 Gorzów Wlkp.
tel. (+48) 880 98 47 98
email: info@zumarchitekci.pl
www.zumarchitekci.pl

zamierzenie

PRZEBUDOWA CMENTARZA KOMUNALNEGO przy ul. Kopernika na dz. nr 1243 w Drezdenku

tytuł rysunku

STAN PROJEKTOWANY
KONCEPCJA ZAGOSPODAROWANIA TERENU

branża	funkcja / osoba	podpis
architektura	projektant mgr inż. arch. Marcin Żurowski nr upr. bud. LOIA/40/2010 w spec. arch. bez ograniczeń	podpis
architektura	projektant sprawdzający mgr inż. arch. Szymon Gucałło nr upr. bud. LOIA/33/2010 w spec. arch. bez ograniczeń	podpis
architektura	asystent projektanta mgr inż. arch. Magda Warszawa	podpis
br. sanitarna	projektant mgr inż. Wojciech Dymek nr upr. bud. LBS/0088/PWBS/16 do proj. inst. sanitarnej b/o	podpis
br. sanitarna	projektant sprawdzający mgr inż. Jakub Mańdzij nr upr. bud. LBS/0010/PWOS/07 do proj. instal. sanit. b/o	podpis
br. elektryczna	projektant mgr inż. Rafał Wesoły nr upr. bud. LBS/0110/PWBE/21 do proj. inst. elektrycznej b/o	podpis
br. elektryczna	projektant sprawdzający mgr inż. Paweł Truszkowski nr upr. proj. MAZ/0423/PWOE/06 w zakr. inst. elekt. bez ograniczeń	podpis
br. drogowa	projektant mgr inż. Robert Paciorek nr upr. bud. LBS/0065/PWOD/08 w spec. drogowej. bez ograniczeń	podpis
br. drogowa	projektant sprawdzający mgr inż. Wojciech Przyłucki nr upr. bud. LBS/0019/POOD/07 w spec. drogowej bez ograniczeń	podpis

skala	data	nr rysunku
1:500 w A1	19.11.2021r.	PZT1
nr projektu: 2008	status: PROJEKT WYKONAWCZY	