A—A

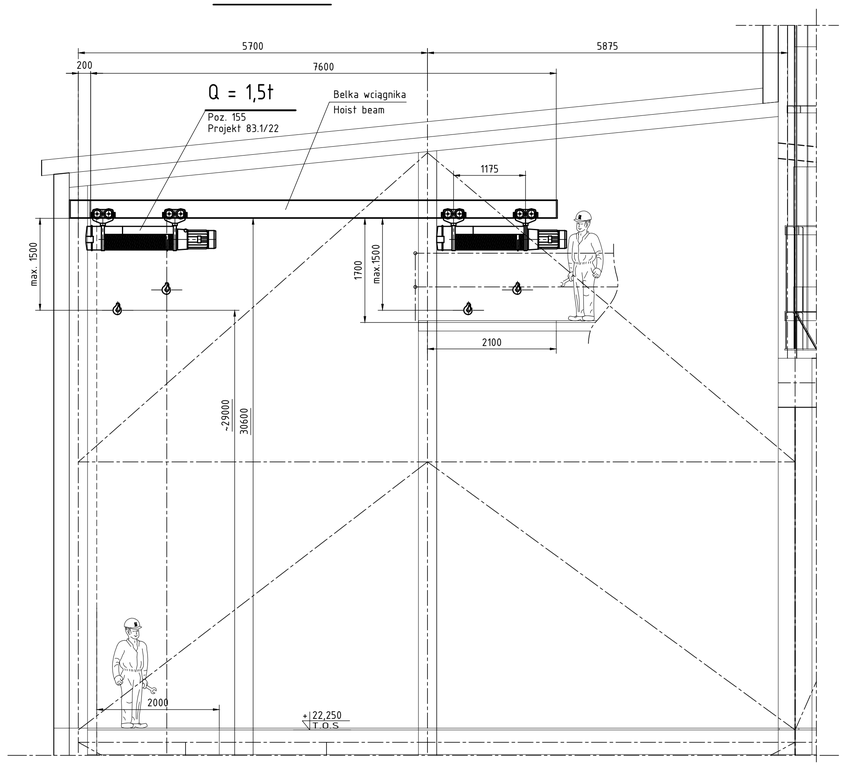

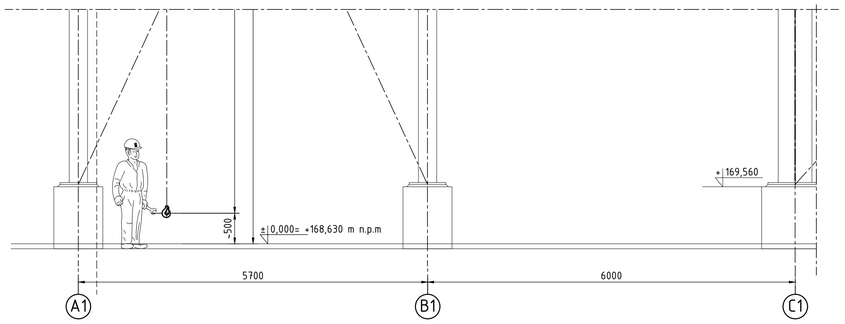

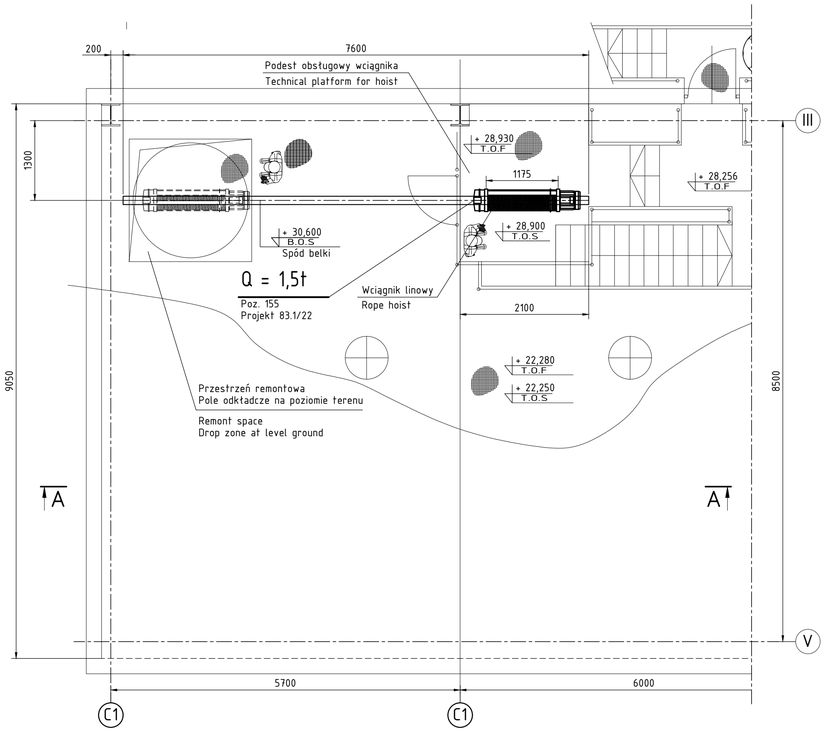

Wymagana charakterystyka urządzenia

- wciągnik elektryczny przejezdny
- preferowane wykonanie - wciągnik linowy
- udźwig - 1,5 t
- długość jazdy - około 7,6 m
- wysokość podnoszenia - 29,0 m
- przewidywana szerokość toru jezdnego - IPE270
- przeznaczenie - wciągnik do pracy przy stanowisku remontowym, praca sporadyczna
- miejsce zabudowy, pracy i parkowania - wewnątrz pomieszczenia przemysłowego (możliwe duże zapylenie)
- przejazd wciągnika po belce prostoliniowej jak na rysunku
- sterowanie wciągnika - radiowe, awaryjnie z kasety sterowniczej (długość przewodu około 11,0m) lub rezerwowego pilota
- dostawa wraz ze skrzynką zasilającą (z roztącznikiem głównym), systemem zasilającym wciągnik wzdłuż toru przejazdu i układem jego podwieszenia
- napięcie zasilania - 3x400V, 50Hz
- wyposażenie elektryczne: wg. standardów Góraždże
- wyposażenie dodatkowe: odboje uniwersalne

KRAKÓW	PROJEKTOWANIE I REALIZACJA OBIEKTÓW PRZEMYSŁOWYCH ALIT Sp. z o.o.				SKALA SCALE 1:50 / FORMAT SIZE A1
	PRACOWNIA DEPARTMENT: Technolog-mech	FAZA / Stadium: Oferta		OBIEKT/OBJECT GÓRAŽDŽE CEMENT S.A. CHORULA, ul. CEMENTOWA 1, 47-316 GÓRAŽDŽE	Należy do rysunku Belongs to drawing
	Imię i Nazwisko / Name	Podpis Signature	Data Date		
Projektował: Designed by:	J. Kwiecień		04.2023		
Opracował: Worked out by:	M. Kwiek		04.2023	TEMAT/SUBJECT Odzielny przemiał kamienia wapiennego i żużla w zakładzie produkcyjnym GÓRAŽDŽE CEMENT S.A. Prasa rolowa	Nr rysunku Drawing number OF/22-042
Sprawdził: Checked by:	W. Śmiechowski		04.2023		
TYTUŁ RYSUNKU/ DRAWING TITLE Wciągnik Q = 1,5t, wytyczne wykonania					Rewizja/Revision .

Zastrzega się wszelkie prawa wynikające z Ustawy o prawie autorskim. Rysunek niniejszy nie może być w całości lub w części przerysowany, uzupełniony lub odstąpiony komukolwiek, bez pisemnej zgody ALIT-u w Krakowie.
Copying of this document, and giving it to others and use or communication of the contents thereof, are forbiden without express authority. Offenders are Liable to the payment of damages. All rights are reserved in the event of the grant of a patent or the registration of an utility model or design.