

51.2022.219

31 GRU. 2023

ŚCIEŻKA ROWEROWA WG
ODRĘBNEGO OPRACOWANIA

Planowa, zgodnie
z typem

P-23

5 MAR. 2024

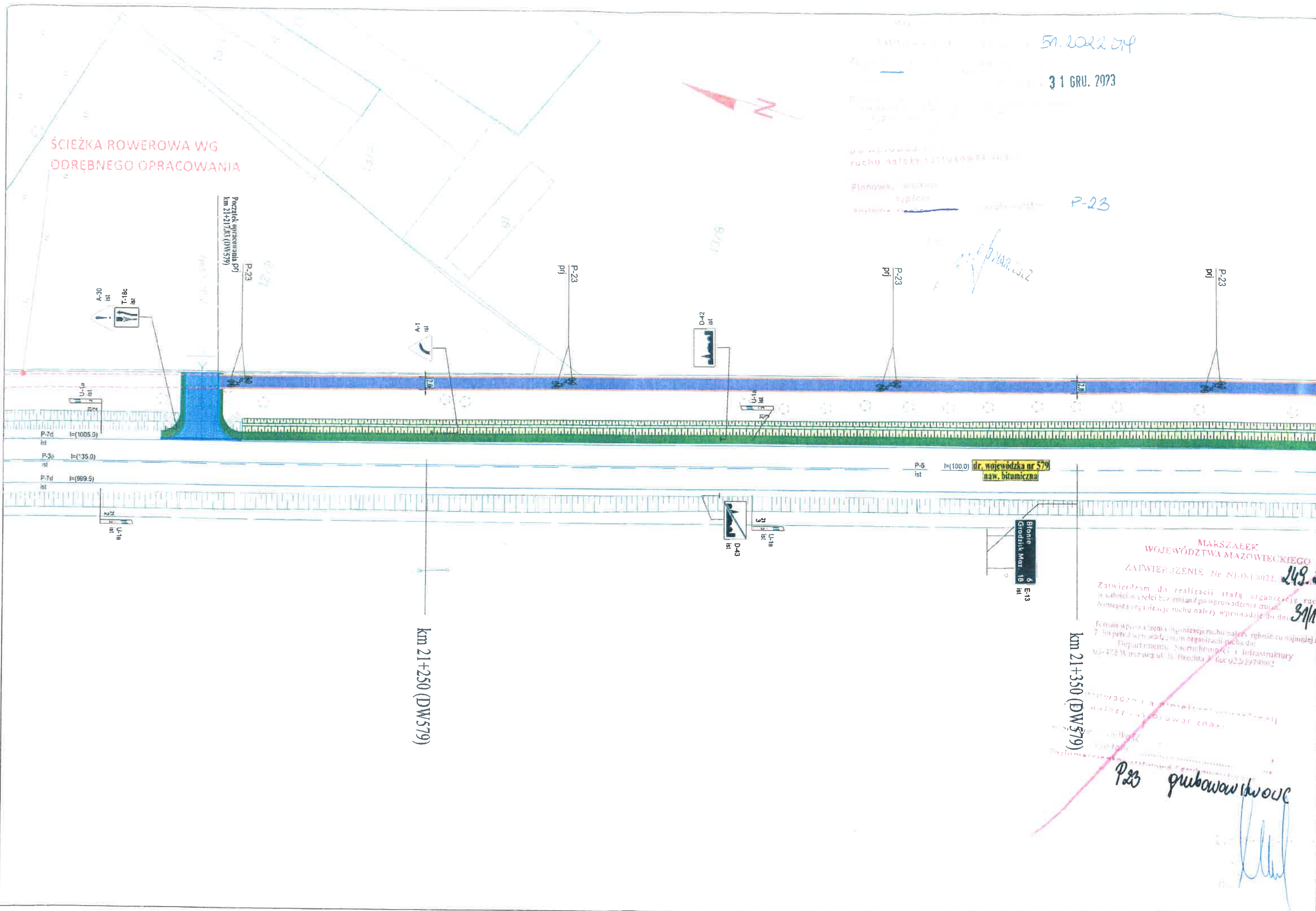

km 21+250 (DW579)

dr. wojewódzka nr 579
naw. bitumiczna

Blonie
Grodzisk Maz. 18
E-13

MARSZAŁEK
WOJEWÓDZTWA MAZOWIECKIEGO

ZATWIERDZENIE Nr NI-D-18022

Zatwierdzam do realizacji stałą organizację ruchu
i całokształt wstępnego i późniejszego wykonania zmian
dotyczących organizacji ruchu należy wprowadzić do dnia

Formularz aprobaty organizacji ruchu należy zgłosić co najmniej 7 dni przed wprowadzeniem organizacji ruchu do
Departamentu Samochodów i Infrastruktury
ul. 472 Warszawa 01-610 tel. 22 623 19 74 fax 22 623 19 80 2

km 21+350 (DW579)

P23 grubowarstwowe

[Signature]

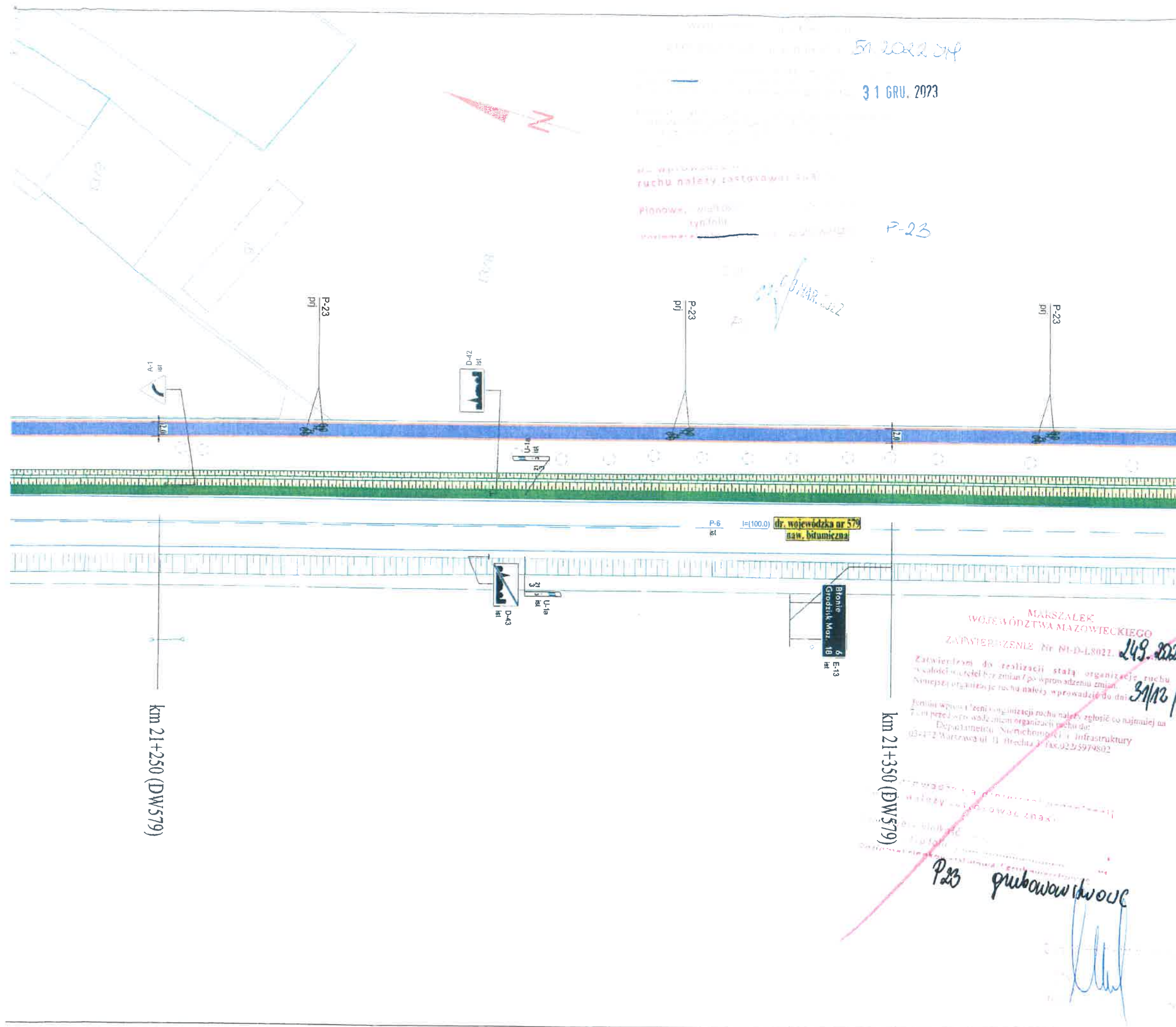

LEGENDA:
Elementy drogowe:
proj. ścieżka rowerowa
remontowana pobocze
remontowane rowy drogowe
remontowany zjazd
proj. obrzeże chodnikowe
proj. krawężnik wtopiony
proj. opornik
istn. jezdnia
istn. zjazd
istn. pobocze

UWAGA:
- oznakowanie poziome istniejące w kolorze niebieskim
- oznakowanie poziome projektowane w kolorze czarnym

Wszystkie zjazdy są zjazdami indywidualnymi, chyba że na rysunku wskazano inaczej.
Zjazdy wykończyć skosami 1,5m x 1,5m, chyba że na rysunku wskazano inaczej.

Faza projektu:

PROJEKT BUDOWLANY

Nazwa i adres obiektu budowlanego:

Ścieżka rowerowa w pasie drogowym drogi wojewódzkiej nr 579 w gminie Leszno

Inwestor:

WÓJT GMINY LESZNO
Aleja Wojska Polskiego 21, 05-084 Leszno

Wykonawca:

BPI
Biuro Projektów Infrastrukturalnych
Krzysztof Suliga
ul. Tęczowa 3/6, 05-270 Marki
tel. 791 95 65 51, email: biuro@bpi-ks.pl

Opracowanie:

mgr inż. Krzysztof Suliga

Podpis:

Nazwa inwestycji:

Przebudowa drogi wojewódzkiej nr 579
w zakresie ścieżki rowerowej na odcinku
od km 21+217,83 do km 22+145
na terenie gminy Leszno

Tom:

Skala rysunku:

1:500

Data:

11.2020

Tytuł rysunku:

Projekt stałej organizacji ruchu

Numer rysunku:

LSZ-SC03-OR-01

5A. 2022 3P

31 GRU. 2023



nie należy instalować znaków

nie należy instalować znaków

P-23

P-23
pł

P-23
pł

P-23
pł

P-23
pł

ist
P-6
ist
P-7d
ist
I=(100.0)
I=(999.5)

P-1a
ist
I=(600.0)

dr. wojewódzka nr 579
naw. bitumiczna

km 21+450 (DW579)

km 21+550 (DW579)

MARSZAŁEK
WOJEWÓDZTWA MAZOWIECKIEGO
ZATWIERDZENIE Nr NI-D-18022.1

Zatwierdzenie dla realizacji stała organizacji ruchu
w celach: reorganizacji ruchu drogowego w celu
zapewnienia bezpieczeństwa ruchu drogowego

Wzrosty znaków drogowych, które należy zgłosić co najmniej na
7 dni przed wprowadzeniem zmian do
Opisów i Schematów organizacji ruchu drogowego
sędzi 2 Marszałek ul. B. Brezina 100 02-5979502

P23 grubo warstwowe

5A. 2022 JP

31 GRU. 2023

P-23

31 GRU. 2023

LEGENDA:

Elementy drogowe:

- proj. ścieżka rowerowa
- remontowane pobocze
- remontowane rów drogowy
- remontowany zjazd
- proj. obrzeże chodnikowe
- proj. krawężnik wtopiony
- proj. opornik
- istn. jezdnia
- istn. zjazd
- istn. pobocze

UWAGA:

- oznakowanie poziome istniejące w kolorze niebieskim
- oznakowanie poziome projektowane w kolorze czarnym

Wszystkie zjazdy są zjazdami indywidualnymi, chyba że na rysunku wskazano inaczej.
Zjazdy wykończyć skosami 1,5m x 1,5m, chyba że na rysunku wskazano inaczej.

Faza projektu:

PROJEKT BUDOWLANY

Nazwa i adres obiektu budowlanego:

Ścieżka rowerowa w pasie drogowym drogi wojewódzkiej nr 579 w gminie Leszno

Inwestor:

WÓJT GMINY LESZNO
Aleja Wojska Polskiego 21, 05-084 Leszno

Biuro projektowe:

BPI Biuro Projektów Infrastrukturalnych
Krzysztof Suliga
ul. Tęczowa 3/6, 05-270 Marki
tel. 791 95 65 51, email: biuro@bpi-ks.pl

Opracowanie:

mgr inż. Krzysztof Suliga

Podpis:

Nazwa inwestycji:

**Przebudowa drogi wojewódzkiej nr 579
w zakresie ścieżki rowerowej na odcinku
od km 21+217,83 do km 22+145
na terenie gminy Leszno**

| Tom: | Skala rysunku: | Data: |
|------|----------------|---------|
| | 1:500 | 11.2020 |

| Tytuł rysunku: | Numer rysunku: |
|----------------------------------|----------------|
| Projekt stałej organizacji ruchu | LSZ-SC03-OR-02 |

(600.0)

km 21+450 (DW579)

km 21+550 (DW579)

MANUSZĄŁEK
WOJEWÓDZTWA MAZOWIECKIEGO
ZATWIERDZENIE Nr 61-D-18022.1
Zaimplementacji dla realizacji stałej organizacji ruchu
w składowym zakresie zmian spowodowanych zmianami
numerycznymi na drodze należy wprowadzić do danych
Tenże wprowadzenie organizacji ruchu należy zgłosić co najmniej 14
dni przed wprowadzeniem organizacji ruchu do
Departamentu Nieruchomości i Infrastruktury
ul. 472 Warszawa 81 B. Brechard tel. 022 5979802

P23 grubo warstwowe

51.2022 JP

31 GRU. 2023



Wszystkie zmiany należy uwzględnić w projekcie;

P-23

Handwritten signature and date: 31.12.2023

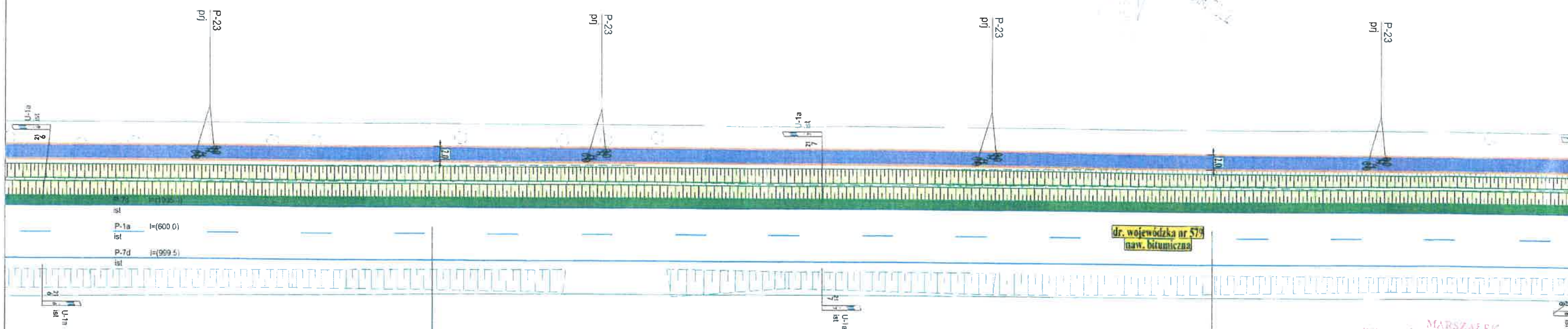

km 21+650 (DW579)

km 21+750 (DW579)

MARSZAŁEK
WOJEWÓDZTWA MAZOWIECKIEGO
ZATWIERDZENIE (nr NI-D-18022)

Zatwierdzam do realizacji stałą organizację ruchu drogowego w tym zakresie, w tym zmianę sposobu organizacji ruchu drogowego. Niniejszą organizację ruchu należy wprowadzić do dnia 31/12/2023.

Tę decyzję sprawuje organa ruchu drogowego zgodnie co najmniej z 7. Instrukcją wprowadzenia organizacji ruchu drogowego. Departamentu Nieruchomości i Infrastruktury ul. Błękitna 5, 02-259 79 80 2

Wg. wprowadzenia organizacji ruchu drogowego w tym zakresie, w tym zmianę sposobu organizacji ruchu drogowego.

Organizację ruchu drogowego należy wprowadzić do dnia 31/12/2023.

P-23 grubowosłupowe

Handwritten signature

5.1.2022 JHP

31 GRU. 2023

P-23

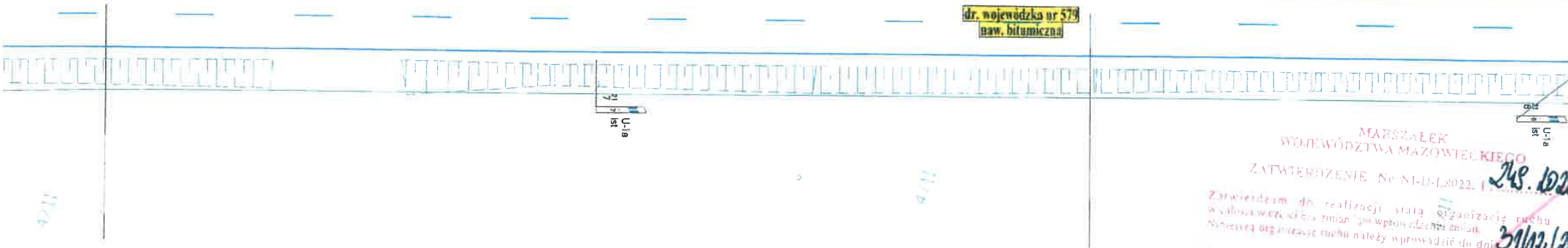
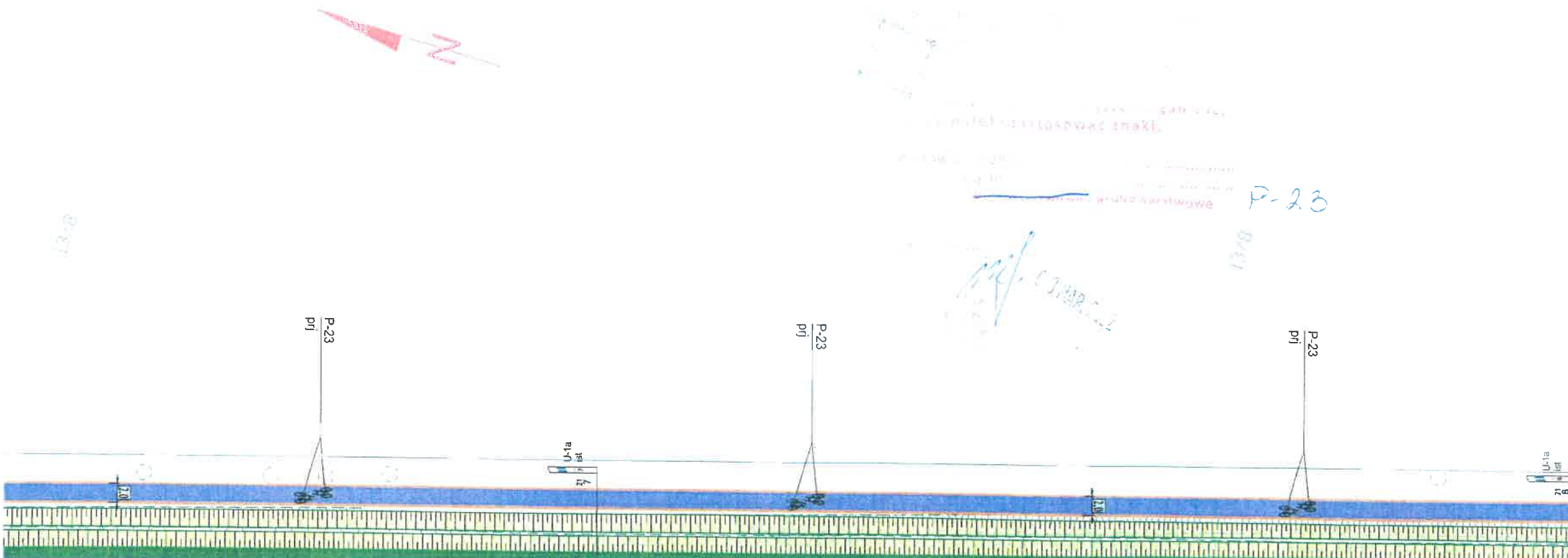

km 21+650 (DW579)

km 21+750 (DW579)

MARSZAŁEK
WOJEWÓDZTWA MAZOWIECKIEGO
ZATWIERDZENIE Nr SI-D-18022
Zatwierdzam do realizacji starą organizację ruchu
w zakresie drogi nr 579 w województwie mazowieckim.
Organizację ruchu należy wprowadzić do dnia 31/12/2024
Jednostka organizująca ruch należy zgłosić co najmniej na
7 dni przed wprowadzeniem organizacji ruchu do
Departamentu Nieruchomości i Infrastruktury
00-472 Warszawa ul. B. Brechwa 3, fax: 022/5979802

Wprowadzenie organizacji ruchu należy zgłosić co najmniej na 7 dni przed wprowadzeniem organizacji ruchu do Departamentu Nieruchomości i Infrastruktury

Organizację ruchu należy zgłosić co najmniej na 7 dni przed wprowadzeniem organizacji ruchu do Departamentu Nieruchomości i Infrastruktury

P-23 grubowarstwowe

| | | |
|--|--------------------------|-----------------------|
| LEGENDA: | | |
| Elementy drogowe: | | |
| | proj. ścieżka rowerowa | |
| | remontowane pobocze | |
| | remontowane rów drogowy | |
| | remontowany zjazd | |
| | proj. obrzeże chodnikowe | |
| | proj. krawężnik wtopiony | |
| | proj. opornik | |
| | istn. jezdnia | |
| | istn. zjazd | |
| | istn. pobocze | |
| UWAGA: | | |
| - oznakowanie poziome istniejące w kolorze niebieskim | | |
| - oznakowanie poziome projektowane w kolorze czarnym | | |
| Wszystkie zjazdy są zjazdami indywidualnymi, chyba że na rysunku wskazano inaczej. Zjazdy wykończyć skosami 1,5m x 1,5m, chyba że na rysunku wskazano inaczej. | | |
| Faza projektu: | | |
| PROJEKT BUDOWLANY | | |
| Nazwa i adres obiektu budowlanego: | | |
| Ścieżka rowerowa w pasie drogowym drogi wojewódzkiej nr 579 w gminie Leszno | | |
| Inwestor: | | |
| WÓJT GMINY LESZNO Aleja Wojska Polskiego 21, 05-084 Leszno | | |
| Biuro projektowe: | | |
| Biuro Projektów Infrastrukturalnych Krzysztof Suliga ul. Tęczowa 3/6, 05-270 Marki tel. 791 95 65 51, email: biuro@bpi-ks.pl | | |
| Opracowanie: | Podpis: | |
| mgr inż. Krzysztof Suliga | | |
| Nazwa inwestycji: | | |
| Przebudowa drogi wojewódzkiej nr 579 w zakresie ścieżki rowerowej na odcinku od km 21+217,83 do km 22+145 na terenie gminy Leszno | | |
| Tom: | Skala rysunku: | Data: |
| | 1:500 | 11.2020 |
| Tytuł rysunku: | | Numer rysunku: |
| Projekt stałej organizacji ruchu | | LSZ-SC03-OR-03 |

51. 2022 J4

31 GRU. 2023

P-23

P-23
pł

P-23
pł

P-23
pł

P-23
pł

ist
P-1a l=(600.0)
ist
P-7d l=(999.5)
ist

dr. wojewódzka nr 579
daw. biłgorajska

km 21+850 (DW579)

km 21+950 (DW579)

MARSZAŁEK
WOJEWÓDZTWA MAZOWIECKIEGO

ZATWIERDZENIE Nr SI-D-18032

Zatwierdzam do realizacji całą organizację ruchu
w całości w całości lub części w całości w całości
Miejsza organizacja ruchu należy wprowadzić do dnia

Termin wprowadzenia organizacji ruchu zgłoszonej co najmniej na
7 dni przed wprowadzeniem organizacji ruchu do
Departamentu Nieruchomości i Infrastruktury
03-472 Warszawa ul. Biłgorajska 22, 03-472 Warszawa

Wprowadzenie organizacji ruchu należy wykonać zgodnie z
planem, w tym z planem organizacji ruchu

Plan organizacji ruchu należy wykonać zgodnie z planem

P23 grubosłupowe

Zm.

100%

51. 2022 24

31 GRU. 2023

LEGENDA:

Elementy drogowe:

proj. ścieżka rowerowa
remontowana pobocze
remontowane rowy drogowe
remontowany zjazd

proj. obrzeże chodnikowe
proj. krawężnik wtopiony
proj. opornik

istn. jezdnia
istn. zjazd
istn. pobocze

UWAGA:

- oznakowanie poziome istniejące w kolorze niebieskim
- oznakowanie poziome projektowane w kolorze czarnym

Wszystkie zjazdy są zjazdami indywidualnymi, chyba że na rysunku wskazano inaczej.
Zjazdy wykończyć skosami 1,5m x 1,5m, chyba że na rysunku wskazano inaczej.

Faza projektu:

PROJEKT BUDOWLANY

Nazwa i adres obiektu budowlanego:

Ścieżka rowerowa w pasie drogowym drogi wojewódzkiej nr 579 w gminie Leszno

Inwestor:



WÓJT GMINY LESZNO

Aleja Wojska Polskiego 21, 05-064 Leszno

Biurow projektowe:



Biurow Projektów Infrastrukturalnych
Krzysztof Suliga
ul. Tęczowa 3/6, 05-270 Marki
tel. 791 95 65 51, email: biuro@bpi-ks.pl

Opracowanie:

mgr inż. Krzysztof Suliga

Podpis:

Nazwa inwestycji:

Przebudowa drogi wojewódzkiej nr 579
w zakresie ścieżki rowerowej na odcinku
od km 21+217,83 do km 22+145
na terenie gminy Leszno

Tom:

Skala rysunku:

Data:

1:500

II.2020

Tytuł rysunku:

Numer rysunku:

Projekt stałej organizacji ruchu

LSZ-SC03-OR-04

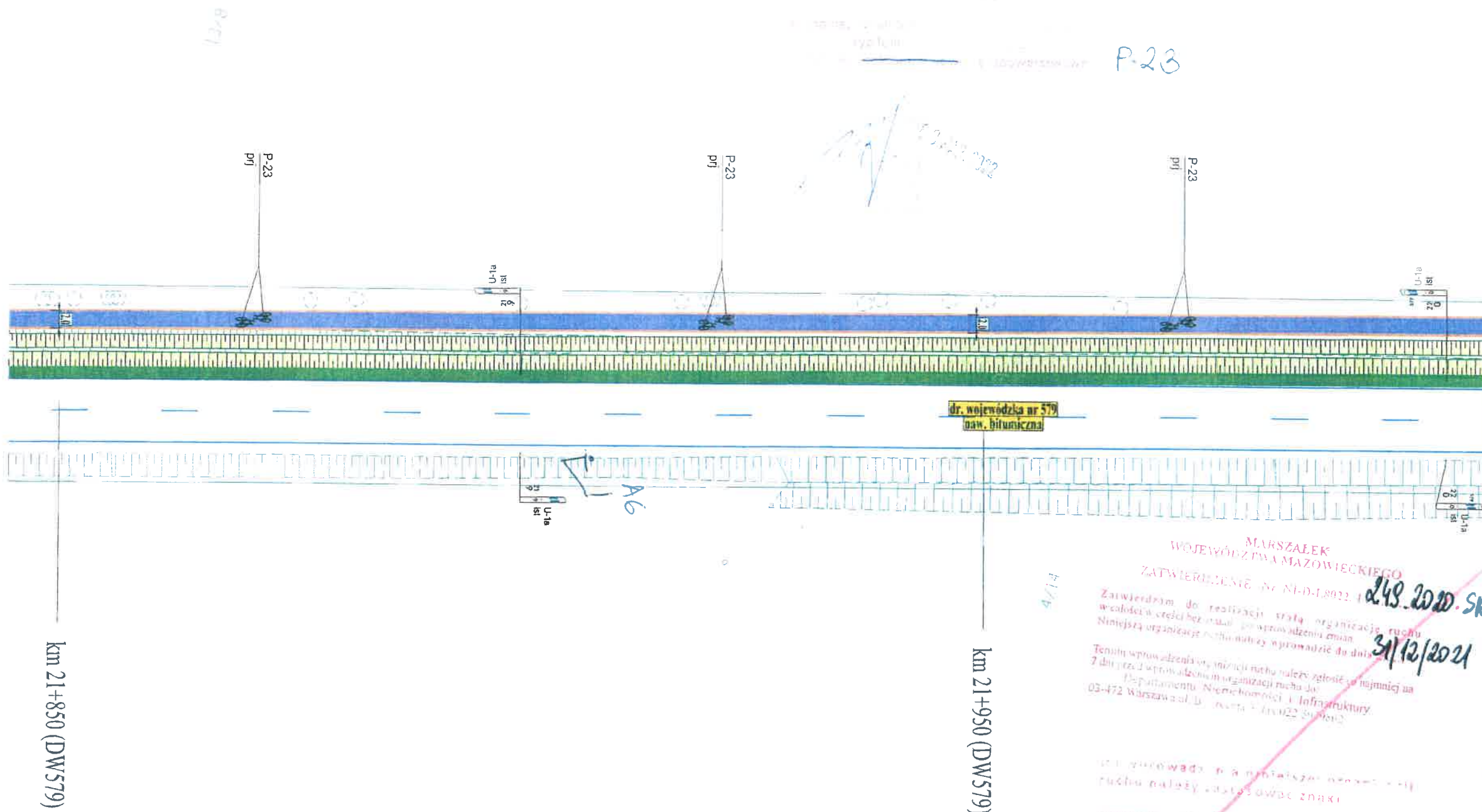

km 21+850 (DW579)

km 21+950 (DW579)

MARSZAŁEK
WOJEWÓDZTWA MAZOWIECKIEGO
ZATWIERDZENIE nr NI-D-18022
Zatwierdzam do realizacji stałą organizację ruchu
w całości w całości bez zmian, po wprowadzeniu zmian
Niniejszą organizację ruchu należy wprowadzić do dnia
Tenże wprowadzenia organizacji ruchu należy zgłosić co najmniej na
7 dni przed wprowadzeniem organizacji ruchu do
Departamentu Nieruchomości i Infrastruktury
03-472 Warszawa, ul. Jasna 1, 00-022 Śródmieście

P23 gruboosłupowe

2 lip 2020

100

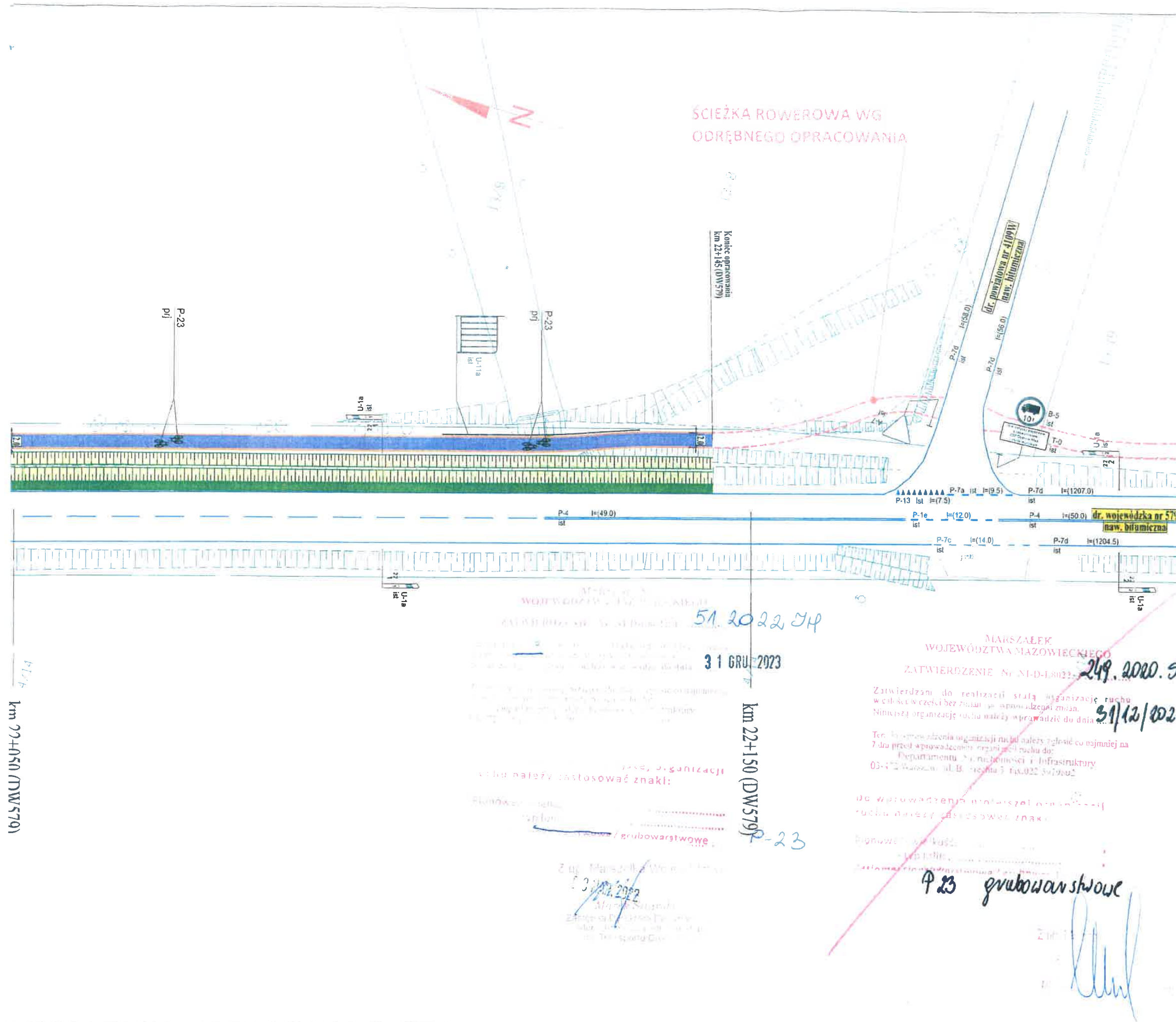

LEGENDA:

Elementy drogowe:

- proj. ścieżka rowerowa
- remontowane pobocze
- remontowane rów drogowy
- remontowany zjazd

proj. obrzeże chodnikowe

proj. krawężnik wtopiony

proj. opornik

istn. jezdnia

istn. zjazd

istn. pobocze

UWAGA:

- oznakowanie poziome istniejące w kolorze niebieskim
- oznakowanie poziome projektowane w kolorze czarnym

Wszystkie zjazdy są zjazdami indywidualnymi, chyba że na rysunku wskazano inaczej. Zjazdy wykończyć skosami 1,5m x 1,5m, chyba że na rysunku wskazano inaczej.

Faza projektu:

PROJEKT BUDOWLANY

Nazwa i adres obiektu budowlanego:

Ścieżka rowerowa w pasie drogowym drogi wojewódzkiej nr 579 w gminie Leszno

Inwestor:

WÓJT GMINY LESZNO
Aleja Wojska Polskiego 21, 05-084 Leszno

Biuro projektowe:

BPI Biuro Projektów Infrastrukturalnych
Krzysztof Suliga
ul. Tęczowa 3/6, 05-270 Marki
tel. 791 95 65 51, email: biuro@bpi-ks.pl

Opracowanie:

mgr inż. Krzysztof Suliga

Nazwa inwestycji:

Przebudowa drogi wojewódzkiej nr 579 w zakresie ścieżki rowerowej na odcinku od km 21+217,83 do km 22+145 na terenie gminy Leszno

| Tom: | Skala rysunku: | Data: |
|------|----------------|---------|
| | 1:500 | 11.2020 |

| Tytuł rysunku: | Numer rysunku: |
|----------------------------------|----------------|
| Projekt stałej organizacji ruchu | LSZ-SC03-OR-05 |

4/1/1
km 22+050 (DW579)

WOJEWÓDZKA NR 579
31 GRU 2023
km 22+150 (DW579)
P-23
grubowarstwowe

MARSZAŁEK
WOJEWÓDZTWA MAZOWIECKIEGO
ZATWIERDZENIE Nr NI-D-18022
249.2020.5R
31/12/2021
Zatwierdzam do realizacji stałą organizację ruchu w całości w części bez zmian, w sprawie zmian. Niniejszą organizację ruchu należy wprowadzić do dnia...
Ten, kto wprowadza organizację ruchu, należy zgłosić co najmniej na 7 dni przed wprowadzeniem zmiany do ruchu do: Departamentu Inżynierii i Infrastruktury 03-172 Warszawa, ul. B. Próżna 3, tel. 022 347 90 02
do wprowadzenia niniejszej organizacji ruchu należy zastosować znaki:
P-23 grubowarstwowe

ZATWIERDZENIE

2008 -11- 25 z up. Marszałka Województwa

łączy z arkuszem 67

Jan Baran
Zastępca Dyrektora Departamentu
Nieruchomości i Infrastruktury

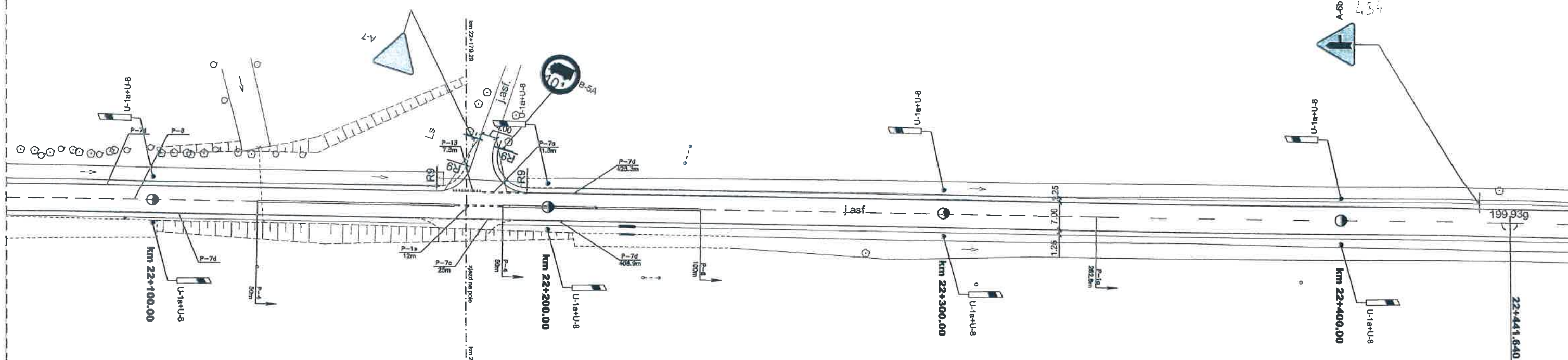

CENTRALNE BIURO PROJEKTOWO-BADAWCZE BUDOWNICTWA KOLEJOWEGO Sp. z o.o.

| | |
|------------------|-------------------------|
| NAZWA RYSUNKU | STAŁA ORGANIZACJA RUCHU |
|------------------|-------------------------|

| | | | | | | |
|--------------|---|--|-----------|---------------------|--------------|---------------------|
| Projektant | Inż. A. Lagrzycki ONB1f-907/8/70 | Podpis  | 03.2004r. | Nr umowy | Nr obiektu | Skala 1:1000 |
| Nazwisko | | | 03.2004r. | 242/W/Dd/2003 | | |
| Sprawdzający | mgr inż. Tomasz Gawryluk CBP-UPR/190/227/85 | | 03.2004r. | Nr rysunku/kod 1 | Pow.rys.(m2) | |

MARSZAŁEK
WOJEWÓDZTWA MAZOWIECKIEGO

ZATWIERDZENIE

MI D.I. 5418-.../02... ważne do 30.06.03.

Zatwierdzam do realizacji stałą organizację ruchu w całości ze zmianami. Termin wprowadzenia niniejszej organizacji ruchu należy zgłosić do:

Departamentu Nieruchomości i Infrastruktury
03-718 Warszawa, ul. Ks. I Kłopotowski 3 fax: 022/5979802

z up. Marszałka Województwa

2008-11-25

Jan Baran
Zastępca Dyrektora Departamentu
Nieruchomości i Infrastruktury

łączy z arkuszem 66

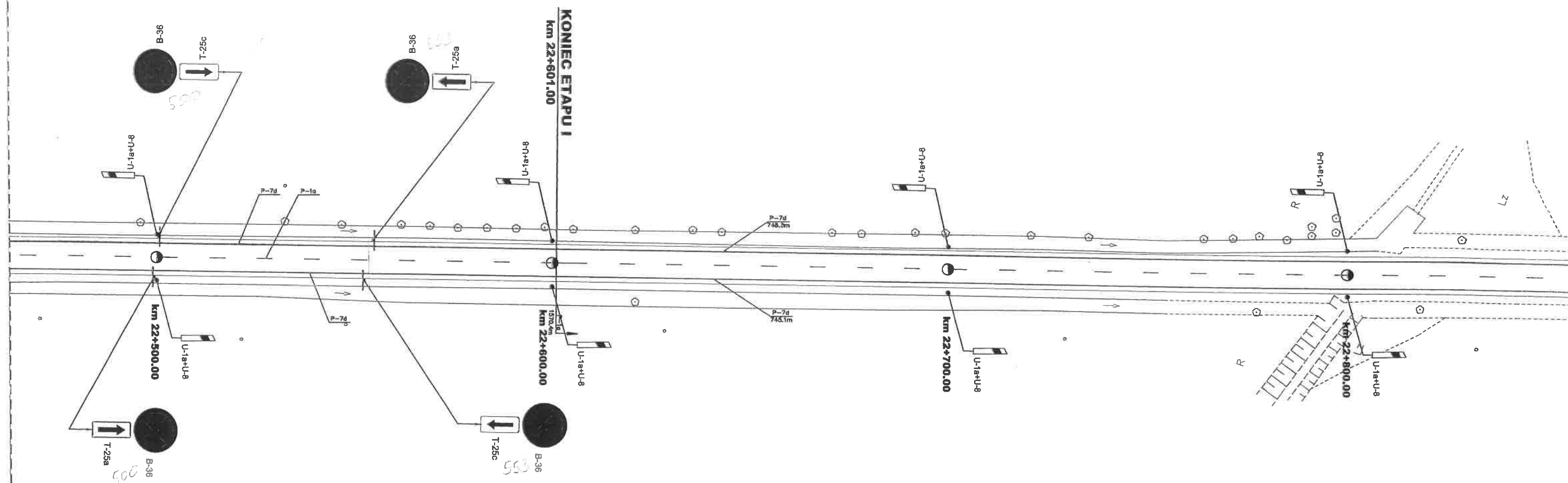

Ark 67

CENTRALNE BIURO PROJEKTOWO-BADAWCZE BUDOWNICTWA KOLEJOWEGO Sp. z o.o.

| | | | | | | |
|--------------------|---|--|------|----------------|--------------|--------|
| KOL PRO JEKT | NAZWA OBIEKTU | Projekt przebudowy drogi wojewódzkiej nr 579 na odcinku Kazuń - Błonie od km 0+000 do km 29+414 | | | | |
| | NAZWA RYSUNKU | STAŁA ORGANIZACJA RUCHU | | | | |
| Projektant | Inż. A. Lagrzycki ONB1f-907/8/70 | Podpis | Data | Nr umowy | Nr obiektu | Skala |
| | | | | 242/W/Dd/2003 | | |
| Sprawdzający | mgr Inż. Tomasz Gawryluk CBP-UPR/190/227/86 | Podpis | Data | Nr rysunku/kod | Pow.rys.(m2) | 1:1000 |
| | | | | 1 | | |