A - A

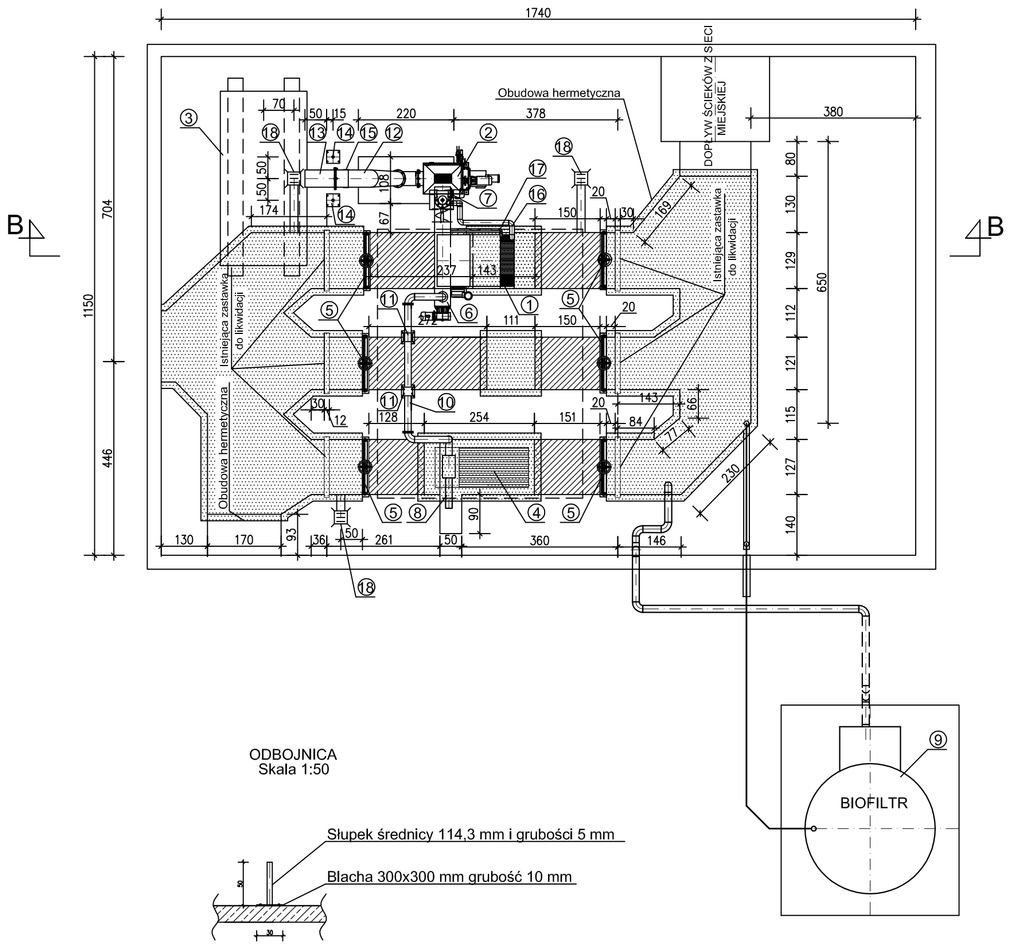

B - B

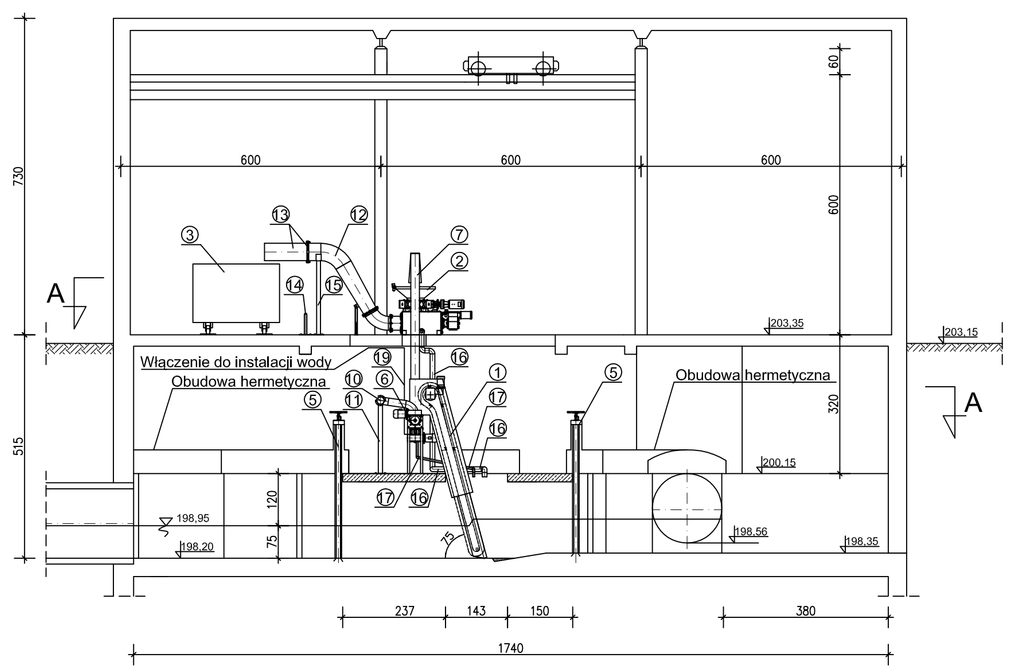

WYTYCZNE MONTAŻU ZASTAWKI
Skala 1:50

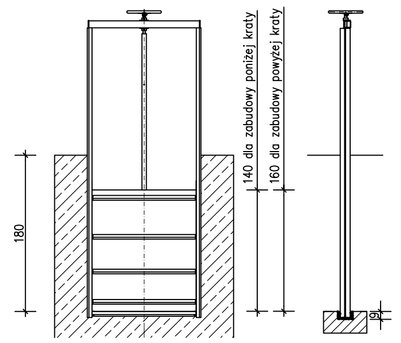

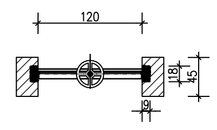

ODBOJNICA
Skala 1:50

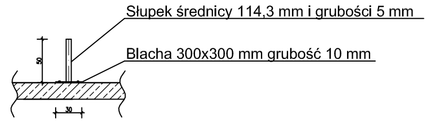

PODPORA DN 400
Skala 1:50

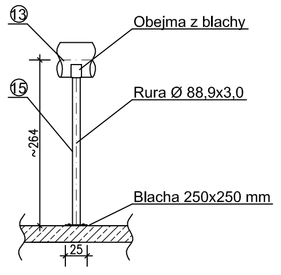

PODPORA DN 150
Skala 1:50

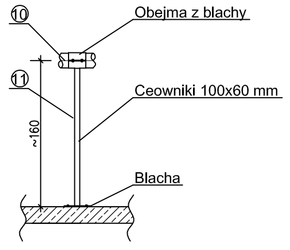

LEGENDA

1	Krata	szt. 1
2	Rozdrabniarka z prasopłuczką skratek	szt. 1
3	Kontener na skratki	szt. 1
4	Istniejąca krata schodkowa	szt. 1
5	Zastawka B=1200, H=1400	szt. 6
6	Przenośnik ślimakowy poziomy	szt. 1
7	Przenośnik pionowy	szt. 1
8	Istniejąca prasa tłokowa	szt. 1
9	Biowent BW 1000	szt. 1
10	Rura DN 150/3 L=4,5m z dwoma kołanami i trzema kołnierzami stal OH18N9	szt. 1
11	Podpora DN 150 stal OH18N9	szt. 2
12	Kolano DN 400/3 stal OH18N9	szt. 1
13	Króciec jednokołnierzowy z zawiasem DN 400/3, L=1300mm, stal OH18N9	szt. 1
14	Odbojnice stal OH18N9	szt. 2
15	Podpora DN 400 stal OH18N9	szt. 1
16	Rura PVC-U; S-SN8; DN 100; Dz=110x3,2mm; L=6 m z siedmioma kolanami	szt. 1
17	Rura PP 50x1,8; L=3,5 m z pięcioma kolanami	szt. 1
18	Wpust podłogowy z odprowadzeniem DN100	szt. 3
19	Rura DN32, PE z elektrozaworem (doprowadzenie wody do przenośnika)	szt. 1

	Imię i nazwisko	Podpis	Specjalność	Nr uprawnień	Data
Projektanci	mgr inż. Leszek Podło		instal.-inż. (ochrona środowiska)	523/Lb/77	03.2011
Sprawdzający	mgr inż. Janusz Rudko		instal.(sieci, instal.urządz.wod.-kan.)	493/Lb/2001	03.2011
Kier. Pracowni:	mgr inż. Bożena Bartnik		Nazwa i data *CAD		
Gen. Projektant:	mgr inż. Adam Dymkowski				

Inwestycja:
PRZEBUDOWA I ROZBUDOWA OCZYSZCZALNI ŚCIEKÓW W STARACHOWICACH, POLSKA
Projekt nr 2004/PL/16/C/PE/020-02

Obiekt
OBIEKT NR 1.1
BUDYNEK KRAT Z INSTALACJĄ DEZODORYZACJI
CZĘŚĆ TECHNOLOGICZNA

Nazwa rysunku
RZUT I PRZEKRÓJ

Nr dokumentu: ST 0011 TRP002 - 00 00
(Inwestycja | Obiekt | Rodzaj dokumentu | Nr dokumentu | Nr arkusza | Zmiana)

Nr umowy:	Pkt pref.	Skala	Lp rys.
840/PW	2.10	1:100	2

Nr archiwalny	Stadium	Format
23228-HS/10	DP	A3.1

Zamawiający
PRZEDSIĘBIORSTWO WODOCIĄGÓW I KANALIZACJI Sp. z o.o., 27-200 Starachowice, ul. Iglasta 5

Inżynier Kontraktu
Scott Wilson Sp. z o. o.
Komplet Inwest s. j.
Halcrow Group Limited

Konsorcjum

O:\Starachowice\bbp_logo wycięte.jpg

hydroprojekt
DHV GROUP

WSZYSTKIE PRAWA ZASTRZEŻONE! Rysunki i rozwiązania zawarte w niniejszym opracowaniu stanowią wyłączną własność KONSORCJUM HYDROBUDOWA POLSKA S.A. – HYDROPROJEKT Sp. z o.o.
Żadna z części nie może być powielana, przechowywana w postaci elektronicznej ani przekazywana z żadnej formie, przy pomocy żadnych środków elektronicznych, mechanicznych, kopiowania, nagrywania itp. bez uprzedniej zgody posiadacza praw autorskich.

A3.1