

ELEWACJA PÓLNOCNO-ZACHODNIA

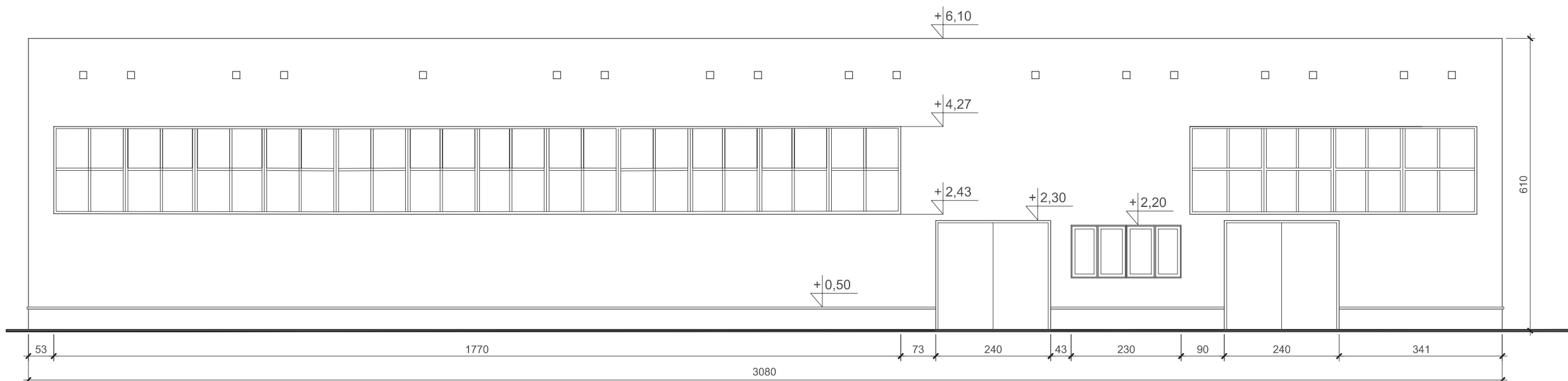

ELEWACJA POŁUDNIOWO-ZACHODNIA

00	19.03.29	PROJEKT KONCEPCYJNY	
REW.	DATA	ZMIANY	PODPIS

INWESTOR:
Okręgowe Przedsiębiorstwo Energetyki Ciepłej Sp. z o.o.
 81-062 Gdynia, ul. Opata Hackiego 14

PROJEKT:
PRZEBUDOWA, ZMIANA SPOSOBU UŻYTKOWANIA BUDYNKU TECHNICZNEGO NA FUNKCJĘ USŁUGOWĄ
 84-230 Rumia, ul. Gdańska 49, dz. nr 69/10, 69/11, 69/7, 69/8, obręb Rumia 12

FAZA:
PROJEKT KONCEPCYJNY

BRANŻA:
ARCHITEKTURA

AUTOR PROJEKTU:
 specjalność architektoniczna
 ARCH. MONIKA STAWSKA
 nr upr. 194/POOKK/IV/2016
 OPRACOWANIE:
 ARCH. MONIKA RUSZKOWSKA
 ARCH. JADWIGA WOJCIECHOWICZ
 ARCH. AGNIESZKA MAZUR



TREŚĆ:
INWENTARYZACJA ELEWACJE
cz.1

DATA:	2019.03.29	SKALA:	1:100
-------	------------	--------	-------

NR RYS. /REWIZJA:	GDA_49_AI_04/00	NR STRONY:	AI-04
-------------------	-----------------	------------	-------