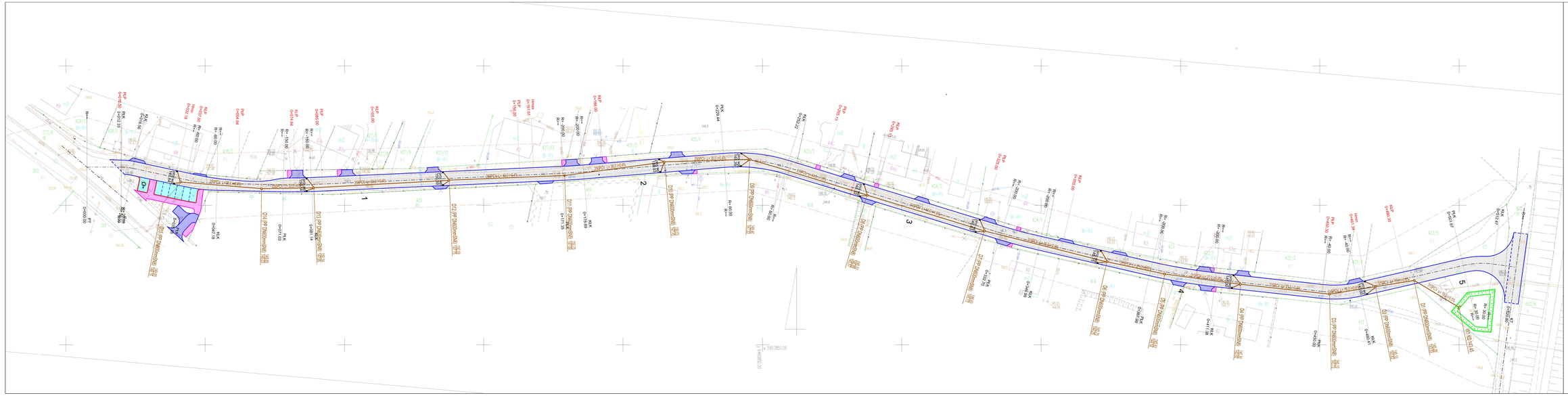

LEGENDA

- Proj nawierzchnia z kostki betonowej gr 8cm - kolor szary (jezdnia, zjazdy publiczne)
- Proj nawierzchnia z kostki bet. typu polbruk gr 8cm - kolor grafitowy (zjazdy indywidualne na posesje)
- Proj nawierzchnia z kostki bet. typu polbruk gr 8cm - kolor szary (dojścia do posesji)
- Proj opornik drogowy bet. 100x25x12cm
- Proj krawężnik betonowy 100x30x15cm
- Proj obrzeże betonowe 100x30x8cm

Nazwa i adres obiektu budowlanego Przebudowa drogi wewnętrznej na terenie miejscowości Polnica gmina Człuchów			
Inwestor: Gmina Człuchów			
Nazwa rysunku Projekt zagospodarowania terenu		Skala 1:500 Nr rys 2	
Branża	Imię i nazwisko	Uprawnienia	Podpis
Projektant br. drogowa	mgr inż. Daniel Folehr	Upr. bud. POM0101/POD/11	
Sprawdził br. drogowa	mgr inż. Tomasz Antolak	Upr. bud. ZAP/0021/PWBD/17	
12 luty 2021r			

Niniejszym oświadczam, że projekt budowlany opracowano metodą elektroniczną na bazie mapy sytuacyjno-wysokościowej, która jest zgodna z oryginałem przyjętym do zasobu Powiatowego Ośrodka Dokumentacji Geodezyjnej i Kartograficznej w Człuchowie KERG 6640.844.2020