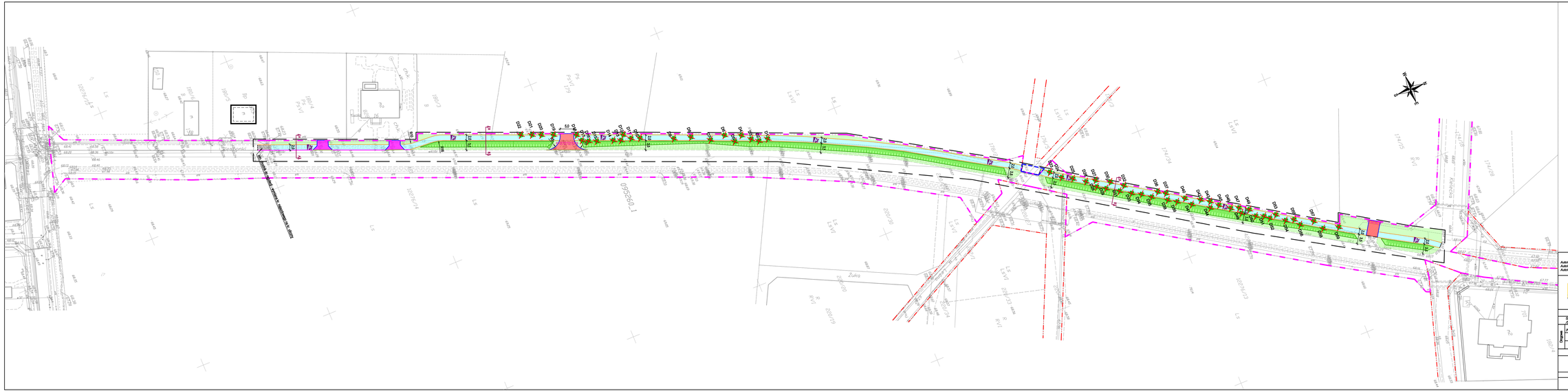

LEGENDA
Branża drogowa

- Chodnik: nawierzchnia z kostki betonowej szarej
- Zjazd indywidualny: nawierzchnia z kostki betonowej czerwonej
- Zjazd publiczny: nawierzchnia z kostki betonowej czerwonej
- Zjazd indywidualny: nawierzchnia z kostki betonowej - do regulacji
- zieleń
- Projektowany opornik betonowy 12x25 cm wtopiony (▼+0cm)
- Projektowany krawężnik uliczny 15x30 cm (▼+12cm)
- Projektowany krawężnik najazdowy 15x30 cm (▼+4cm)
- Projektowane obrzeże 8x30 cm
- Zakres opracowania
- Linia rozgraniczająca
- Do usunięcia, do likwidacji
- Rura osłonowa kabla pod zjazdem
- Granica istniejącego pasa drogowego (pozostałe drogi)
- Zakres przebudowy innych dróg
- D1 Drzewo do usunięcia

Do projektowania wykorzystano programy:

AutoCAD 2008 PL CD F/S: licencja nr 347-39750146
AutoCAD 2009 PL DVD: licencja nr 349-80957175
AutoCAD 2010 SLMPL: licencja nr 352-91542571
GateCAD 2017: lic. 8401-E007-0000-0100-FF50-BBD0-0000-0300
GateCAD 2018: lic. A801-E207-0000-0100-2736-80BC-0000-0300
GA Zoeld: licencja nr F1021-11-2016

INWESTOR

GMINA BIAŁE BŁOTA
ul. Sadowska 7
86-005 Białe Błota

BIURO PROJEKTOWE

WALCZAK-PROJEKT
Pracownia Projektowo-Konsultingowa
Adres pracowni: ul. Grodzieńska 12, 86-400 Żnin
Siedziba firmy: ul. Świerkowa 5, 86-400 Żnin
tel. 728 969 405, tel. 600 411 970

ZESPÓŁ PROJEKTOWY

Drogowa	Specjalność /Stanowisko	Imię / nazwisko	Uprawnienia	Podpis
	Projektant (Kierownik zespołu)	inż. Mariusz Walczak	KUP/0048/POOD/06	
	Projektant	inż. Stanisław Olech	75/69	
	Sprawdził	mgr inż. Norbert Gryzza	KUP/0101/PWBD/19	

PROJEKT

Budowa chodnika wzdłuż ulicy Biedronki w Zielonce

treść rysunku	skala	data	nr rysunku
Plan sytuacyjny	1:500	10.10.2019	**1.0**