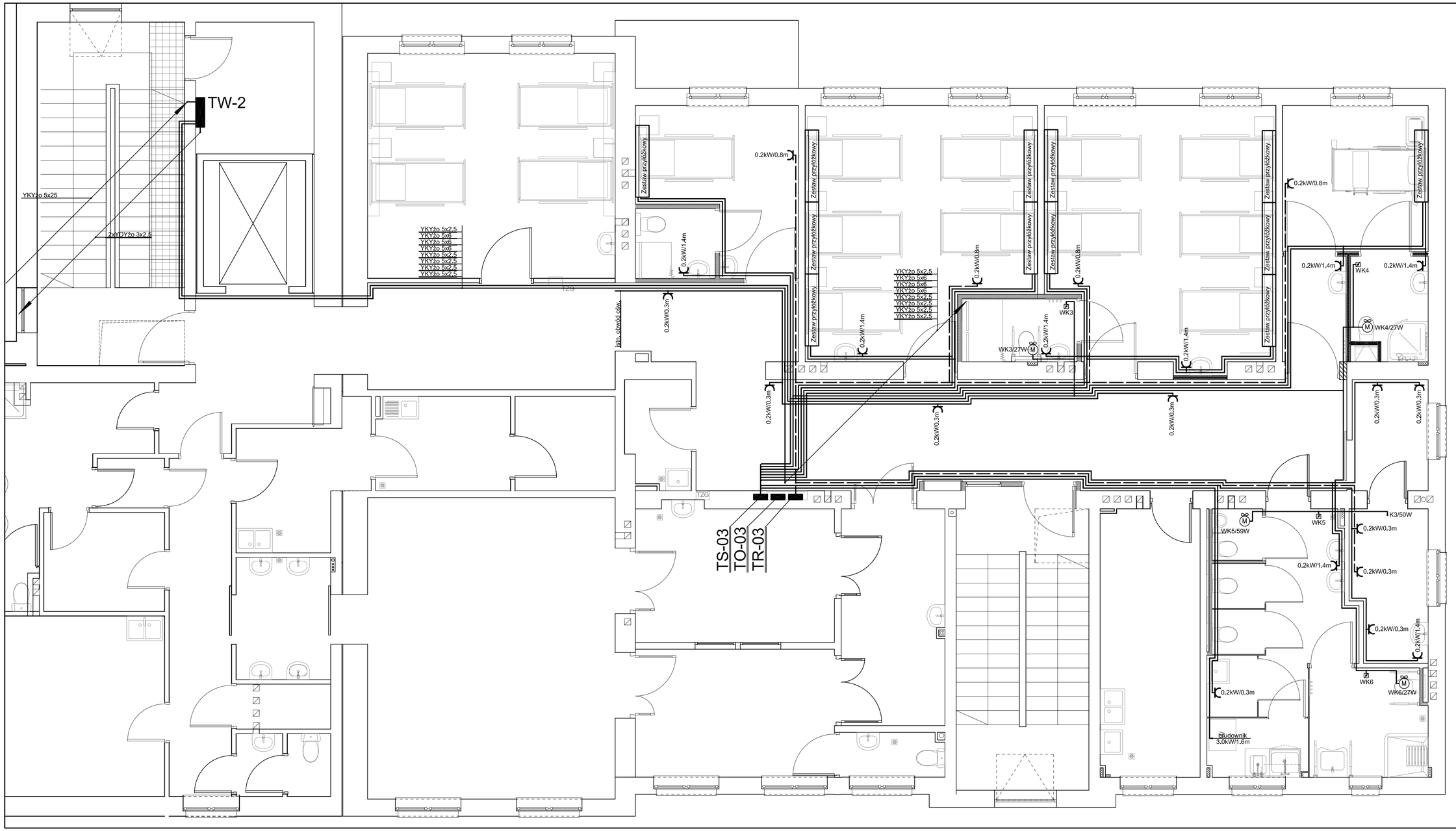


jednostka projektowa:

**AP Projekt**
**antosz piotr**
40-734 KATOWICE
HUCULSKA 5/1
TEL: 32 252 44 25,
501 066 676

Inwestor:

Samodzielny Publiczny Szpital Kliniczny im. Andrzeja Mielęckiego Śląskiego Uniwersytetu Medycznego w Katowicach

40-027 KATOWICE ul. Francuska 20/24

lokalizacja inwestycji:
40-027 KATOWICE ul. Francuska 20/24 działka nr 246901_1.0002.AR_55.6

tytuł projektu:

Projekt: Przebudowa 2 sal chorych na salę pooperacyjną, przystosowanie węzłów sanitarnych na parterze i piętrze dla osób niepełnosprawnych, modernizacja systemu przyzywowego, montaż instalacji gazów medycznych oraz malowanie Oddziału chirurgii Szczękowo – Twarzowej

branża:
Inst. elektryczne

faza projektu:
PB+PW

Tytuł rysunku

**Plan instalacji siły i gniazd wtyczkowych.**
**Rzut piętra.**

Projektant:
mgr inż. Piotr Malinek
upr. bud. SLK/0791/P00E/05

sprawdzający:
inż. Zbigniew Grzegorzewski
upr. bud. nr 104/83/Kw

data : 08 2018

| skala: | Nr Rysunku |
|---|---|
| 1:50 | IE-04 |