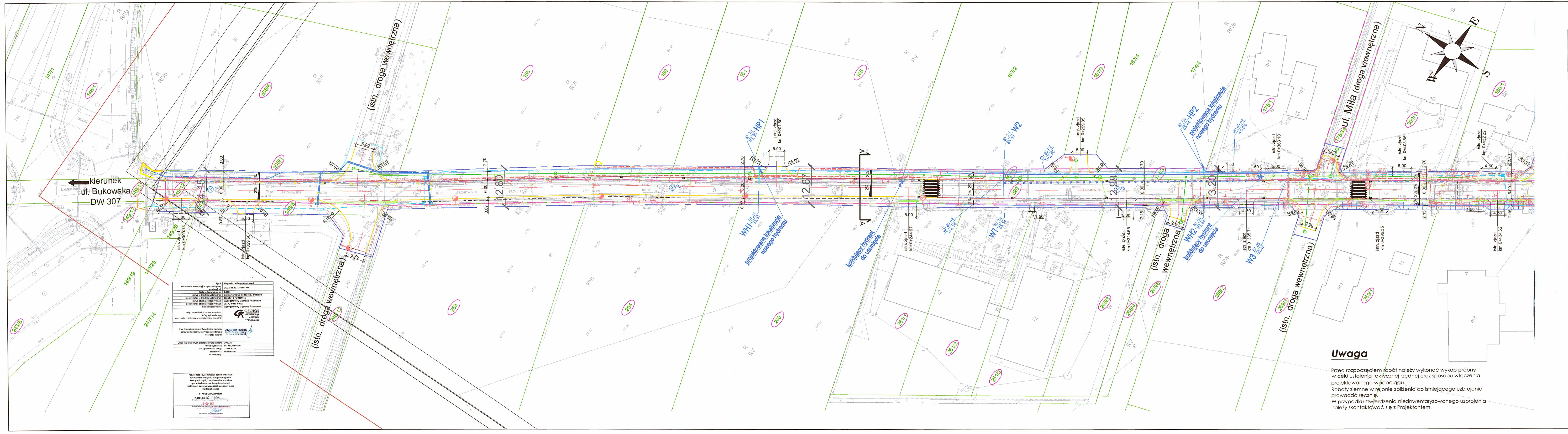

Uwaga

Przed rozpoczęciem robót należy wykonać wykop próbny w celu ustalenia faktycznej rzędnej oraz sposobu włączenia projektowanego wodociągu.
Roboty ziemne w rejonie zbliżenia do istniejącego uzbrojenia prowadzić ręcznie.
W przypadku stwierdzenia niezinwentaryzowanego uzbrojenia należy skontaktować się z Projektantem.

Tytuł:	Mapa do celów projektowych
Oznaczenie kancelaryjne zgłoszenia pracy geodezyjnej:	GKG.GZZ.4071.4180.2020
Skala redakcyjna mapy:	1:500
Nazwa jednostki ewidencyjnej:	Gmina Tarnowo Podgórne / Dopiewo
Identyfikator jednostki ewidencyjnej:	302117_2 / 302105_2
Nazwa obrębu ewidencyjnego:	Wysogotowo / Dąbrowa / Skórzewo
Identyfikator obrębu ewidencyjnego:	0017 / 0010 / 0003
Nawa miejscowości:	Wysogotowo / Dąbrowa / Skorzewo
Imię i nazwisko lub nazwa podmiotu, który wykonał mapę oraz podpis osoby reprezentującej ten podmiot:	GEOTOR PRZEDSIĘBIORSTWO SPECJALISTYCZNYCH POMIARÓW INŻYNIERSKICH ul. Warecka 3a 61-337 Poznań tel./fax (61) 870 06 38
Imię i nazwisko, numer świadectwa nadania uprawnień geodety, który sporządził mapę oraz jego podpis:	GRZEGORZ SICIŃSKI GEODETA UPRAWNIONY Nr rej. MGPiB 10286
Układ współrzędnych prostokątnych płaskich:	2000_6
Układ wysokości:	PL- KRON86-NH
Data opracowania mapy:	27.03.2020
Służebności:	Nie badano
Numer płyty:	

Poświadcza się, że niniejszy dokument został opracowany w wyniku prac geodezyjnych i kartograficznych, których rezultaty zawiera operat techniczny wpisany do ewidencji materiałów państwowego zasobu geodezyjnego i kartograficznego

STAROSTA POZNAŃSKI

P.3021.20 20.7396
(Identyfikator ewidencyjny materiału zasobu – operatu technicznego)

29 -05- 2020
(Data wpisania operatu technicznego do ewidencji materiałów zasobu)

Z up. STAROSTY POZNAŃSKIEGO
(Imię i nazwisko osoby reprezentującej organ)
Główny Specjalista

RZECZOZNAWCA DO SPRAW ZABEZPIECZEŃ PRZECIWPOŻAROWYCH
inż. Andrzej Łamaszewski, Nr upr. 268/93
Poznań, 22.02.2021 r.
miejscowość, data
Zgodność projektu z wymaganiami ochrony przeciwpożarowej stwierdzam
bez uwag ~~z uwagami~~

LEGENDA:

- 150 NR NIERUCHOMOŚCI PRZEZNACZONEJ POD INWESTYCJĘ
- MIEJSCE ODWIERTU GEOTECHNICZNEGO
- DRZEWO DO WYCINKI
- OŚ JEZDNI
- KRAWĘŻNIK BETONOWY 12x25x100 CM
- KRAWĘŻNIK BETONOWY 15x30x100 CM
- KRAWĘŻNIK BETONOWY 15x30x100 CM OBNIŻONY
- OBRZEŻE BETONOWE 8x30x100 CM
- ŚCIEK PRZYKRAWĘŻNIKOWY
- OGRODZENIE DO ROZBIÓRKI
- KRAWĘDŹ KONSTRUKCJI
- WPUST DESZCZOWY
- TEREN NIEZBĘDNY DLA OBIEKTÓW BUDOWLANYCH
- LINIA ROZGRANICZAJĄCA TEREN - NOWY PAS DROGOWY DROGI GMINNEJ
- GRANICA GMIN

LEGENDA:

- PROJ. SIEĆ WODOCIĄGOWA Ø160 PE
- PROJ. PRZYŁĄCZE HYDRANTU
- ISTN. SIEĆ WODOCIĄGOWA - PRZEZNACZONA DO LIKWIDACJI

BPD®
BIURO PROJEKTÓW DROGOWYCH
GMINA TARNOWO PODGÓRNE

Inwestor:
POZNAŃSKA 115
62-080 TARNOWO PODGÓRNE
TARNOWO PODGÓRNE
POZIOM WYŻEJ

Stadium opracowania:	PROJEKT ARCHITEKTONICZNO - BUDOWLANY
Zadanie:	ROZBUDOWA DROGI GMINNEJ UL. BATOROWSKIEJ W M. WYSOGOTOWO
Projektant:	mgr inż. Agnieszka Dudzik Nr uprawnień WKP/0265/POOS/14
Sprawdzający:	mgr inż. Jonna Błaż Nr uprawnień WKP0355/PWOS/12
Data:	01.2021
Nr rysunku:	0.1
Rysunek:	PLAN SYTUACYJNY - sieć wodociągowa i hydranty
Branża:	SANITARNA
Skala:	1:500
Egzemplarz:	