

ELEWACJA ZACHODNIA

ELEWACJA PÓŁNOCNA

ELEWACJA WSCHODNIA

ELEWACJA POŁUDNIOWA

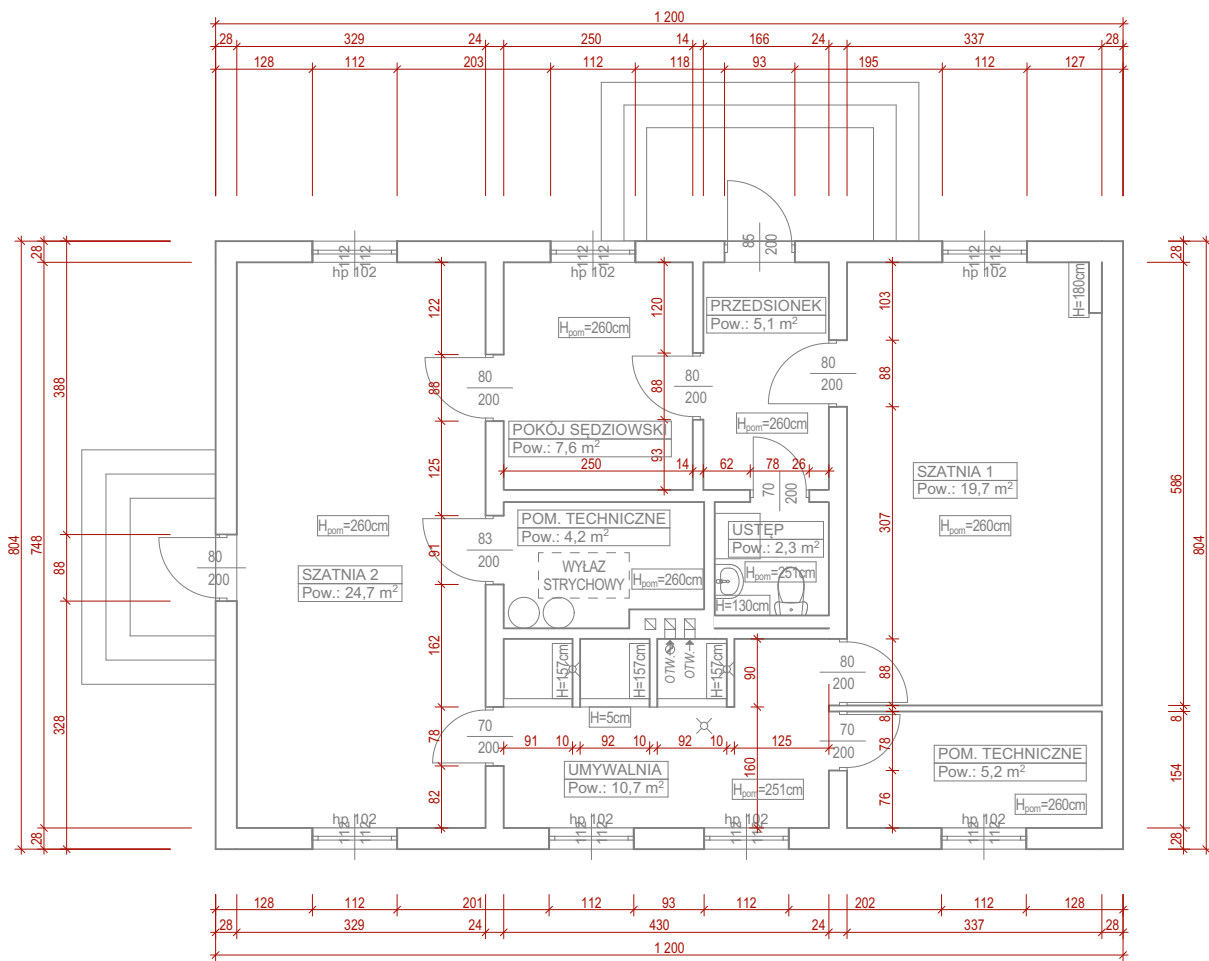

INWENTARY - ZACZKA	NAZWA OBIEKTU BUDOWLANEGO	REMONT BUDYNKU SZATNIOWO-SANITARNEGO DLA KLUBU SPORTOWEGO WIERZBOWIANKA WRAZ Z UTWARDZENIEM TERENU ORAZ BUDOWĄ OŚWIETLENIA BOISKA				
		TYTUŁ RYSUNKU	RZUT PARTERU			
		PROJEKTANT	dr inż. arch. Grzegorz Mirek spec. Architektoniczna nr ewid.: MPOIA/046/2010			SKALA RYSUNKU
			DATA: IV. 2021 r.		NUMER RYSUNKU	In.01
PRAWA AUTORSKIE ZASTRZEŻONE ZGODNIE Z USTAWĄ Z DNIA 4.02.1999 r. O PRAWIE AUTORSKIM						

PRAWA AUTORSKIE ZASTRZEŻONE ZGODNIE Z USTAWĄ Z DNIA 4.02.1999 r. O PRAWIE AUTORSKIM

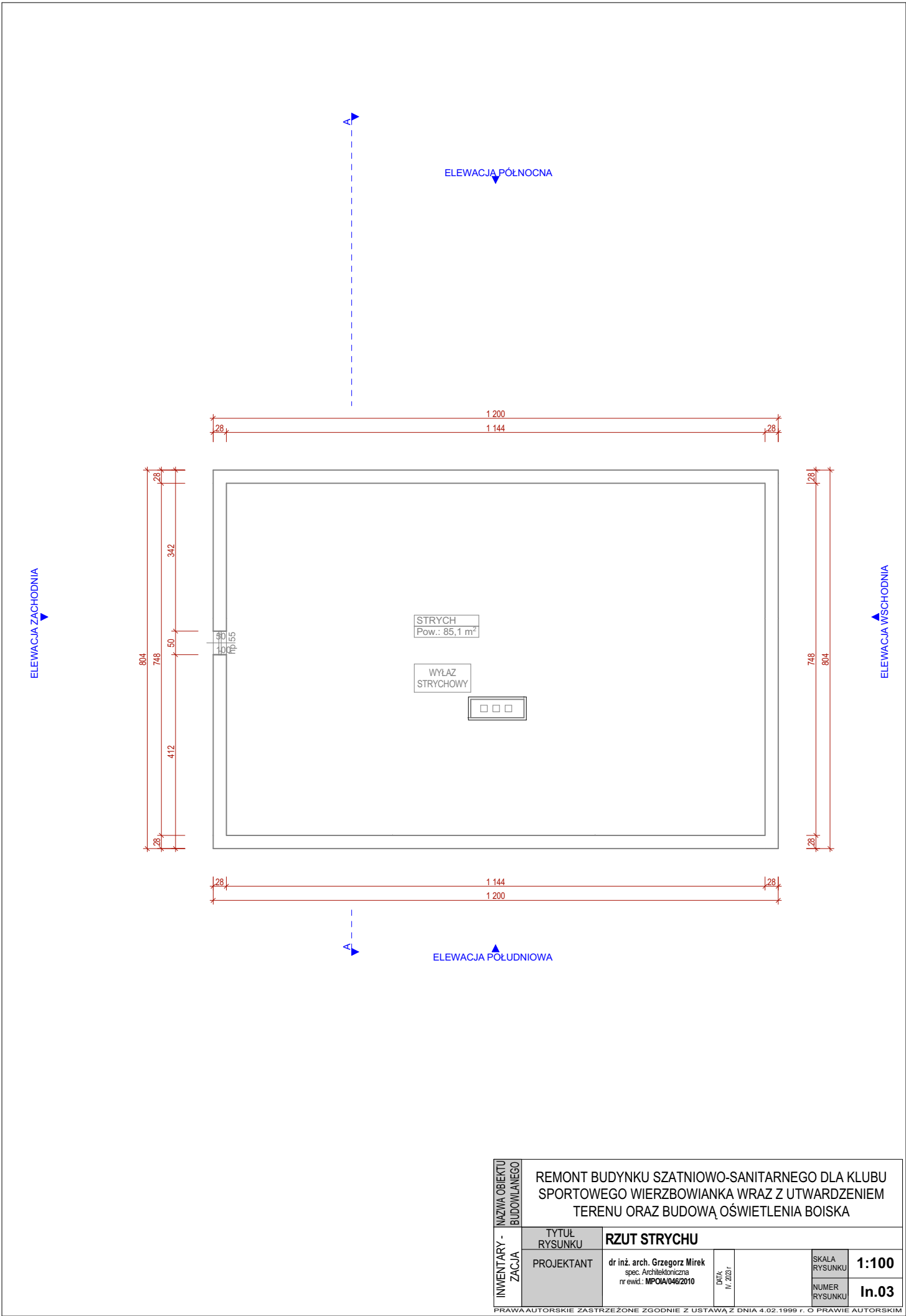

INWENTARY - ZACZKA	NAZWA OBIEKTU BUDOWLANEGO	REMONT BUDYNKU SZATNIOWO-SANITARNEGO DLA KLUBU SPORTOWEGO WIERZBOWIANKA WRAZ Z UTWARDZENIEM TERENU ORAZ BUDOWĄ OŚWIETLENIA BOISKA				
		TYTUŁ RYSUNKU	RZUT STRYCHU			
		PROJEKTANT	dr inż. arch. Grzegorz Mirek spec. Architektoniczna nr ewid.: MPOIA/046/2010		DATA: IV. 2021 r.	SKALA RYSUNKU <b>1:100</b>
						NUMER RYSUNKU <b>In.03</b>

PRAWA AUTORSKIE ZASTRZEŻONE ZGODNIE Z USTAWĄ Z DNIA 4.02.1999 r. O PRAWIE AUTORSKIM

ELEWACJA ZACHODNIA

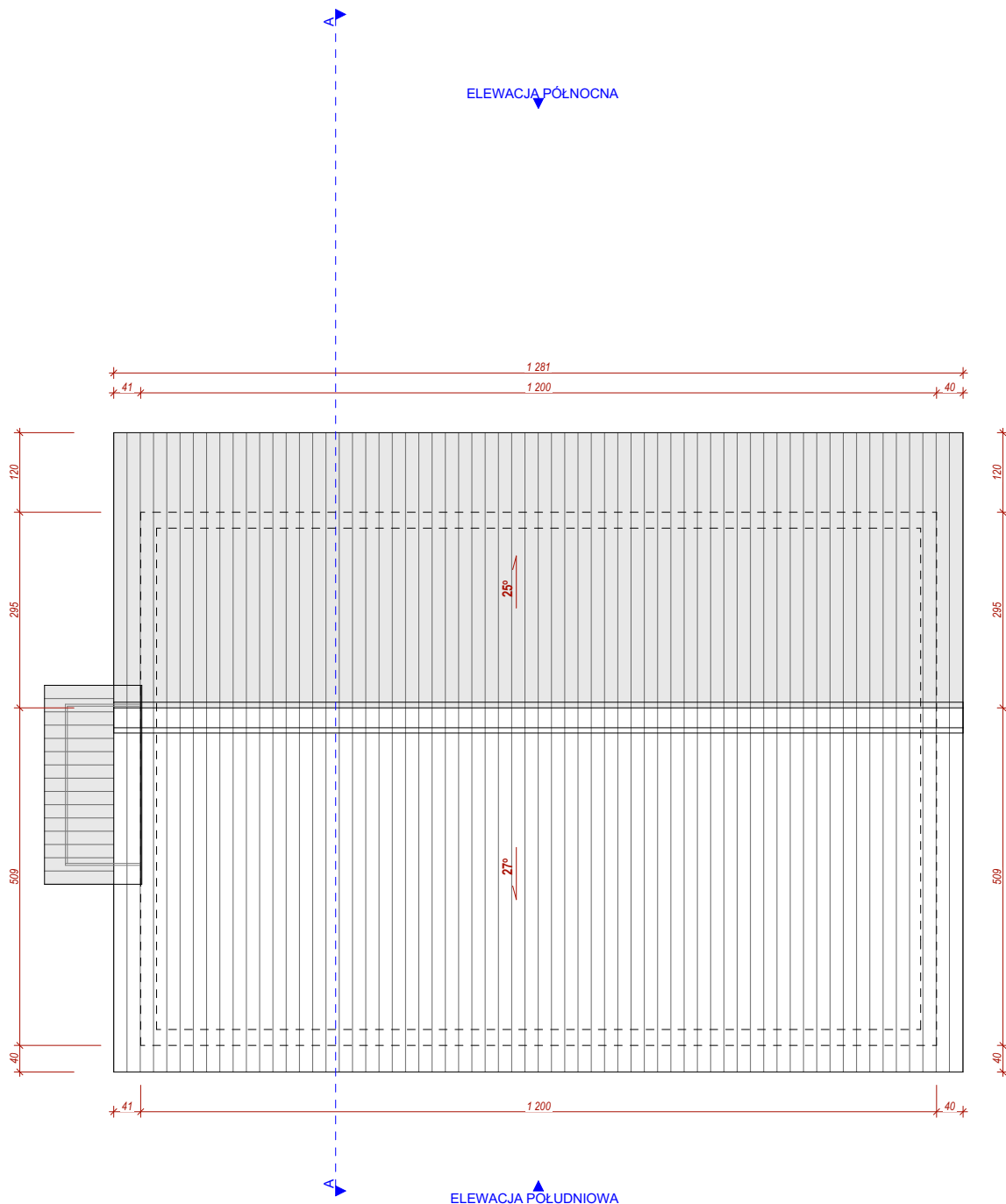

ELEWACJA WSCHODNIA

INWENTARY - ZACZKA	TYTUŁ RYSUNKU		REMONT BUDYNKU SZATNIOWO-SANITARNEGO DLA KLUBU SPORTOWEGO WIERZBOWIANKA WRAZ Z UTWARDZENIEM TERENU ORAZ BUDOWĄ OŚWIETLENIA BOISKA	
	PROJEKTANT		dr inż. arch. Grzegorz Mirek spec. Architektoniczna nr ewid.: MPOIA/046/2010	
	DATA		IV. 2021 r.	
	SKALA RYSUNKU		1:100	
		NUMER RYSUNKU		In.04

PRAWA AUTORSKIE ZASTRZEŻONE ZGODNIE Z USTAWĄ Z DNIA 4.02.1999 r. O PRAWIE AUTORSKIM

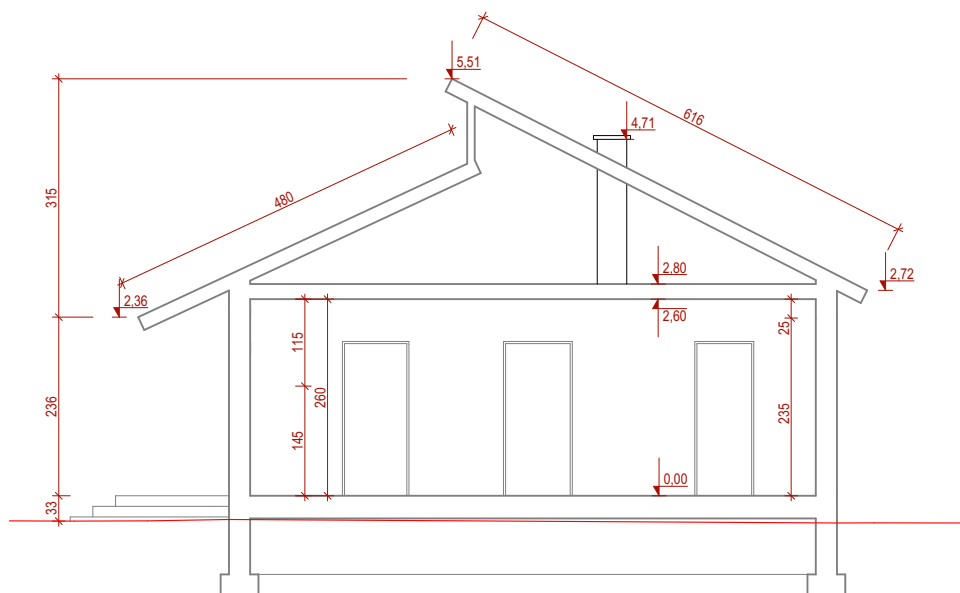

INWENTARY - ZACZKA	INWENTARY - NAZWA OBIEKTU BUDOWLANEGO	REMONT BUDYNKU SZATNIOWO-SANITARNEGO DLA KLUBU SPORTOWEGO WIERZBOWIANKA WRAZ Z UTWARDZENIEM TERENU ORAZ BUDOWĄ OŚWIETLENIA BOISKA			
	TYTUŁ RYSUNKU	PRZĘKRÓJ A-A			
PROJEKTANT	dr inż. arch. Grzegorz Mirek spec. Architektoniczna nr ewid.: MPOIA/046/2010	DATA IV. 2021 r.		SKALA RYSUNKU	1:100
				NUMER RYSUNKU	In.05

PRAWA AUTORSKIE ZASTRZEŻONE ZGODNIE Z USTAWĄ Z DNIA 4.02.1999 r. O PRAWIE AUTORSKIM

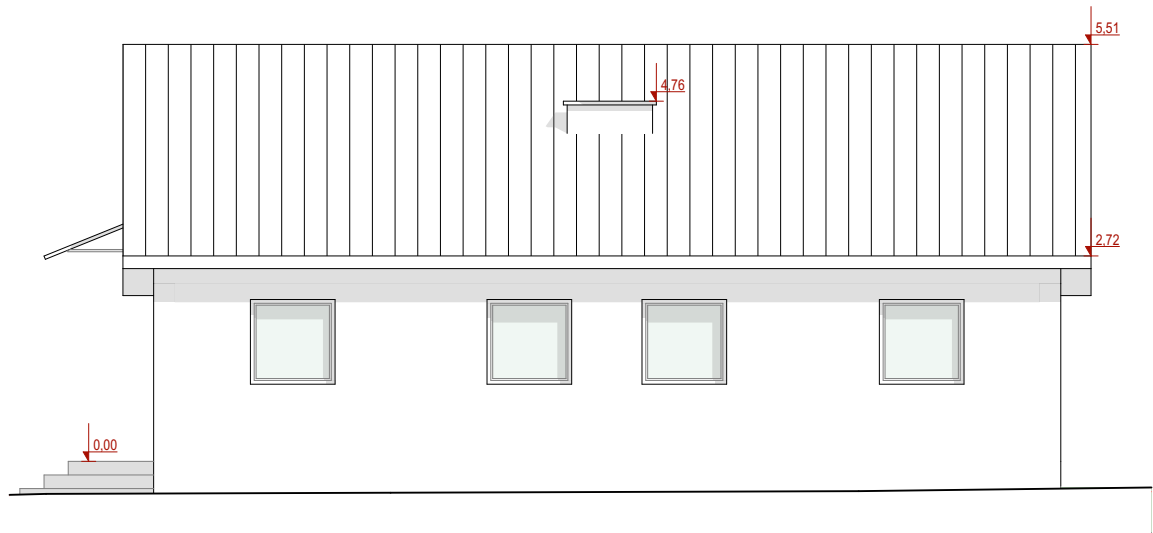

ELEWACJA POŁUDNIOWA

1:100

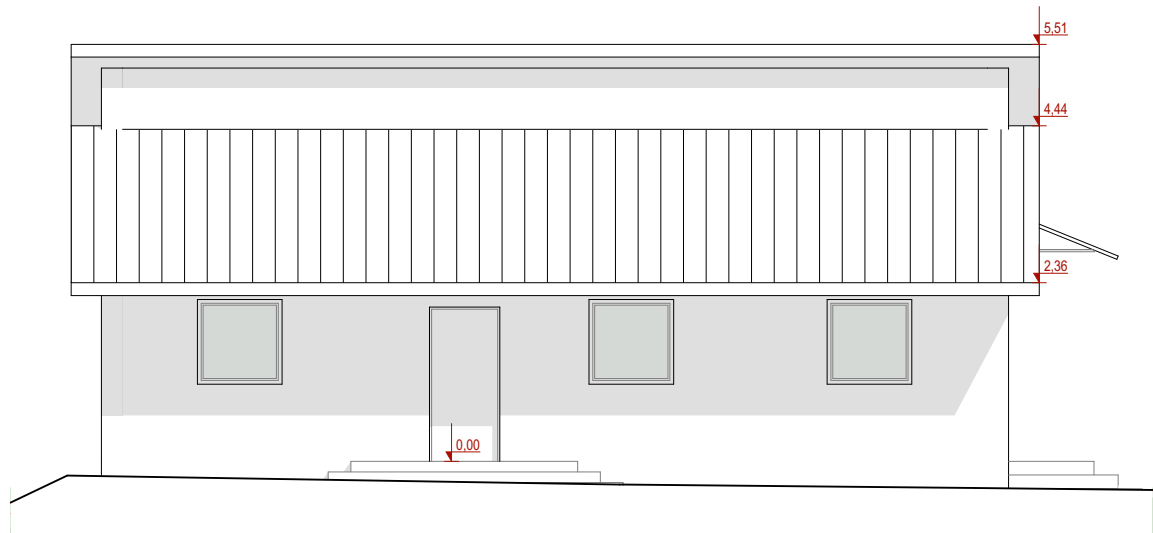

ELEWACJA PÓŁNOCNA

1:100

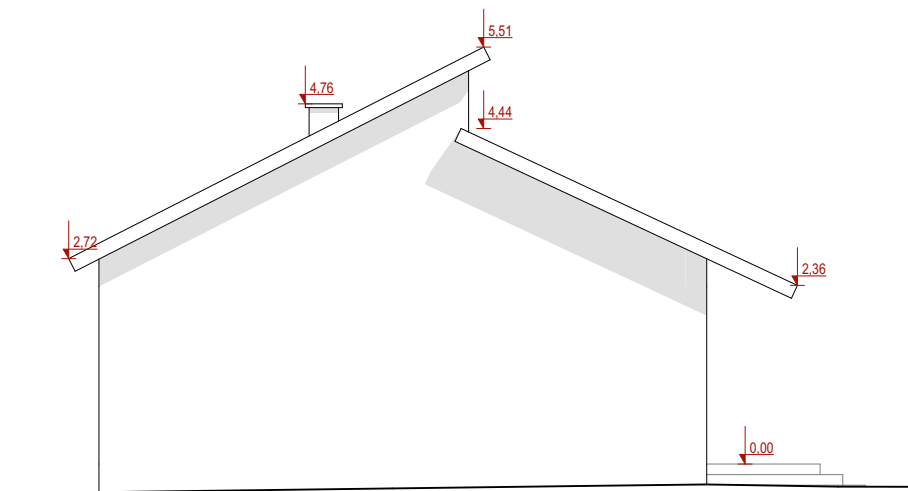

ELEWACJA WSCHODNIA

1:100

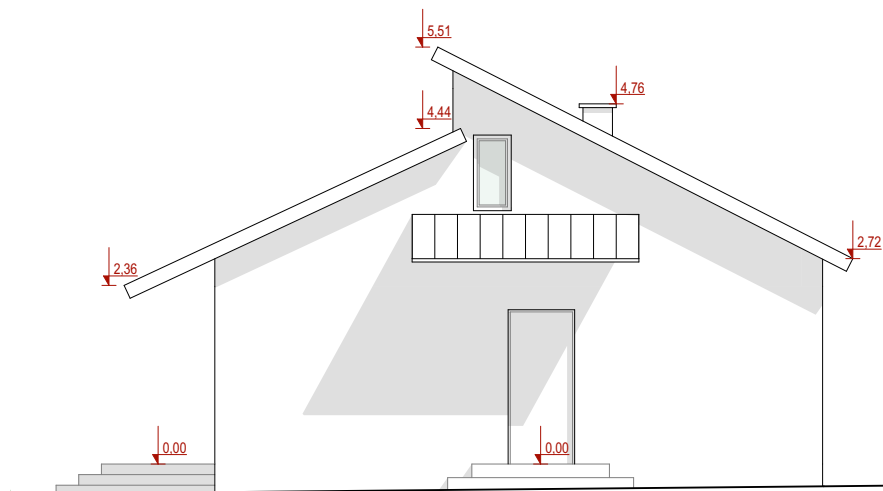

ELEWACJA ZACHODNIA

1:100

INWENTARY - ZACZAJ	REMONT BUDYNKU SZATNIOWO-SANITARNEGO DLA KLUBU SPORTOWEGO WIERZBOWIANKA WRAZ Z UTWARDZENIEM TERENU ORAZ BUDOWĄ OŚWIETLENIA BOISKA						
	TYTUŁ RYSUNKU		ELEWACJE				
	PROJEKTANT		dr inż. arch. Grzegorz Mirek spec. Architektoniczna nr ewid.: MPOIA/046/2010		DATA: IV / 2021 r.	SKALA RYSUNKU	1:100
						NUMER RYSUNKU	In.06

PRAWA AUTORSKIE ZASTRZEŻONE ZGODNIE Z USTAWĄ Z DNIA 4.02.1999 r. O PRAWIE AUTORSKIM