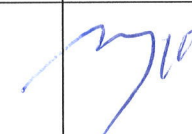

PROJEKT BUDOWLANY

ROJEKT ARCHITEKTONICZNO-BUDOWLANY	
Nazwa zamierzenia budowlanego Adres inwestycji	Remont elewacji budynku przy ul. Okopowej 19 w Gdańsku ul. Okopowa 19, 80-810 Gdańsk
jedn. ewidencyjna	Gdańsk, 2261
Obręb	099
działka nr	288/1
Kategoria XII obiektu budowlanego	
Inwestor	Województwo Pomorskie ul. Okopowa 21/27, 80-810 Gdańsk
Jednostka projektowa	UNICAD SP. Z O.O. ul. Mickiewicza 37/58, 01-625 Warszawa

PROJEKTANCI:

zakres opracowania	funkcja projektowa	imię i nazwisko specjalność i numer uprawnień budowlanych	data opracowania	Podpis
ARCHITEKTURA BUDYNKU	Projektant	mgr inż. arch. Roman Wyrzykowski		
	Specjalność Nr uprawnień	architektoniczna nr 01/Gd/75		

Opracowanie jest załącznikiem do decyzji
ZN-SG.5142.1042.2023-AD

Nr z dnia 12.08.2023
podpis [Signature]

Data opracowania projektu Kwiecień 2023

SPIS TREŚCI

A. OPIS TECHNICZNY

	Strona
1. PRZEZNACZENIE OBIEKTU	3
2. PROGRAM UŻYTKOWY	3
3. HISTORIA	3
4. ODDZIAŁYWANIE NA ŚRODOWISKO	3
5. ROZWIĄZANIA ARCHITEKTONICZNE	4
6. INSTALACJE	16
7. WARUNKI OCHRONY PRZECIWPOŻAROWEJ	16
8. ANALIZA TECHNICZNYCH I EKONOMICZNYCH MOŻLIWOŚCI WYKORZYSTANIA URZĄDZEŃ, KTÓRE AUTOMATYCZNIE REGULUJĄ TEMPERATURĘ	16
9. ANALIZA TECHNICZNYCH, ŚRODOWISKOWYCH I EKONOMICZNYCH MOŻLIWOŚCI WYSOCE WYDAJNYCH SYSTEMÓW ALTERNATYWNYCH ZAOPATRZENIA W ENERGIĘ I CIEPŁO.	17
12. CHARAKTERYSTYKA ENERGETYCZNA	Aktualne Świadectwo charakterystyki energetycznej

B. CZĘŚĆ GRAFICZNA

NR RYSUNKU	TYTUŁ	SKALA
01	LOKALIZACJA	1:500
02	RZUT PIWNIC	1:50
03	RZUT PARTERU	1:50
04	RZUT I PIĘTRA	1:50
05	RZUT II PIĘTRA	1:50
06	RZUT III PIĘTRA	1:50
07	PRZEKRÓJ I - I	1:50
08	PRZEKRÓJ II - II	1:50
09	ELEWACJA PÓŁNOCNA	1:50
10	ELEWACJA WSCHODNIA	1:50
11	ELEWACJA POŁUDNIOWA	1:50
12	ELEWACJA ZACHODNIA	1:50
13	SZCZEGÓŁY PARAPETU	1:100

OPIS TECHNICZNY DO PROJEKTU ARCHITEKTONICZO-BUDOWLANEGO REMONTU ELEWACJI

1. PRZEZNACZENIE OBIEKTU

Przedmiotem niniejszego opracowania jest projekt remontu elewacji budynku przy ul. Okopowej 19 w Gdańsku.

Obiekt przeznaczony jest w całości na funkcję administracyjną i połączony jest funkcjonalnie z kompleksem obiektów biurowych przy zachowaniu rozdzielania stref pożarowych.

W zakresie opracowania mieści się określenie zakresu prac budowlanych i konserwatorskich.

2. PROGRAM UŻYTKOWY

Obiekt mieści biura administracji jako kontynuacja istniejącego zespołu.

Komunikacja z istniejącą częścią z wyjątkiem parteru, odbywa się przez połączenie korytarzy za pośrednictwem wydzielonej klatki schodowej.

Na parterze mieści się zespół orzekania o niepełnosprawności składający się z komisji lekarskiej i administracji – zespół nie ma charakteru obiektu służby zdrowia i nie jest przeznaczony do przyjmowania chorych (pacjentów).

Wprowadzenie windy podczas ostatniej przebudowy spowodowało przeniesienie komunikacji z zewnątrz na stronę dziedzińca a wejście główne od strony ul. Toruńskiej stało się mniej użytkowane.

3. HISTORIA

Budynek przy ul. Okopowej 19 w Gdańsku leży w strefie ochrony konserwatorskiej zespołu urbanistyczno-krajobrazowego miasta Gdańska co powoduje że elewacja, bryła, detale i zagospodarowanie terenu podlega ochronie.

Obiekt powstał w latach 30-tych XIX wieku na planie litery L jako 5cio kondygnacyjny, podpiwniczony budynek z gospodarczym poddaszem.

Po II Wojnie Światowej budynek w przeważającej części przeznaczony został na cele mieszkalne a od lat 90tych stopniowo adaptowany był na cele administracyjne.

Całkowite wchłonięcie do zespołu budynków administracyjnych (urząd Wojewódzki i Urząd Marszałkowski)

4. ODDZIAŁYWANIE NA ŚRODOWISKO

4.1. Charakterystyka ekologiczna, wpływ na środowisko przyrodnicze, zdrowie ludzi i obiekty sąsiednie: Projektowany remont nie wpłynie negatywnie na otoczenie i nie stanowi zagrożenia dla środowiska.

Spełnione są wymagania stawiane tego typu obiektom.

4.2. Zaopatrzenie w wodę i odprowadzenie ścieków

Kanalizacja deszczowa: odprowadzenie wód opadowych z dachów budynków do istniejącej sieci kanalizacji deszczowej.

Kanalizacja sanitarna: do istniejącej sieci.

4.3. Emisja zanieczyszczeń gazowych i płynnych.

Obiekt projektowany nie emituje zanieczyszczeń gazowych ani płynnych.

4.4. Wytwarzanie odpadów stałych

Odpady (śmieci) lub opakowania będą składowane w kontenerach metalowych na terenie działki i okresowo wywożone na miejskie wysypisko śmieci przez służby oczyszczania.

4.5. Emisja hałasu i wibracji, promieniowania, w szczególności jonizującego.

Obiekty projektowane nie emitują czynników szkodliwych dla ludzi. Natężenie hałasu mniejsze od dopuszczalnego.

Planowane urządzenia – wentylatory dachowe, dźwig osobowy i klimatyzacja – nie powodują nadmiernego hałasu < 60 dB.

Spełnione są wymagania norm:

- PN-87/B-02151.03.1999 – Akustyka budowlana. Ochrona pomieszczeń przed hałasem.
- PN-88/B-02171 – Ocena wpływu drgań na ludzi w budynkach.

4.6 . Wpływ obiektu na istniejący drzewostan, powierzchnię ziemi, glebę i wody.

Nie przewiduje się zmian, a teren wolny od zadrzewienia.

4.7. Obszary podlegające ochronie na podstawie ustawy z dnia 16 kwietnia 2004 r o ochronie przyrody nie znajdują się w zasięgu oddziaływania.

4.8 Zakładany i przewidywany zasięg oddziaływania planowanej inwestycji na środowisko ogranicza się do działek nr 288/1 i 288/2. Zakłada się spełnienie norm i normatywów dotyczących emisji hałasu i innych czynników na granicy zewnętrznej w/w działek.

5. ROZWIĄZANIA ARCHITEKTONICZNE

5.1. WSTĘP

Przedmiotowy budynek nr 19 zlokalizowany jest u zbiegu ulic Okopowej z Toruńską w Gdańsku i powstał w latach 30tych XIX wieku. Budynek jest częścią kompleksu zespołu połączonych komunikacyjnie budynków Urzędu Wojewódzkiego oraz Marszałkowskiego w zabudowie szeregowej (pierzejowej). Kształt obiektu w rzucie przedstawia literę L. Wejście główne do budynku od strony elewacji północnej tj. od ulicy Toruńskiej. Budynek ma cztery kondygnacje nadziemne oraz użytkowe poddasze i jest podpiwniczony.

Układ konstrukcyjny ścian nośnych jest podłużny. Ściany konstrukcyjne wykonane z cegły ceramicznej pełnej gr. 51 – 25 cm. Stropy międzykondygnacyjne drewniane z wsuwką i otynkowaną podsufitką i obudową p.poż. Nielikłą część stropów wymieniono na żelbetowe. Strop nad piwnicą na belkach stalowych – typu Klein z pustakami Foerстера, wzmocniony płaskownikami stalowymi w ramach wcześniejszej inwestycji. Schody międzykondygnacyjne dwubiegowe powrotne wraz z podestami i spocznikami w konstrukcji stalo – ceramicznej typu Klein. Schody poniżej parteru oraz do piwnicy żelbetowe. Dach dwuspadowy w konstrukcji drewnianej płatwowo – kleszczowy. więźba dachowa wzmocniona konstrukcją stalową. Pokrycie z dachówki ceramicznej – falcówki.

Budynek wyposażony jest w instalacje: wod. – kan., gazową (obecnie odłączoną), elektryczną, ogrzewanie elektryczne, ogrzewanie z węzła, instalacje telefoniczną, telewizji kablowej, instalacje domofonową.

Stan istniejący opisany został w Dokumentacji Kompleksowych Nadań Konserwatorskich Wraz z Programem Prac Konserwatorskich.

DANE OGÓLNE:

Kubatura:

- kubatura wewnętrzna (nadziemna): **3873,48m³**
- Kubatura wewnętrzna (z piwnicami): **4471,88m³**
- kubatura netto (nadziemna): **2884,26m³**

Wysokość i ilość kondygnacji:

- ilość kondygnacji nadziemnych: 5
- kondygnacje podziemne: 1
- wysokość **20,86m** (mierzona od poziomu terenu przy najniższym położonym wejściu do budynku do najwyższego położonego punktu konstrukcji pokrycia dachu).

5.1. ZAŁOŻENIA OGÓLNE

Projekt zakłada wykonanie prac budowlanych z minimalną ingerencją w istniejącą, pierwotną strukturę fasady.

Zawarte w projekcie rozwiązania, spełniają wymagania techniczne, technologiczne i bhp a planowana inwestycja nie naruszy obecnego charakteru budynku.

Remont dotyczy przede wszystkim prac konserwatorsko budowlanych przy sztukaterii i wątku ceglany fasady budynku z wyłączeniem dachu i gzymsu podokapowego.

Dodatkowo wykonane zostaną roboty naprawcze w strefie cokołu na styku z terenem, polegające między innymi na likwidacji wystającej listwy wykończeniowej do folii kubełkowej oraz uszczelnieniu muru i wymianie tynku.

Wszystkie prace konserwatorskie należy wykonywać zgodnie z wytycznymi dokumentacji związanej tj. Programu Prac Konserwatorskich autorstwa mgr Karoliny Niemczyk – Bałtowskiej.

5.2. PODSTAWOWE GRUPY ROBÓT BUDOWLANYCH

1. Roboty przygotowawcze, rozbiórkowe i demontaże.
2. Wymiana rur spustowych i kształtek przyłączeniowych systemu odprowadzenia wody z dachu.
3. Naprawa strefy cokołowej i styku muru zewnętrznego z gruntem.
4. Wymiana parapetów i opierzeni blacharskich
5. Zszycie murów.
6. Wymiana przewodów odprowadzających i złącz kontrolnych instalacji odgromowej.

5.2.1. Roboty przygotowawcze, rozbiórkowe i demontaże.

Organizacja placu budowy, ogrodzenie, tablice informacyjne oraz zajęcie pasa drogowego na potrzeby rusztowań i robót w strefie cokołowej.

Likwidacja zbędnych instalacji i konstrukcji na fasadzie oraz wymiana przewodów odprowadzających instalacji odgromowej.

Demontaż tablic informacyjnych, kamer i sygnalizatorów do ponownego montażu oraz wymiana zniszczonych tabliczek.

Do prac przygotowawczych należy również zabezpieczenie stolarki zewnętrznej folią PE.

5.2.2. Wymiana rur spustowych

W ramach przedmiotowej inwestycji planuje się wymianę rur spustowych z użyciem blachy tytan – cynk. Rury z blachy naturalnej o grubości 0,7 mm, o zawartości cynku na poziomie 99,995% wykonane zgodnie z normą PN-EN 612 w oparciu o tradycyjne metody produkcji i montażu.

5.2.3. Naprawa strefy cokołowej i styku muru zewnętrznego z gruntem.

Prace związane z naprawą strefy cokołowej należy wykonywać zgodnie z wytycznymi dokumentacji związanej tj. Programu Prac Konserwatorskich autorstwa mgr Karoliny Niemczyk – Bałtowskiej.

Dodatkowo w strefie cokołu odnowić kraty okienne zgodnie z wytycznymi Programu Prac Konserwatorskich.

5.2.4. Wymiana parapetów i opierzeni blacharskich.

Usunąć istniejące parapety z blachy i wbudować prefabrykowane parapety betonowe jak na rys. nr 13. Parapet ze zbrojonego betonu architektonicznego o grubości minimum 35mm.

Przygotować bruzdy w gładziach na 4cm i po montażu uszczelnić wzdłuż lica muru.

Kolorystyka: kolor materiału – cementowy.

5.2.5. Zszycie murów.

Spękania wymagające zszycia, naprawić w technologii Helfix lub Brutt Saver albo podobnej.

Scalenie wykonać zgodnie z wytycznymi producenta wybranego systemu.

5.2.6. Wymiana przewodów odprowadzających i złącz kontrolnych instalacji odgromowej.

Zdemontować istniejące przewody wraz z uchwyty i wspornikami.

Nowe przewody odprowadzające wykonać z drutu ocynkowanego fi 8mm na nowych uchwytach.

Wymienić złącza kontrolne i wykonać pomiary.

6. INSTALACJE

W zakresie instalacji, roboty remontowe i konserwatorskie dotyczą jedynie odtworzenia przewodów odprowadzających instalacji odgromowej.

7. WARUNKI OCHRONY PRZECIWOŻAROWEJ

Przedmiotowa inwestycja nie powoduje zmian w warunkach ochrony przeciwpożarowej.

8. ANALIZA TECHNICZNYCH I EKONOMICZNYCH MOŻLIWOŚCI WYKORZYSTANIA URZĄDZEŃ, KTÓRE AUTOMATYCZNIE REGULUJĄ TEMPERATURĘ ODDZIELNIE W POSZCZEGÓLNYCH POMIESZCZENIACH LUB W WYZNACZONEJ STREFIE OGRZEWANEJ (W STOSUNKU DO BUDYNKU) zgodnie z § 135 ust. 7–10 i § 147 ust. 5–7 Rozporządzenia Ministra Infrastruktury z dnia 12 kwietnia 2002 r. w sprawie warunków technicznych, jakim powinny odpowiadać budynki i ich usytuowanie (dz. u. z 2019 r. poz. 1065 oraz z 2020 r. poz. 1608):

Roboty remontowe i konserwatorskie dotyczące elewacji budynku nie dotyczą w/w zagadnień.

9. ANALIZA TECHNICZNYCH, ŚRODOWISKOWYCH I EKONOMICZNYCH MOŻLIWOŚCI WYSOCE WYDAJNYCH SYSTEMÓW ALTERNATYWNYCH ZAOPATRZENIA W ENERGIĘ I CIEPŁO.

Roboty remontowe i konserwatorskie dotyczące elewacji budynku nie dotyczą w/w zagadnień.

Opracował
arch Roman Wyrzykowski

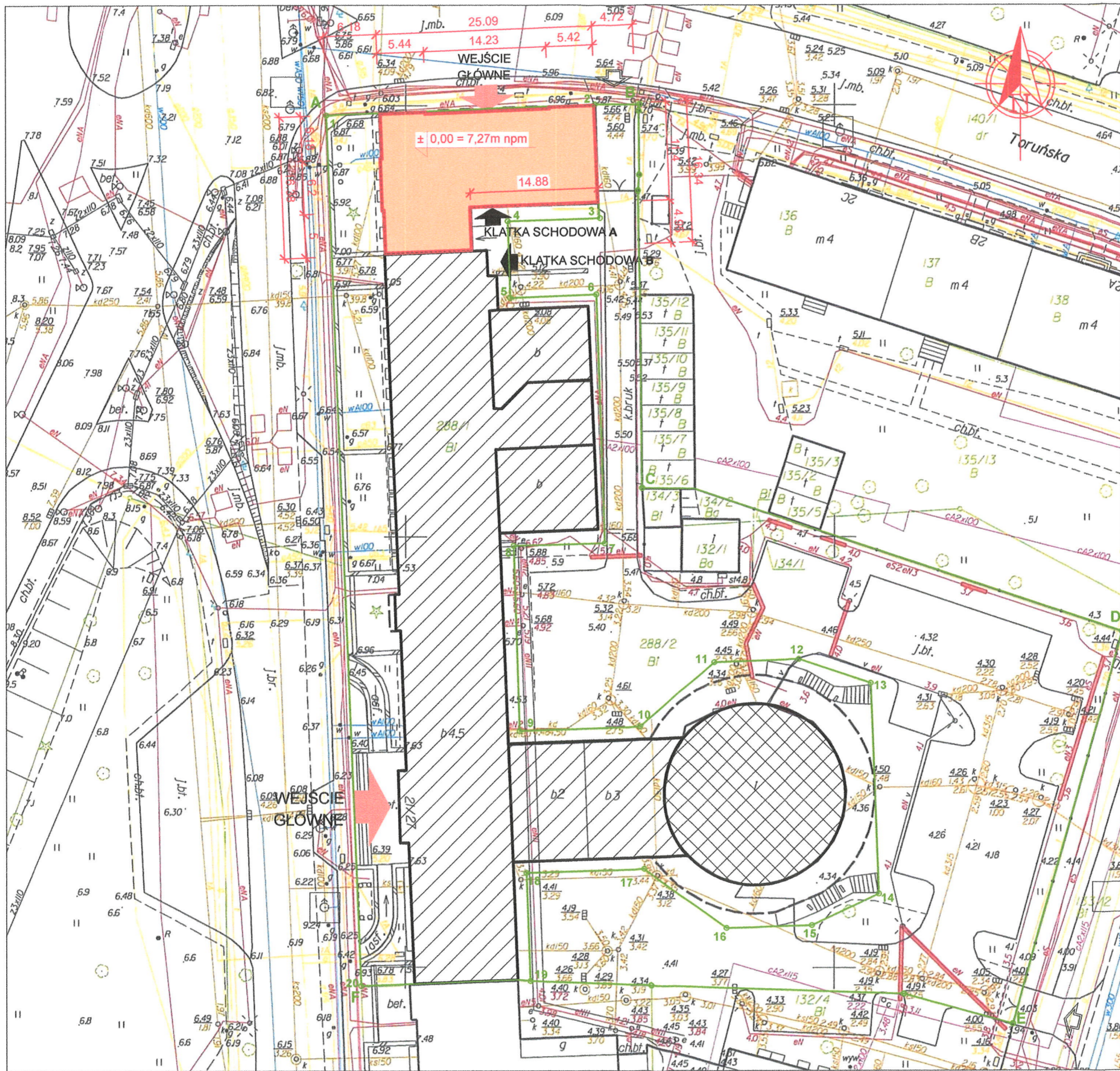

LEGENDA

- A, B, C, D, E, F** Teren użytkowany przez UMWP i PUW
- 1, 2, 321** Granice działki 288/1 na której zlokalizowany jest budynek objęty przebudową oraz pozostałe budynki zespołu administracyjnego

- Okopowa 19, budynek objęty projektem REMONTU ELEWACJI
- Okrągłak ZL I
- Gmach Główny ZL III

**WOJEWÓDZKI URZĄD
OCHRONY ZABYTKÓW**
w Gdańsku
ul. Dyrekcyjna 2/4, 80-852 Gdańsk

Nazwa zamierzenia budowlanego:
Remont elewacji budynku przy ul. Okopowej 19 w Gdańsku

Adres inwestycji:
**ul. Okopowa 19, 80-810 Gdańsk
działka. nr 288/1, 288/2, obr.99**

Inwestor:
**Województwo Pomorskie
ul. Okopowa 21/27, 80-810 Gdańsk**

Faza opracowania
**PROJEKT BUDOWLANY
JEDNOSTKA PROJEKTOWA**

UNICAD SP. Z O.O.
ul. Mickiewicza 37/58, 01-625 Warszawa,
NIP 5252947730

AUTOR PROJEKTU
Projektował:
ARCH. ROMAN WYRZYKOWSKI
UPR. NR 01/Gd/75

TYTUŁ RYSUNKU:
LOKALIZACJA

SKALA 1:500

REWIZJA NR:
GDAŃSK, Kwiecień 2023

Nr Rys. **01**

ZESTAWIENIE POWIERZCHNI PIWNIC			
NR	FUNKCJA	POWIERZCHNIA użytkowa	POSADZKA
-1/00	KOMUNIKACJA	42,68 m ²	Posadzka betonowa
-1/01	PIWNICA 1	33,27 m ²	Posadzka betonowa
-1/02	PIWNICA 2	30,20 m ²	Posadzka betonowa
-1/03	PIWNICA 3	3,03 m ²	Posadzka betonowa
-1/04	PIWNICA 4	4,76 m ²	Posadzka betonowa
-1/05	PIWNICA 5	2,32 m ²	Posadzka betonowa
-1/06	PIWNICA 6	46,22 m ²	Posadzka betonowa
-1/07	PIWNICA 7	10,05 m ²	Posadzka betonowa
-1/08	PIWNICA 8	32,81 m ²	Posadzka betonowa
-1/09	PIWNICA 9	4,06 m ²	Posadzka betonowa
RAZEM POWIERZCHNIA UŻYTKOWA PIWNIC WRAZ Z KOMUNIKACJĄ WEWNĘTRZNĄ = 209,20 m²			
-1/10	Klatka schodowa B	8,79 m ²	Wapień
	Szyby windy	8,72 m ²	
RAZEM POWIERZCHNIA KOMUNIKACJI PIONOWEJ = 17,51 m²			

LEGENDA

- (A) --- Główne osie konstrukcji budynku
- (1) ---
- W Ø200< Kanál wyciągowy d=200 ISTNIEJĄCY
- N Ø100 Kanál nawiewny d=200 ISTNIEJĄCY
- K Proj. oddzielenie i malowanie krat okiennych - kolor antracyt
- Istniejące studzienki okienne

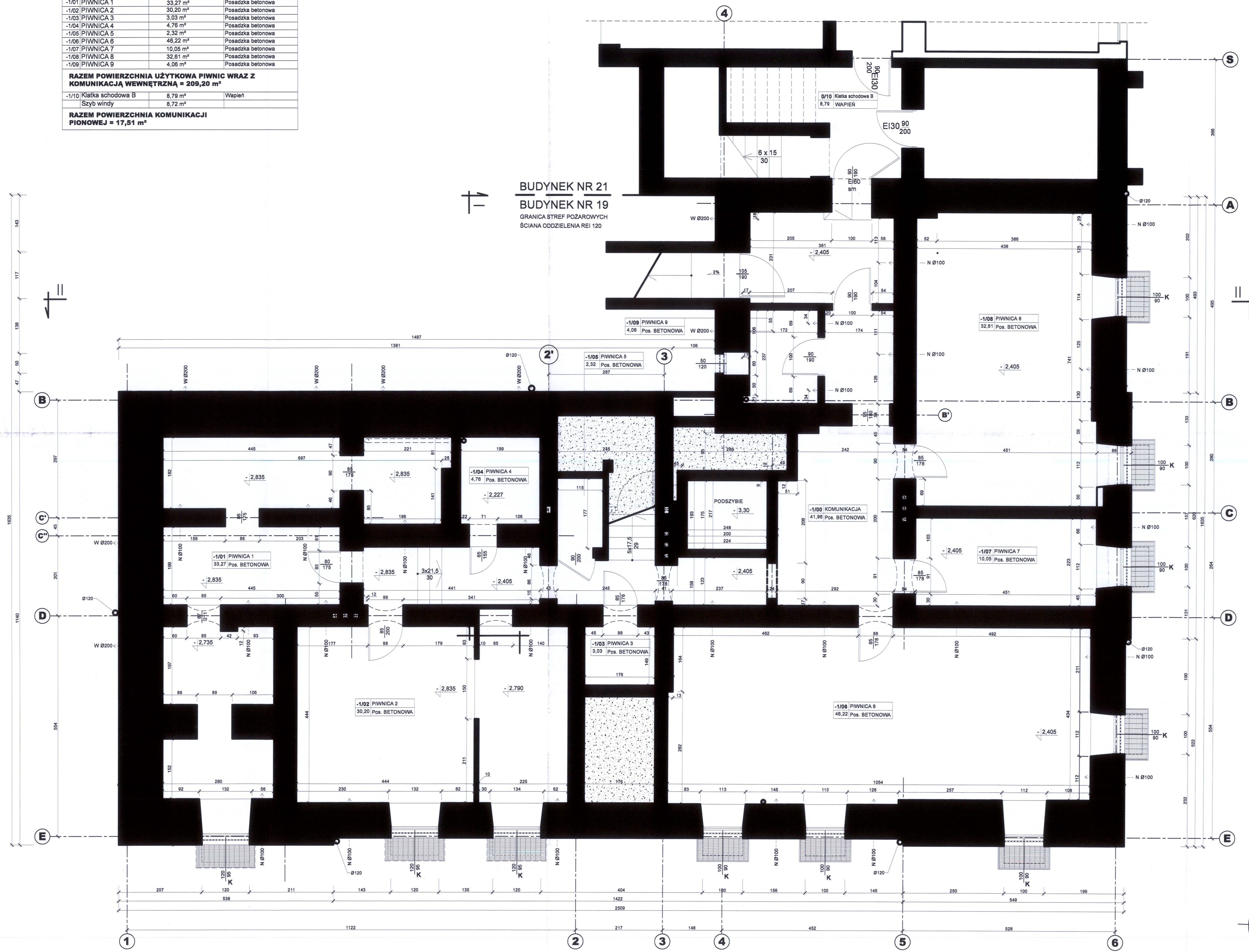

BUDYNEK NR 21
BUDYNEK NR 19
 GRANICA STREF POŻAROWYCH
 SCIANA ODDZIELENIA REI 120

UWAGA
 Wymiary sprawdzili na budowie.
**WOJEWÓDZKI URZĄD
 OCHRONY ZABYTKÓW**
 w Gdańsku
 ul. Dyrkuckiego 2/4, 80-852 Gdańsk

Nazwa zamierzenia budowlanego:
**Remont elewacji budynku
 przy ul. Okopowej 19 w Gdańsku**

Adres inwestycji:
**ul. Okopowa 19, 80-810 Gdańsk
 działka nr 288/1, 288/2, obr.99**
 Inwestor:
**Województwo Pomorskie
 ul. Okopowa 21/27, 80-810 Gdańsk**

Faza opracowania
**PROJEKT BUDOWLANY
 JEDNOSTKA PROJEKTOWA**
 UNICAD SP. Z O.O.
 ul. Mickiewicza 37/58, 01-625 Warszawa,
 NIP 5252947730

AUTOR PROJEKTU
 Projektował:
 ARCH. ROMAN WYRZYKOWSKI
 UPR. NR 01/Gd/75

TYTUŁ RYSUNKU:
RZUT PIWNIC

SKALA 1:50
 REWIZJA NR:
 GDAŃSK, Kwiecień 2023
 UNICAD WRAZELIE PIWNIA ZASTRZEŻONE

Nr Rys. **02**



ZESTAWIENIE POWIERZCHNI PARTERU			
NR	FUNKCJA	POWIERZCHNIA użytkowa	POSADZKA
0/00	KOMUNIKACJA	23,32 m ²	Gres
0/01	POCZEKALNIA	25,58 m ²	Gres
0/02	WC dla niepełnospr.	4,99 m ²	Gres
0/03	Gabinet psychologa	13,23 m ²	Gres
0/04	CIEMNIA	3,77 m ²	Gres
0/05	Gabinet 2	21,32 m ²	Wykl. dywan
0/06	REJESTRACJA	16,00 m ²	Wykl. dywan
0/07	Gabinet 1	12,90 m ²	Gres
0/08	Pom. porządkowe	3,72 m ²	Gres
0/09	WC	5,1 m ²	Gres
0/10	Pom. gospodarcze	3,4 m ²	Gres
0/11	Pokój konferencyjny	28,00 m ²	Wykl. dywan
0/12	Biuro 2	11,15 m ²	Wykl. dywan
0/13	Sekretariat	17,80 m ²	Wykl. dywan
0/14	Biuro Dyrektora	16,34 m ²	Wykl. dywan
0/15	Biuro 2	18,74 m ²	Wykl. dywan
RAZEM POWIERZCHNIA UŻYTKOWA BIUR WRAZ Z KOMUNIKACJĄ WEWNĘTRZNĄ = 223,97 m²			
0/19	Klatka schodowa A	28,24 m ²	Wapień
0/20	Klatka schodowa B	20,41 m ²	Wapień
	Szyb windy	5,23 m ²	
RAZEM POWIERZCHNIA KOMUNIKACJI PIONOWEJ = 53,88 m²			

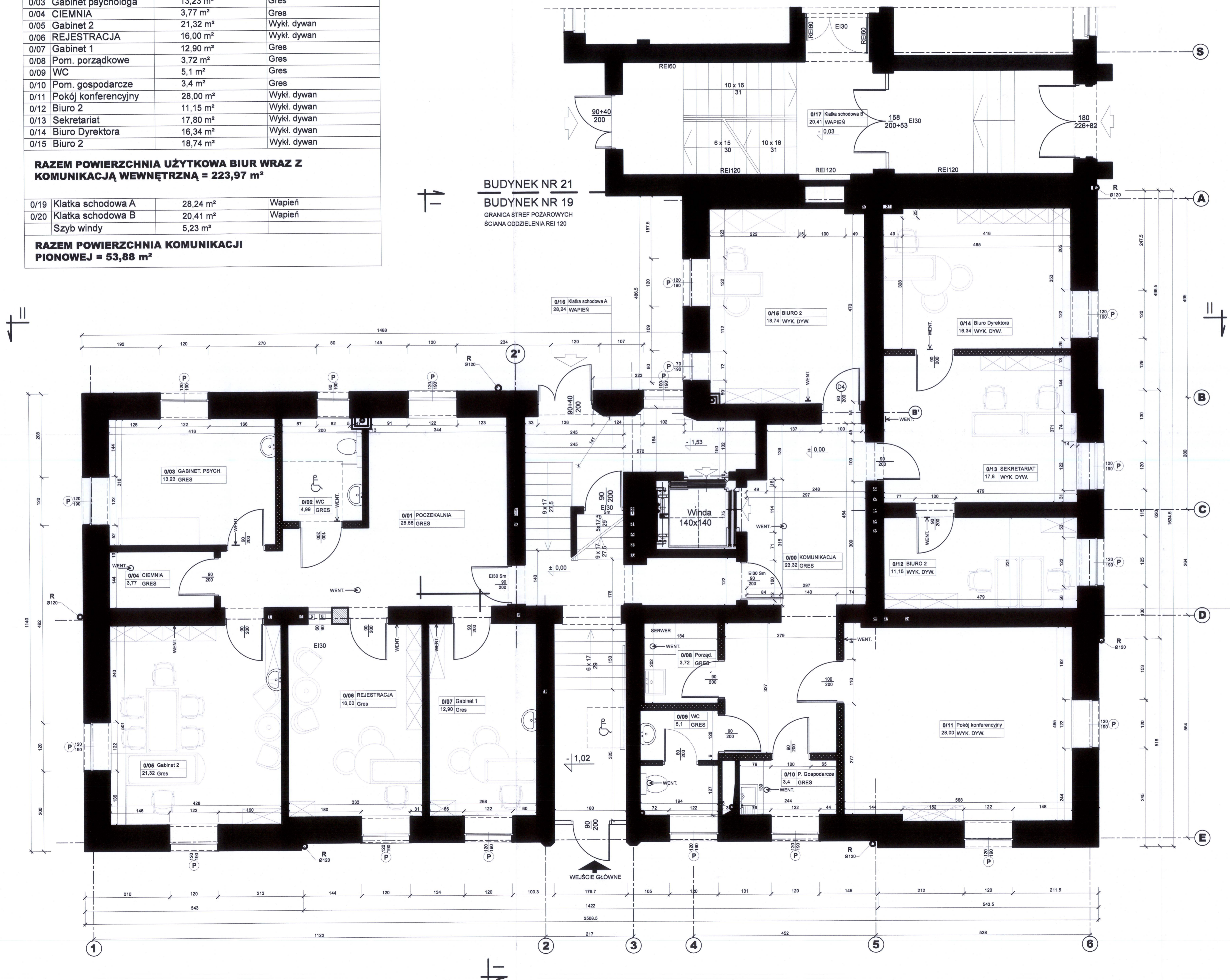

BUDYNEK NR 21
BUDYNEK NR 19
GRANICA STREF POZAROWYCH
SCIANA ODDZIELENIA REI 120

LEGENDA

- (A) --- Główna oś konstrukcji budynku
- (1) ---
- P Proj. wymiana parapetów zewnętrznych - rys. 13
- R Proj. wymiana rury spustowej - blacha tytan-cynk

WOJEWÓDZKI URZĄD
OCHRONY ZABYTKÓW
ul. Gdanska
ul. Dzykiewska 2/4, 80-852 Gdańsk

UWAGA
Wymiary sprawdź na budowie.

Nazwa zamierzenia budowlanego:
Remont elewacji budynku przy ul. Okopowej 19 w Gdańsku

Adres inwestycji:
ul. Okopowa 19, 80-810 Gdańsk
działka nr 288/1, 288/2, obr.99

Investor:
Województwo Pomorskie
ul. Okopowa 21/27, 80-810 Gdańsk

Faza opracowania
PROJEKT BUDOWLANY
JEDNOSTKA PROJEKTOWA
UNICAD SP. Z O.O.
ul. Mickiewicza 37/58, 01-625 Warszawa,
NIP 5252947730

AUTOR PROJEKTU
Projektował:
ARCH. ROMAN WYRZYKOWSKI
UPR. NR 01/Gd/75

TYTUL RYSUNKU:
RZUT PARTERU

SKALA 1:50
REWIZJA NR: _____ Nr Rys. **03**
GDAŃSK, Kwiecień 2023
UNICAD & WSZELKIE PRAWA ZASTRZEŻONE

ZESTAWIENIE POWIERZCHNI I PIĘTRA			
NR	FUNKCJA	POWIERZCHNIA użytkowa	POSADZKA
1/00	KOMUNIKACJA	35,34 m ²	Gres
1/001	SEKRETARIAT	9,37 m ²	Wykl. dywan
1/01	Przedśionek	13,53 m ²	Wykl. dywan
1/02	Biuro PR1	12,37 m ²	Wykl. dywan
1/03	Biuro PR2	8,86 m ²	Wykl. dywan
1/04	Biuro Kane. Zewnętrzna	20,32 m ²	Wykl. dywan
1/05	Biuro RP3	21,43 m ²	Wykl. dywan
1/06	Biuro Koordynator RP	10,19 m ²	Wykl. dywan
1/07	WC	4,57 m ²	Gres
1/08	WC	7,40 m ²	Gres
1/09	Biuro PO srefa I	9,15 m ²	Wykl. dywan
1/10	Przedśionek srefa III	4,43 m ²	Gres
1/11	Biuro PO srefa II	19,77 m ²	Wykl. dywan
1/12	Biuro Obronka srefa II	11,62 m ²	Wykl. dywan
1/13	Gabinet lekarski	16,96 m ²	Gres
1/14	Rejestracja lekarska	17,94 m ²	Gres
1/15	Pom. gospodarcze	7,66 m ²	Gres
1/16	WC	3,07 m ²	Gres
1/17	Pom. gospodarcze	3,97 m ²	Gres
1/18	Pom. KSERO	3,25 m ²	Gres
RAZEM POWIERZCHNIA UŻYTKOWA BIUR WRAZ Z KOMUNIKACJĄ WEWNĘTRZNĄ = 241,20 m²			
1/19	Klatka schodowa A	11,63 m ²	Wapień
1/20	Klatka schodowa B	19,44 m ²	Wapień
RAZEM POWIERZCHNIA KOMUNIKACJI PIONOWEJ = 36,30 m²			

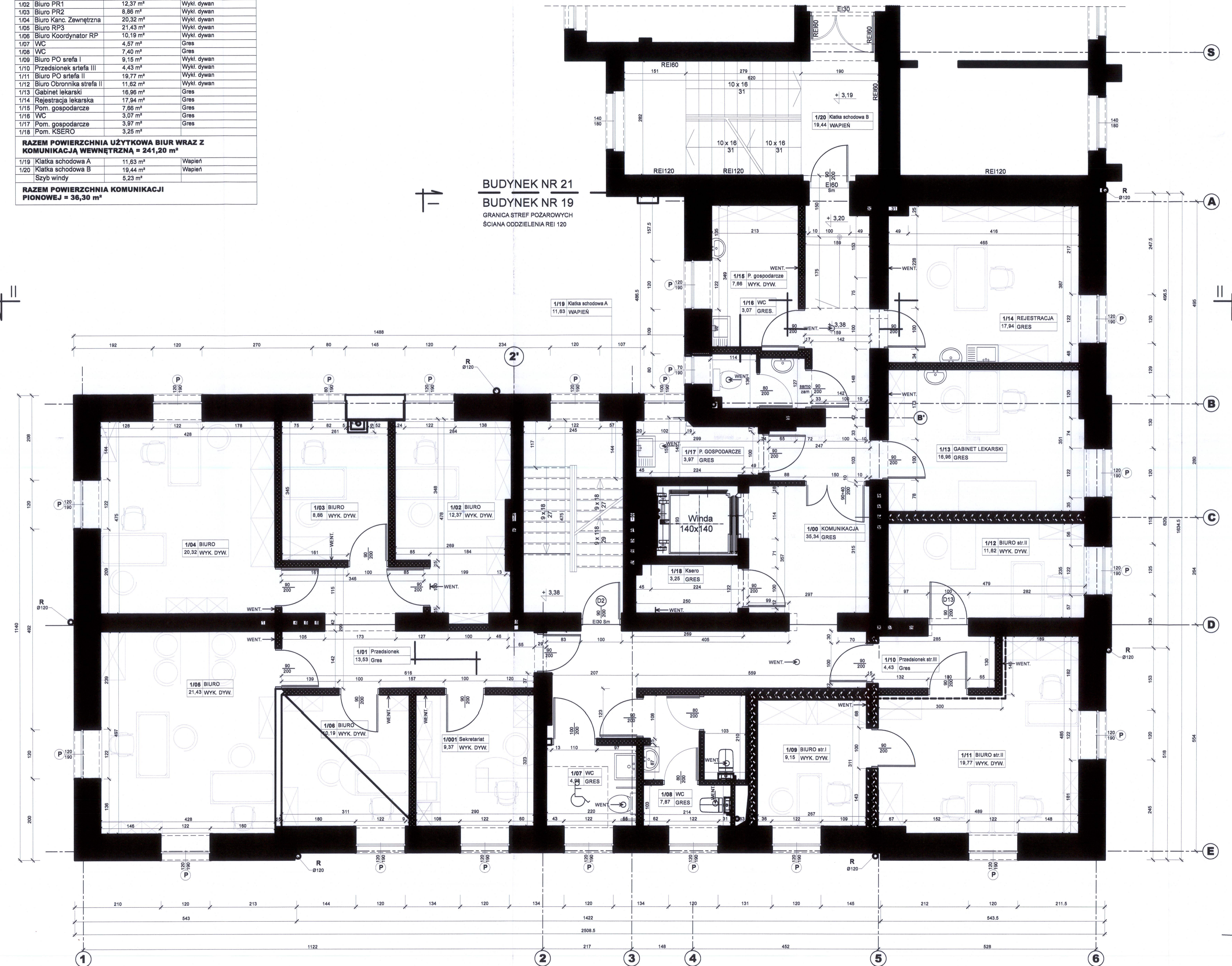

BUDYNEK NR 21
BUDYNEK NR 19
 GRANICA STREF POŻAROWYCH
 SCIANA ODDZIELENIA REI 120

- LEGENDA**
- (A) --- Główna osie konstrukcji budynku
 - (1) ---
 - P Proj. wymiana parapetów zewnętrznych - rys. 13
 - R Proj. wymiana rury spustowej - blacha tytan-cynk

WOJEWÓDZKI URZĄD
 OCHRONY ZABYTKÓW
 w Gdańsku
 ul. Dyrkockiego 24, 80-852 Gdańsk

UWAGA
 Wymiary sprawdzili na budowie.
 Nazwa zamierzenia budowlanego:
Remont elewacji budynku przy ul. Okopowej 19 w Gdańsku

Adres inwestycji:
 ul. Okopowa 19, 80-810 Gdańsk
 działka. nr 288/1, 288/2, obr.99
 Inwestor:
 Województwo Pomorskie
 ul. Okopowa 21/27, 80-810 Gdańsk
 Faza opracowania
PROJEKT BUDOWLANY
JEDNOSTKA PROJEKTOWA
 UNICAD SP. Z O.O.
 ul. Mickiewicza 37/58, 01-625 Warszawa,
 NIP 5252947730

AUTOR PROJEKTU
 Projektował:
 ARCH. ROMAN WYRZYKOWSKI
 UPR. NR 01/Gd/75

TYTUŁ RYSUNKU:
RZUT I PIĘTRA

SKALA 1:50
 REWIZJA NR: _____ Nr Rys. **04**
 GDAŃSK, Kwiecień 2023
 UNICAD & WIZELKIE PRWA ZAŚRZĘDZONE

ZESTAWIENIE POWIERZCHNI II PIĘTRA			
NR	FUNKCJA	POWIERZCHNIA użytkowa	POSADZKA
2/00	KOMUNIKACJA	36,42 m ²	Gres
2/01	Przedsiłonek	6,47 m ²	Wykl. dywan
2/001	SEKRETARIAT	22,79 m ²	Wykl. dywan
2/02	Biuro Dyrektor DZ	22,98 m ²	Wykl. dywan
2/03	Biuro Z-ca Dyr. DK	27,79 m ²	Wykl. dywan
2/04	Biuro KI	16,74 m ²	Wykl. dywan
2/05	Biuro K	10,47 m ²	Wykl. dywan
2/06	WC	4,98 m ²	Gres
2/07	WC	7,87 m ²	Gres
2/08	Biuro EE1	9,65 m ²	Wykl. dywan
2/09	Biuro EE2	26,08 m ²	Wykl. dywan
2/10	SERWEROWNIA	12,31 m ²	Pos. antyelektrostatyczna
2/11	Biuro KK1	17,08 m ²	Wykl. dywan
2/12	Biuro KK2	19,20 m ²	Wykl. dywan
2/13	Biuro DN	14,17 m ²	Wykl. dywan
2/14	Pom. gospodarcze	4,21 m ²	Gres
2/15	Pom. KSERO	3,28 m ²	Gres
RAZEM POWIERZCHNIA UŻYTKOWA BIUR WRAZ Z KOMUNIKACJĄ WEWNĘTRZNĄ = 262,4 m²			
2/16	Klatka schodowa A	11,79 m ²	Wapień
2/17	Klatka schodowa B*	19,44 m ²	Wapień
	Szyb windy	5,23 m ²	
RAZEM POWIERZCHNIA KOMUNIKACJI PIONOWEJ = 36,46 m²			

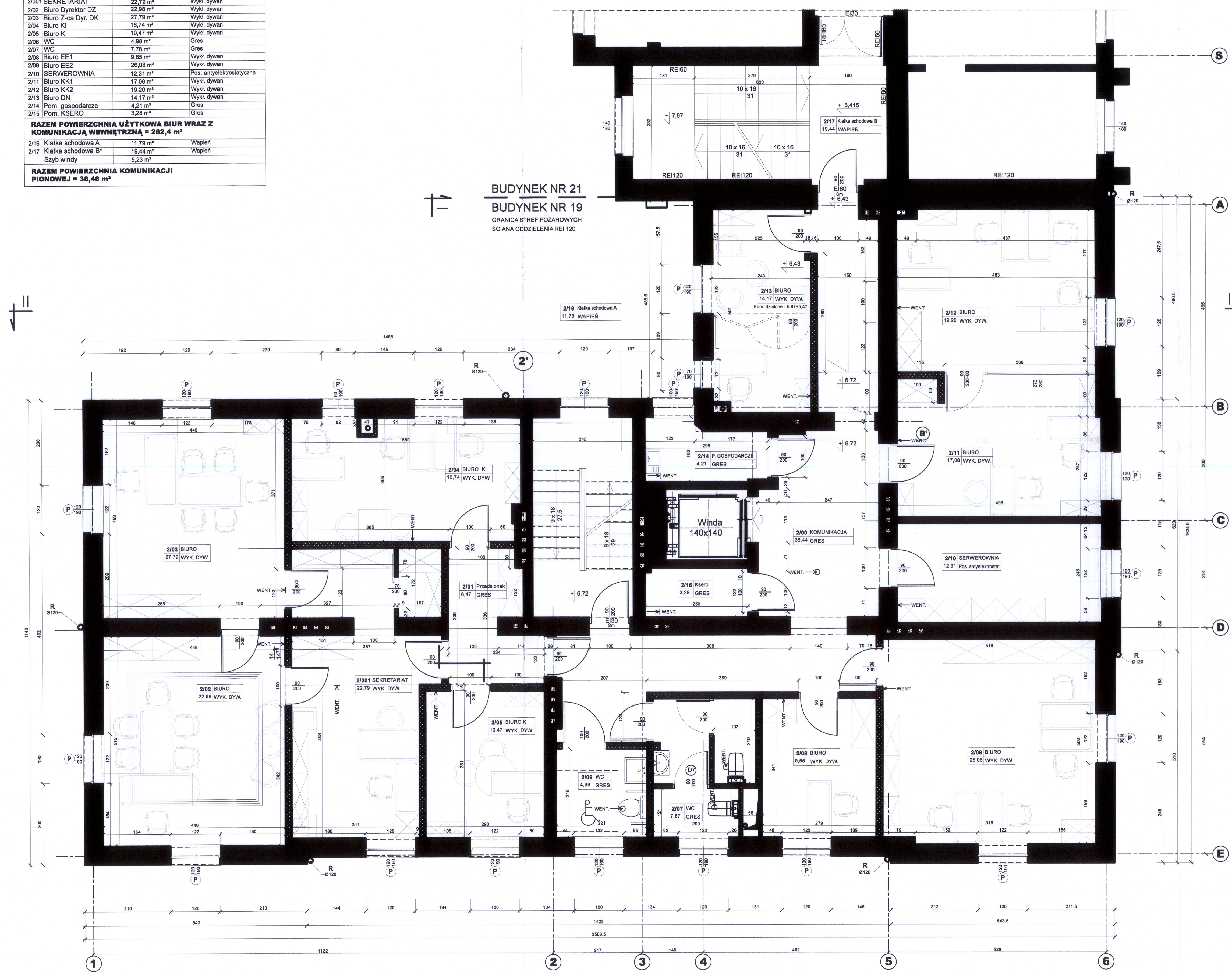

BUDYNEK NR 21
BUDYNEK NR 19
GRANICA STREF POŻAROWYCH
ŚCIANA ODDZIELENIA REI 120

- LEGENDA**
- (A) --- Główne osie konstrukcji budynku
 - (1) ---
 - P Proj. wymiana parapetów zewnętrznych - rys. 13
 - R Proj. wymiana tury spustowej - blacha tytan-cynk

WOJEWÓDZKI URZĄD
OCHRONY ZABYTKÓW
w Gdańsku
ul. Dyrkcyjna 2/4, 80-852 Gdańsk

UWAGA
Wymiary sprawdź na budowie.

Nazwa zamierzenia budowlanego:
Remont elewacji budynku przy ul. Okopowej 19 w Gdańsku

Adres inwestycji:
**ul. Okopowa 19, 80-810 Gdańsk
działka. nr 288/1, 288/2, obr.99**

Inwestor:
**Województwo Pomorskie
ul. Okopowa 21/27, 80-810 Gdańsk**

Faza opracowania
**PROJEKT BUDOWLANY
JEDNOSTKA PROJEKTOWA
UNICAD SP. Z O.O.
ul. Mickiewicza 37/58, 01-625 Warszawa,
NIP 5252947730**

AUTOR PROJEKTU
Projektował:
ARCH. ROMAN WYRZYKOWSKI
UPR. NR 01/Gd/75

TYTUŁ RYSUNKU:
RZUT II PIĘTRA

SKALA 1:50
REWIZJA NR:
GDAŃSK, Kwiecień 2023
Nr Rys. **05**
UNICAD® WZBUDZIK PRAWA ZAŁĄCZENIA

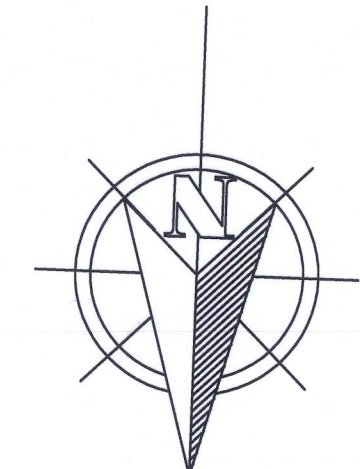

ZESTAWIENIE POWIERZCHNI III PIĘTRA			
NR	FUNKCJA	POWIERZCHNIA użytkowa	POSADZKA
3/00	KOMUNIKACJA	40,29 m ²	Gres
3/01	SEKRETARIAT	28,21 m ²	Wykl. dywan
3/001	Pokój spotkań	21,43 m ²	Wykl. dywan
3/02	Biuro Dyrektor DZ	18,29 m ²	Wykl. dywan
3/03	Biuro Z-ca Dyr. DZ	12,23 m ²	Wykl. dywan
3/04	Biuro Z-ca Dyr. DZ	12,06 m ²	Wykl. dywan
3/05	Biuro	9,42 m ²	Wykl. dywan
3/06	WCV	4,98 m ²	Gres
3/07	WC	7,73 m ²	Gres
3/08	Biuro ZD	9,65 m ²	Wykl. dywan
3/09	Biuro ZP	28,52 m ²	Wykl. dywan
3/10	Biuro OB	12,31 m ²	Wykl. dywan
3/11	Biuro OM	11,11 m ²	Wykl. dywan
3/12	Biuro OM	21,58 m ²	Wykl. dywan
3/13	Biuro Z	14,17 m ²	Wykl. dywan
3/14	Pom. gospodarcze	4,37 m ²	Gres
3/15	Pom. KSIĘGO	3,28 m ²	Gres
RAZEM POWIERZCHNIA UŻYTKOWA BIUR WRAZ Z KOMUNIKACJĄ WEWNĘTRZNĄ = 257,68 m²			
3/14	Klatka schodowa A	12,15 m ²	Wapień
3/15	Klatka schodowa B*	19,44 m ²	Wapień
RAZEM POWIERZCHNIA KOMUNIKACJI PIONOWEJ = 31,59 m²			



BUDYNEK NR 21
BUDYNEK NR 19
GRANICA STREF POŻAROWYCH
ŚCIANA ODDZIELENIA REI 120

LEGENDA

- A --- Główne osie konstrukcji budynku
- 1 ---
- P Proj. wymiana parapetów zewnętrznych - rys. 13
- R Proj. wymiana rury spustowej - blacha tytan-cynk

WOJEWÓDZKI URZĄD
OCHRONY ZABYTKÓW
w Gdańsku
ul. Dyrkiewicza 2/4, 80-832 Gdańsk

UWAGA
Wymiary sprawdź na budowie.

Nazwa zamierzenia budowlanego:
Remont elewacji budynku przy ul. Okopowej 19 w Gdańsku

Adres inwestycji:
ul. Okopowa 19, 80-810 Gdańsk
działka. nr 288/1, 288/2, obr.99

inwestor:
Województwo Pomorskie
ul. Okopowa 21/27, 80-810 Gdańsk

Faza opracowania
PROJEKT BUDOWLANY
JEDNOSTKA PROJEKTOWA
UNICAD SP. Z O.O.
ul. Mickiewicza 37/58, 01-625 Warszawa,
NIP 5252947730

AUTOR PROJEKTU
Projektował:
ARCH. ROMAN WYRZYKOWSKI
UPR. NR 01/Gd/75

TYTUŁ RYSUNKU:
RZUT III PIĘTRA

SKALA 1:50

REWIZJA NR:
GDAŃSK, Kwiecień 2023

Nr Rys. **06**

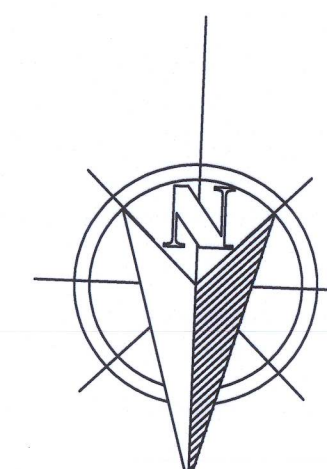

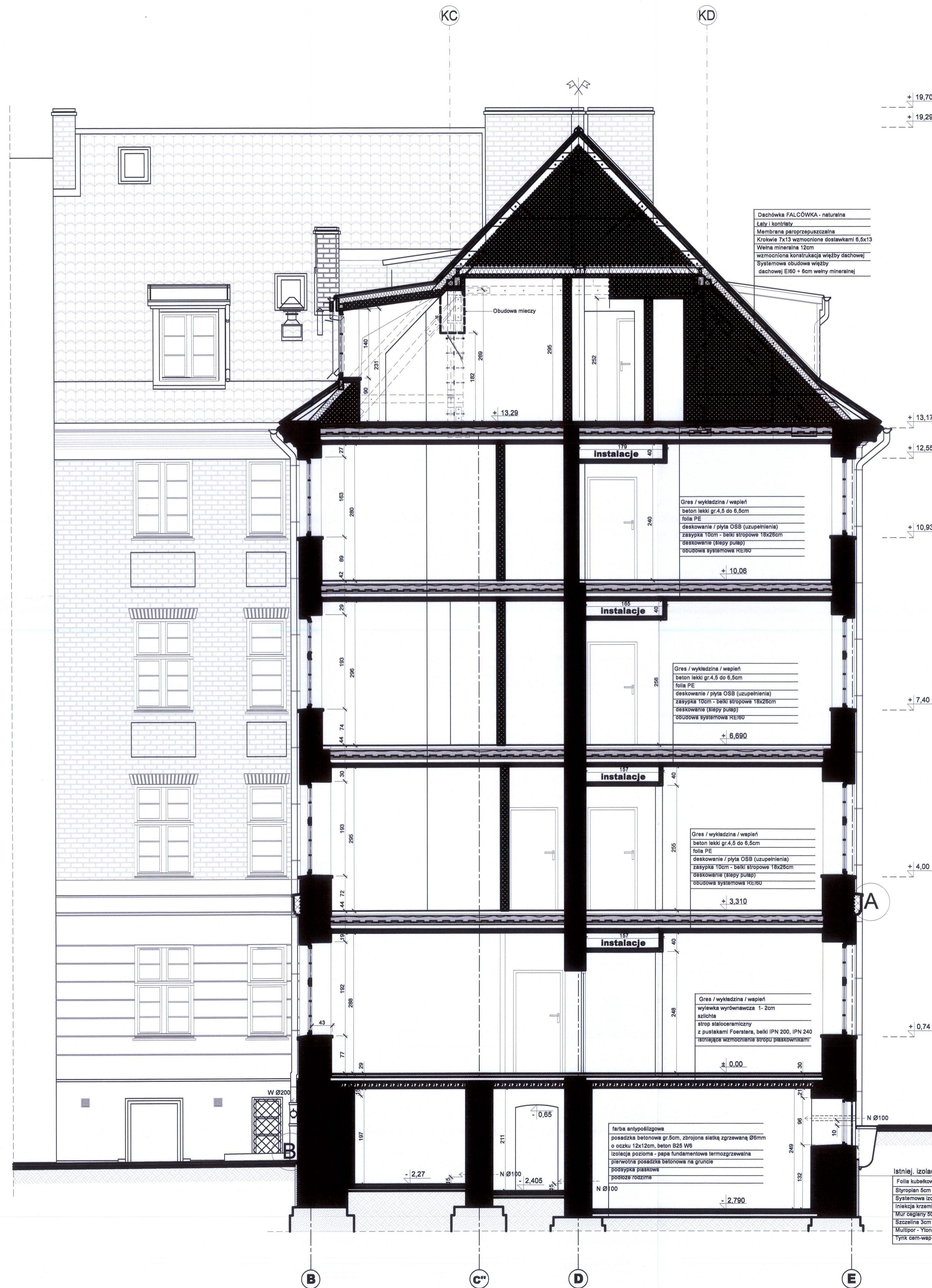

A SZCZEGÓL GZYMSU NAD PARTEREM
Skala 1 : 5

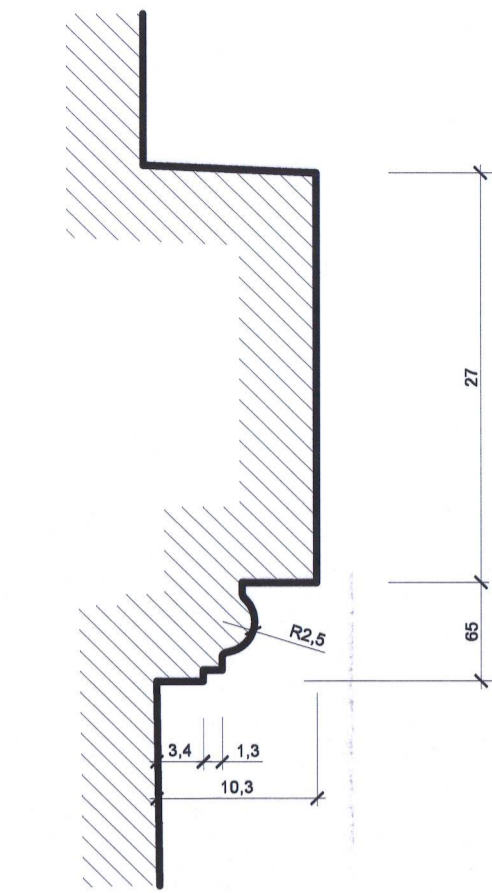

B SZCZEGÓL PRZEBUDOWY COKOŁU W PASIE TERENU
Skala 1 : 5

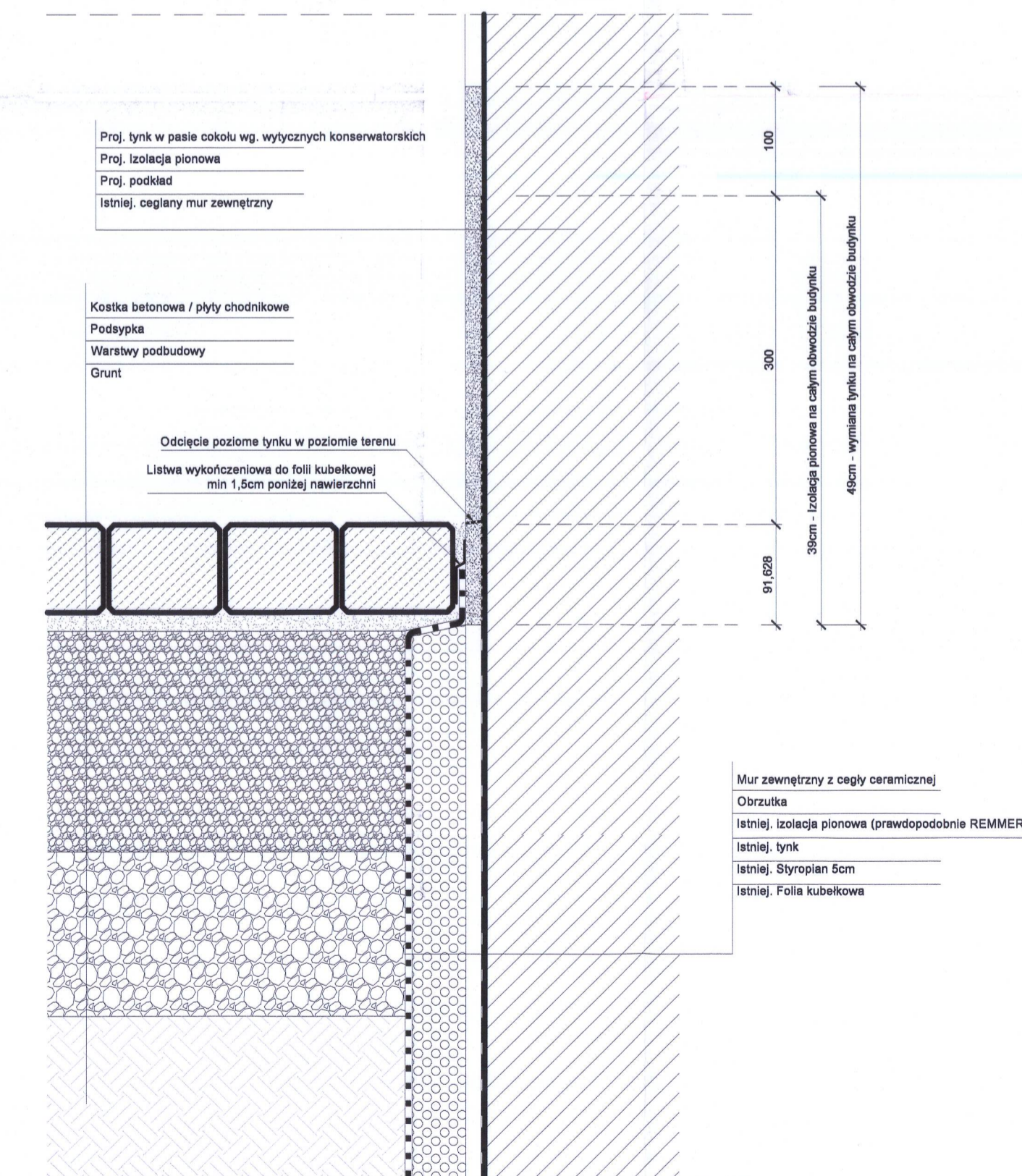

LEGENDA

- W Ø200< -> Kanał wyciągowy d=200 ISTNIEJĄCY
- N Ø100 -> Kanał nawiewny d=200 ISTNIEJĄCY
- Gzyms nad parterem do remontu (konserwatorskiego)
- KA -> Oś konstrukcji więźby dachowej
- K1 -> Główna oś konstrukcji budynku
- P -> Proj. wymiana parapetów zewnętrznych - rys. 13
- R -> Proj. wymiana rury spustowej - blacha tytan-cynk

WOJEWÓDZKI URZĄD
OCHRONY ZABYTEKÓW
w Gdańsku
ul. Dyrkocka 2/4, 80-852 Gdańsk

UWAGA
Wymiary sprawdzić na budowie.

Nazwa zamierzenia budowlanego:
Remont elewacji budynku przy ul. Okopowej 19 w Gdańsku

Adres inwestycji:
ul. Okopowa 19, 80-810 Gdańsk
działka. nr 288/1, 288/2, obr.99

Investor:
Województwo Pomorskie
ul. Okopowa 21/27, 80-810 Gdańsk

Faza opracowania
PROJEKT BUDOWLANY
JEDNOSTKA PROJEKTOWA
UNICAD SP. Z O.O.
ul. Mickiewicza 37/58, 01-625 Warszawa,
NIP 5252947730

AUTOR PROJEKTU
Projektował:
ARCH. ROMAN WYRZYKOWSKI
UPR. NR 01/Gd/75

TYTUŁ RYSUNKU:
PRZEKRÓJ I-I

SKALA 1:50
REWIZJA NR:
GDAŃSK, Kwiecień 2023

Nr Rys. **07**

UNICAD® WZELKIE PRAWA ZABEZPIECZONE

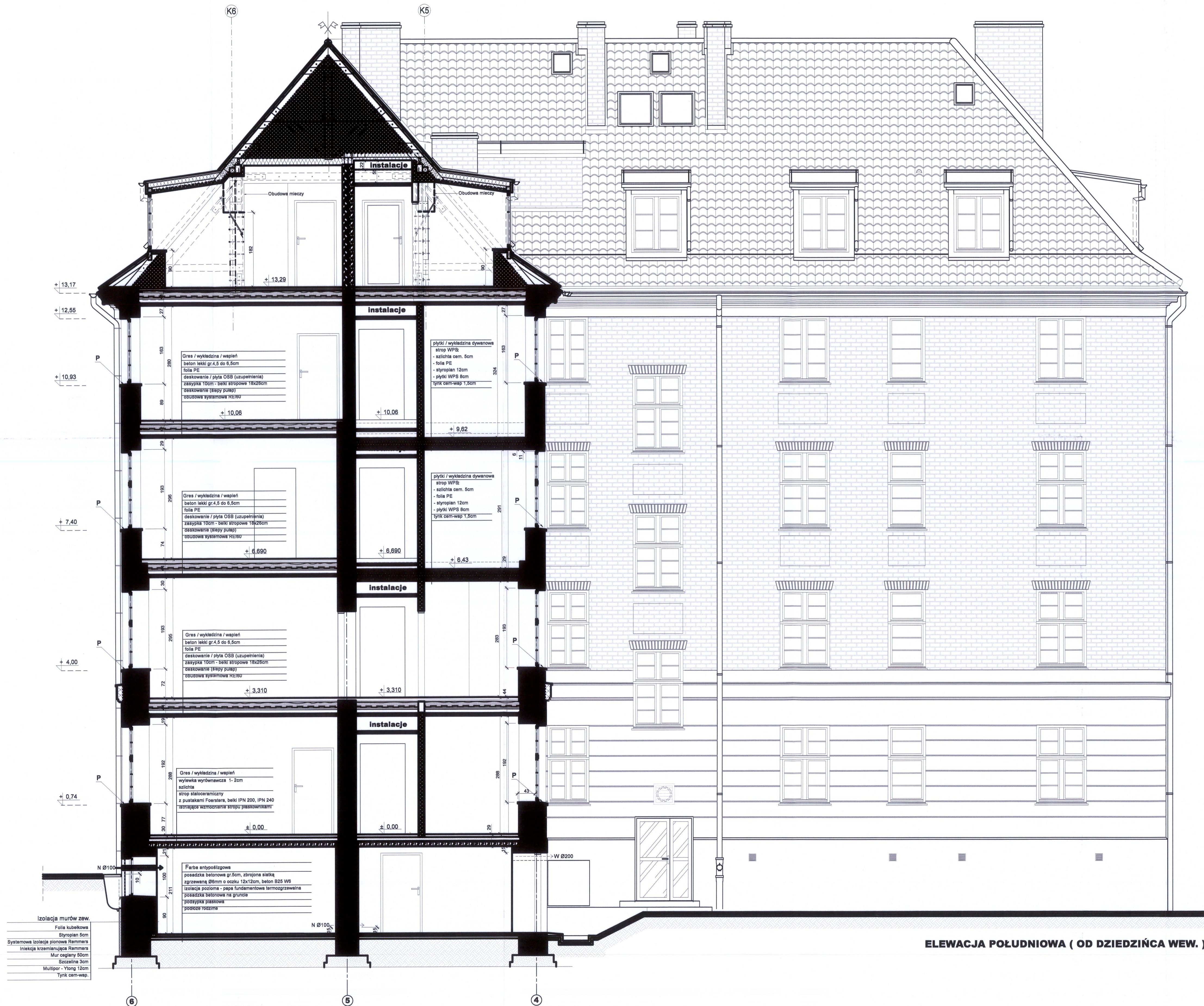

LEGENDA

- W Ø200 -> Kanał wyciągowy d=200 ISTNIEJĄCY
- N Ø100 -> Kanał nawiewny d=200 ISTNIEJĄCY
- Gzypsz nad parterem do remontu (konserwatorskiego)
- KA -> Ośle konstrukcji wieżby dachowej
- K1 -> Ośle konstrukcji wieżby dachowej
- A -> Główne osie konstrukcji budynku
- 1 -> Główne osie konstrukcji budynku
- P -> Proj. wymiana parapetów zewnętrznych - rys. 13
- R -> Proj. wymiana rury spustowej - blacha tytan-ocynk

WOJEWÓDZKI URZĄD
OCHRONY ZABYTEKÓW
w Gdańsku
ul. Dyrkiewicza 2/4, 80-852 Gdańsk

UWAGA
Wymiary sprawdź na budowie.

Nazwa zamierzenia budowlanego:
Remont elewacji budynku przy ul. Okopowej 19 w Gdańsku

Adres inwestycji:
**ul. Okopowa 19, 80-810 Gdańsk
działka. nr 288/1, 288/2, obr.99**

Investor:
**Województwo Pomorskie
ul. Okopowa 21/27, 80-810 Gdańsk**

Faza opracowania
**PROJEKT BUDOWLANY
JEDNOSTKA PROJEKTOWA
UNICAD SP. Z O.O.
ul. Mickiewicza 37/58, 01-625 Warszawa,
NIP 5252947730**

AUTOR PROJEKTU
Projektował:
ARCH. ROMAN WYRZYKOWSKI
UPR. NR 01/Gd/75

TYTUŁ RYSUNKU:
PRZEKRÓJ II - II

SKALA 1:50
REWIZJA NR: _____ Nr Rys. **08**
GDAŃSK, Kwiecień 2023
UNICAD® Wszelkie prawa zastrzeżone



ELEWACJA PÓŁNOCNA (OD UL. TORUŃSKIEJ)

WOJEWÓDZKI URZĄD
OCHRONY ZABYTKÓW
w Gdańsku
ul. Dyrzekejańska 2/4, 80-852 Gdańsk

UWAGA
Wymiary sprawdzić na budowie.

Nazwa zamierzenia budowlanego:
**Remont elewacji budynku
przy ul. Okopowej 19 w Gdańsku**

Adres inwestycji:
**ul. Okopowa 19, 80-810 Gdańsk
działka. nr 288/1, 288/2, obr.99**

Inwestor:
**Województwo Pomorskie
ul. Okopowa 21/27, 80-810 Gdańsk**

Faza opracowania
**PROJEKT BUDOWLANY
JEDNOSTKA PROJEKTOWA**

UNICAD SP. Z O.O.
ul. Mickiewicza 37/58, 01-625 Warszawa,
NIP 5252947730

AUTOR PROJEKTU
Projektował:
ARCH. ROMAN WYRZYKOWSKI
UPR. NR 01/Gd/75

TYTUŁ RYSUNKU:
ELEWACJA PÓŁNOCNA

SKALA 1:50

REWIZJA NR: Nr Rys. 09

GDAŃSK, Kwiecień 2023
UNICAD® WIELKIE PRAWA ZAŚRZĘDZONE



ELEWACJA PÓLNOCA (OD UL TORUŃSKIEJ)

- ORYGINAŁ
- WSPÓŁCZESNY TYNK I KITY / ŁĄTY
- ZMIENIONE NAPRAWAMI
- UBYTKI

WOJEWÓDZKI URZĄD
OCHRONY ZABYTKÓW
w Gdańsku
ul. Dyrekcyjna 2/4, 80-852 Gdańsk

UWAGA
Wymiary sprawdź na budowie.

Nazwa zamierzenia budowlanego:
**Remont elewacji budynku
przy ul. Okopowej 19 w Gdańsku**

Adres inwestycji:
**ul. Okopowa 19, 80-810 Gdańsk
działka. nr 288/1, 288/2, obr.99**

Inwestor:
**Województwo Pomorskie
ul. Okopowa 21/27, 80-810 Gdańsk**

Faza opracowania
**PROJEKT BUDOWLANY
JEDNOSTKA PROJEKTOWA**

UNICAD SP. Z O.O.
ul. Mickiewicza 37/58, 01-625 Warszawa,
NIP 5252947730

AUTOR PROJEKTU
Projektował:
ARCH. ROMAN WYRZYKOWSKI
UPR. NR 01/Gd/75

TYTUL RYSUNKU:
ELEWACJA PÓLNOCA

SKALA 1:50

REWIZJA NR: GDAŃSK, Kwiecień 2023
Nr Rys. 09

UNICAD © WSZELKIE PRAWA ZASTRZEŻONE



BUDYNEK NR 21

ELEWACJA WSCHODNIA

WOJEWÓDZKI URZĄD
OCHRONY ZABYTKÓW
w Gdańsku
ul. Dyrekcyjna 2/4, 80-852 Gdańsk

UWAGA
Wymiary sprawdzic na budowie.

Nazwa zamierzenia budowlanego:
**Remont elewacji budynku
przy ul. Okopowej 19 w Gdańsku**

Adres inwestycji:
**ul. Okopowa 19, 80-810 Gdańsk
działka. nr 288/1, 288/2, obr.99**

Inwestor:
**Województwo Pomorskie
ul. Okopowa 21/27, 80-810 Gdańsk**

Faza opracowania
**PROJEKT BUDOWLANY
JEDNOSTKA PROJEKTOWA
UNICAD SP. Z O.O.
ul. Mickiewicza 37/58, 01-625 Warszawa,
NIP 5252947730**

AUTOR PROJEKTU
Projektował:
ARCH. ROMAN WYRZYKOWSKI
UPR. NR 01/Gd/75

TYTUŁ RYSUNKU:
ELEWACJA WSCHODNIA

SKALA 1:50
REWIZJA NR: GDAŃSK, Kwiecień 2023
Nr Rys. 10

UNICAD® Wszelkie prawa zastrzeżone



ELEWACJA WSCHODNIA

- ORYGINAŁ
- WSPÓŁCZESNY TYNK I KITY / ŁATY
- ZMIENIONE NAPRAWAMI
- UBYTKI

WOJEWÓDZKI URZĄD
OCHRONY ZABYTKÓW
w Gdańsku
Drekecyjna 2/4, 80-852 Gdańsk

UWAGA
Wymiary sprawdzić na budowie.

Nazwa zamierzenia budowlanego:
**Remont elewacji budynku
przy ul. Okopowej 19 w Gdańsku**

Adres inwestycji:
**ul. Okopowa 19, 80-810 Gdańsk
działka. nr 288/1, 288/2, obr.99**

Investor:
**Województwo Pomorskie
ul. Okopowa 21/27, 80-810 Gdańsk**

Faza opracowania
**PROJEKT BUDOWLANY
JEDNOSTKA PROJEKTOWA**
UNICAD SP. Z O.O.
ul. Mickiewicza 37/58, 01-625 Warszawa,
NIP 5252947730

AUTOR PROJEKTU
Projektował:
ARCH. ROMAN WYRZYKOWSKI
UPR. NR 01/Gd/75

TYTUŁ RYSUNKU:
ELEWACJA WSCHODNIA

SKALA 1:50

REWIZJA NR: GDAŃSK, Kwiecień 2023

Nr Rys. 10

UNICAD® WIELKIE PRAWA ZASTRZEŻONE



ELEWACJA POŁUDNIOWA (OD DZIEDZIŃCA WEW.)

WOJEWÓDZKI URZĄD
OCHRONY ZABYTKÓW
w Gdańsku
ul. Dyrkacyna 2/4, 80-852 Gdańsk

UWAGA
Wymiary sprawdzić na budowie.

Nazwa zamierzenia budowlanego:
**Remont elewacji budynku
przy ul. Okopowej 19 w Gdańsku**

Adres Inwestycji:
**ul. Okopowa 19, 80-810 Gdańsk
działka. nr 288/1, 288/2, obr.99**

Inwestor:
**Województwo Pomorskie
ul. Okopowa 21/27, 80-810 Gdańsk**

Faza opracowania
**PROJEKT BUDOWLANY
JEDNOSTKA PROJEKTOWA
UNICAD SP. Z O.O.
ul. Mickiewicza 37/58, 01-625 Warszawa,
NIP 5252947730**

AUTOR PROJEKTU
Projektował:
ARCH. ROMAN WYRZYKOWSKI
UPR. NR 01/Gd/75

TYTUŁ RYSUNKU:
ELEWACJA POŁUDNIOWA

SKALA 1:50
REWIZJA NR: _____ Nr Rys. 11
GDAŃSK, Kwiecień 2023
UNICAD & WIELKIE PRAWA DZIEDZICZNE



ELEWACJA POŁUDNIOWA (OD DZIEDZIŃCA WEW.)

- ORYGINAŁ
- WSPÓŁCZESNY TYNK I KITY / ŁĄTY
- ZMIENIONE NAPRAWAMI
- UBYTKI

WOJEWÓDZKI URZĄD
CHRONY ZABYTKÓW
w Gdańsku
Dyrekcja 2/4, 80-852 Gdańsk

UWAGA
Wymiary sprawdzić na budowie.

Nazwa zamierzenia budowlanego:
Remont elewacji budynku przy ul. Okopowej 19 w Gdańsku

Adres inwestycji:
ul. Okopowa 19, 80-810 Gdańsk
działka. nr 288/1, 288/2, obr.99

Inwestor:
Województwo Pomorskie
ul. Okopowa 21/27, 80-810 Gdańsk

Faza opracowania
PROJEKT BUDOWLANY
JEDNOSTKA PROJEKTOWA
UNICAD SP. Z O.O.
ul. Mickiewicza 37/58, 01-625 Warszawa,
NIP 5252947730

AUTOR PROJEKTU
Projektował:
ARCH. ROMAN WYRZYKOWSKI
UPR. NR 01/Gd/75

TYTUŁ RYSUNKU:
ELEWACJA POŁUDNIOWA

SKALA 1:50
REWIZJA NR: GDĄŃSK, Kwiecień 2023
Nr Rys. 11



ELEWACJA ZACHODNIA (OD UL. OKOPOWEJ)

BUDYNEK NR 21

WOJEWÓDZKI URZĄD
OCHRONY ZABYTKÓW
w Gdańsku
ul. Dyrkockiego 2/4, 80-852 Gdańsk

UWAGA
Wymiary sprawdzić na budowie.

Nazwa zamierzenia budowlanego:
**Remont elewacji budynku
przy ul. Okopowej 19 w Gdańsku**

Adres inwestycji:
**ul. Okopowa 19, 80-810 Gdańsk
działka. nr 288/1, 288/2, obr.99**

Inwestor:
**Województwo Pomorskie
ul. Okopowa 21/27, 80-810 Gdańsk**

Faza opracowania
**PROJEKT BUDOWLANY
JEDNOSTKA PROJEKTOWA**
UNICAD SP. Z O.O.
ul. Mickiewicza 37/58, 01-625 Warszawa,
NIP 5252947730

AUTOR PROJEKTU
Projektował:
ARCH. ROMAN WYRZYKOWSKI
UPR. NR 01/Gd/75

TYTUŁ RYSUNKU:
ELEWACJA ZACHODNIA

SKALA 1:50
REWIZJA NR: Nr Rys. 12
GDAŃSK, Kwiecień 2023
UNICAD & WIZJELIE PRACIA ZABEZPIECZENIE



BUDYNEK NR 21

ELEWACJA ZACHODNIA (OD UL. OKOPOWEJ)

- ORYGINAL
- WSPÓŁCZESNY TYNK I KITY / ŁĄTY
- ZMIENIONE NAPRAWAMI
- UBYTKI

WOJEWÓDZKI URZĄD
OCHRONY ZABYTKÓW
w Gdańsku
ul. Dyrekeyna 2/4, 80-852 Gdańsk

UWAGA
Wymiary sprawdzić na budowie.

Nazwa zamierzenia budowlanego:
**Remont elewacji budynku
przy ul. Okopowej 19 w Gdańsku**

Adres inwestycji:
**ul. Okopowa 19, 80-810 Gdańsk
działka. nr 288/1, 288/2, obr.99**

Inwestor:
**Województwo Pomorskie
ul. Okopowa 21/27, 80-810 Gdańsk**

Faza opracowania
**PROJEKT BUDOWLANY
JEDNOSTKA PROJEKTOWA**
UNICAD SP. Z O.O.
ul. Mickiewicza 37/58, 01-625 Warszawa,
NIP 5252947730

AUTOR PROJEKTU
Projektował:
ARCH. ROMAN WYRZYKOWSKI
UPR. NR 01/Gd/75

TYTUŁ RYSUNKU:
ELEWACJA ZACHODNIA

SKALA 1:50
REWIZJA NR:
GDAŃSK, Kwiecień 2023

STOLARKA ISTNIEJĄCA

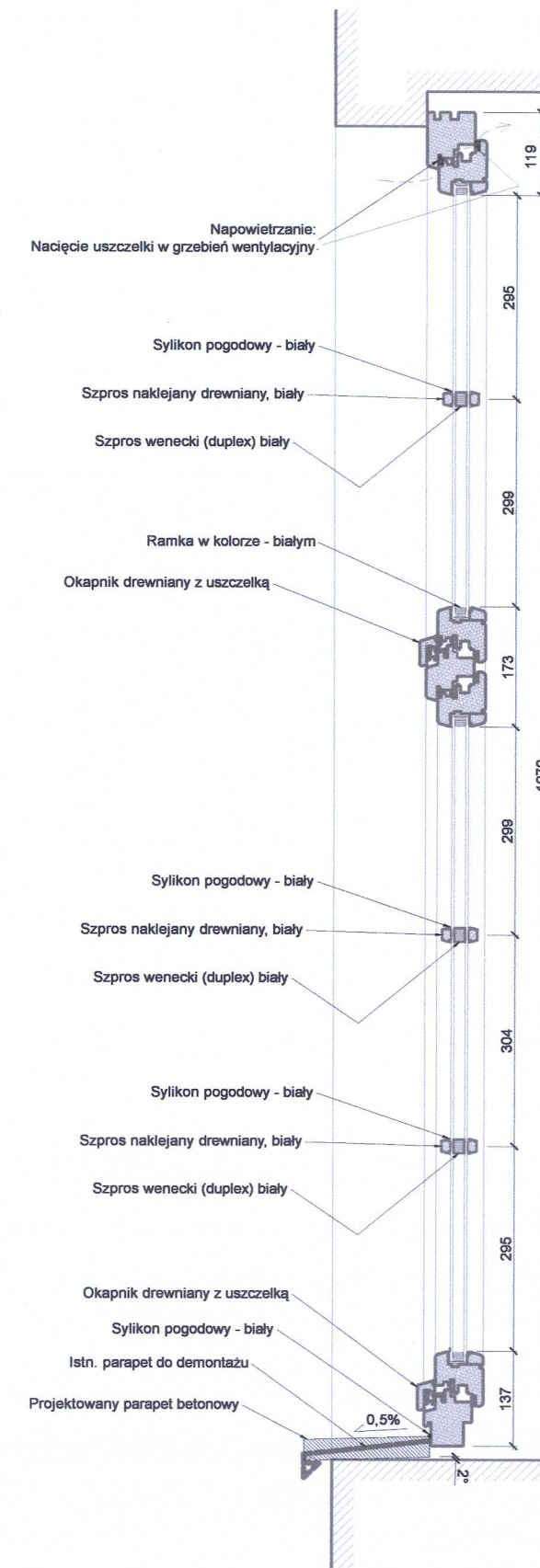
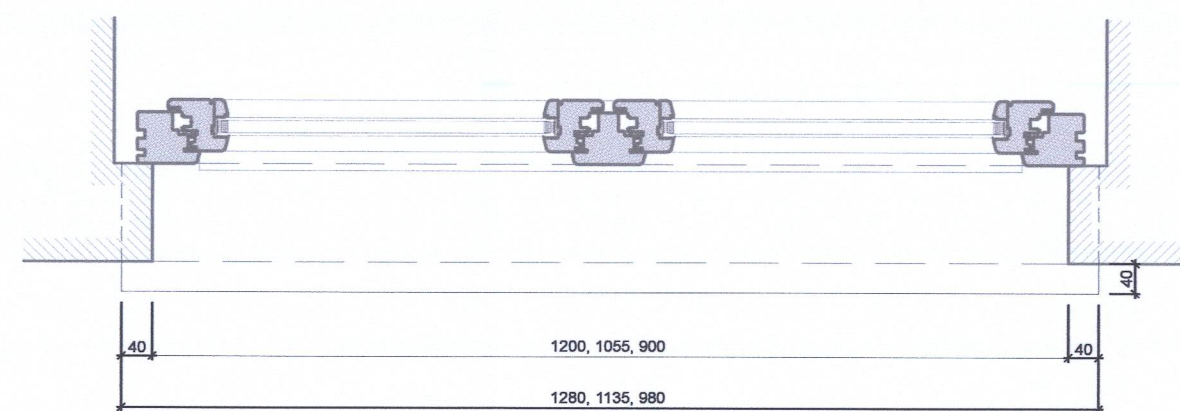
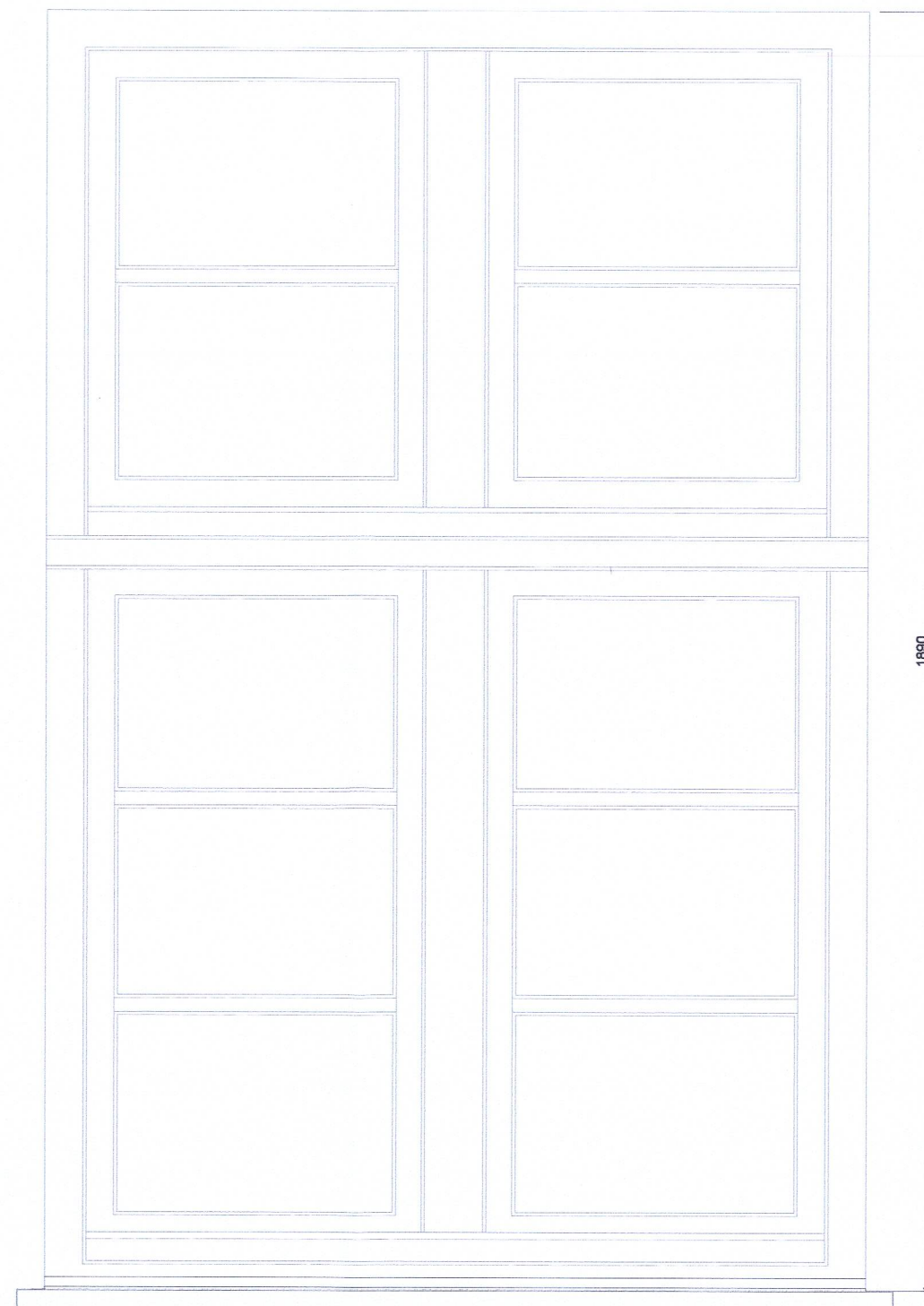

Parapet prefabrykowany z betonu architektonicznego, zbrojonego.

- Parapet wsunąć w głąb na 4-5 cm.
- Wysunięcie po za lico muru min 4 cm.
- Grubość parapetu minimum 35mm.
- Parapet wykonać z kapinosem.
- Płaszczyzna prefabrykatu pochylona na zewnątrz od okna max 0,5%.
- Łączenie parapetu ze ścianą i parapetu z oknem należy wypełnić uszczelniaczem (klejem elastycznym) odpornym na promienie UV.
- Mocowanie do podłoża za pomocą cienkowarstwowej warstwy kleju elastycznego.
- Kolorystyka: kolor materiału - cementowy.

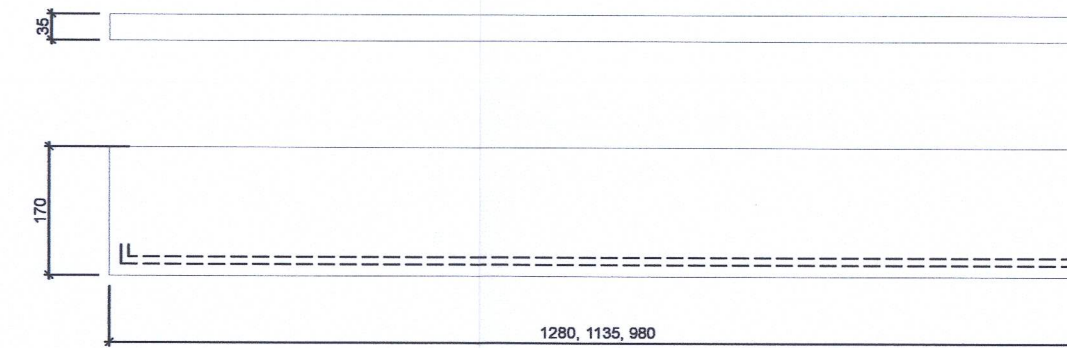

WOJEWODZKI URZĄD
OCHRONY ZABYTKÓW
w Gdańsku
ul. Dyrekcyjna 2/4, 80-852 Gdańsk

UWAGA
Wymiary sprawdzić na budowie.
WSZYSTKIE OKNA - ISTNIEJĄCE

Nazwa zamierzenia budowlanego:
Remont elewacji budynku przy ul. Okopowej 19 w Gdańsku

Adres inwestycji:
ul. Okopowa 19, 80-810 Gdańsk
działka. nr 288/1, 288/2, obr.99

Inwestor:
Województwo Pomorskie
ul. Okopowa 21/27, 80-810 Gdańsk

Faza opracowania
PROJEKT BUDOWLANY
JEDNOSTKA PROJEKTOWA

UNICAD SP. Z O.O.
ul. Mickiewicza 37/58, 01-625 Warszawa,
NIP 5252947730

AUTOR PROJEKTU
Projektował:
ARCH. ROMAN WYRZYKOWSKI
UPR. NR 01/Gd/75

TYTUŁ RYSUNKU:
SZCZEGÓŁY PARAPETU -
STOLARKA ISTNIEJĄCA

SKALA 1:10

REWIZJA NR:

Nr Rys. **13**

GDAŃSK, Kwiecień 2023

UNICAD © WSZELKIE PRAWA ZASTRZEŻONE