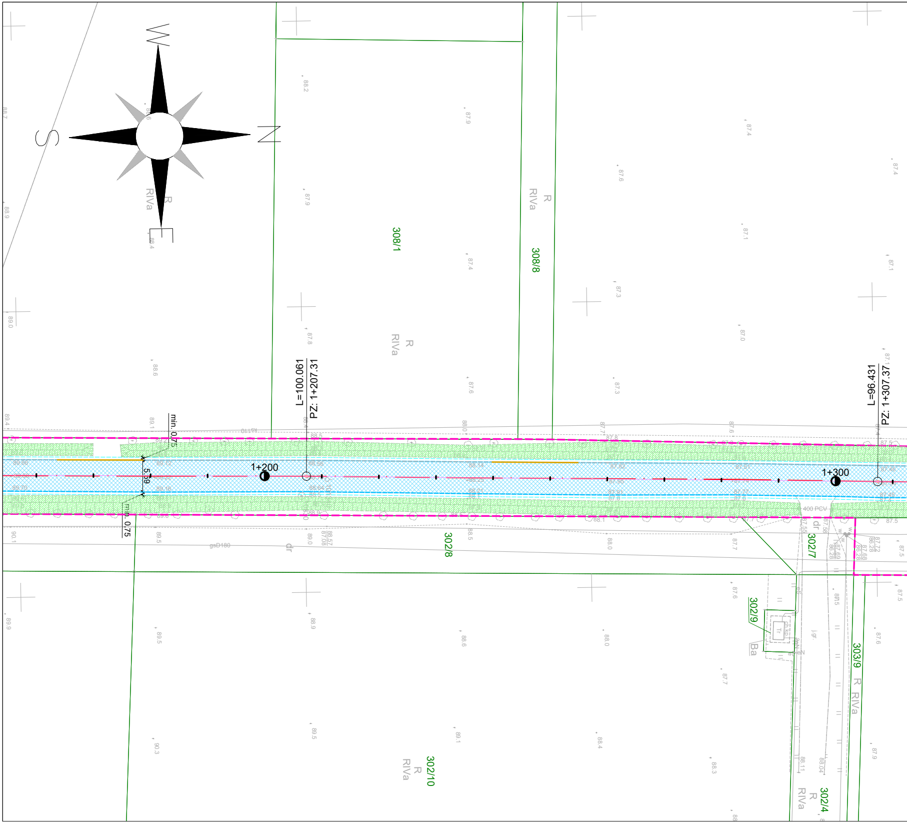
W
S
N
E
R
RIVa
308/1
308/8
L=100.061
PZ: 1+207.31
L=96.431
PZ: 1+307.37
1+200
1+300
min. 0,75
5.59
302/8
302/7
302/9
302/10
303/9
302/4
dr
gsD180
400 PCV
Ba
Tr
jgr.

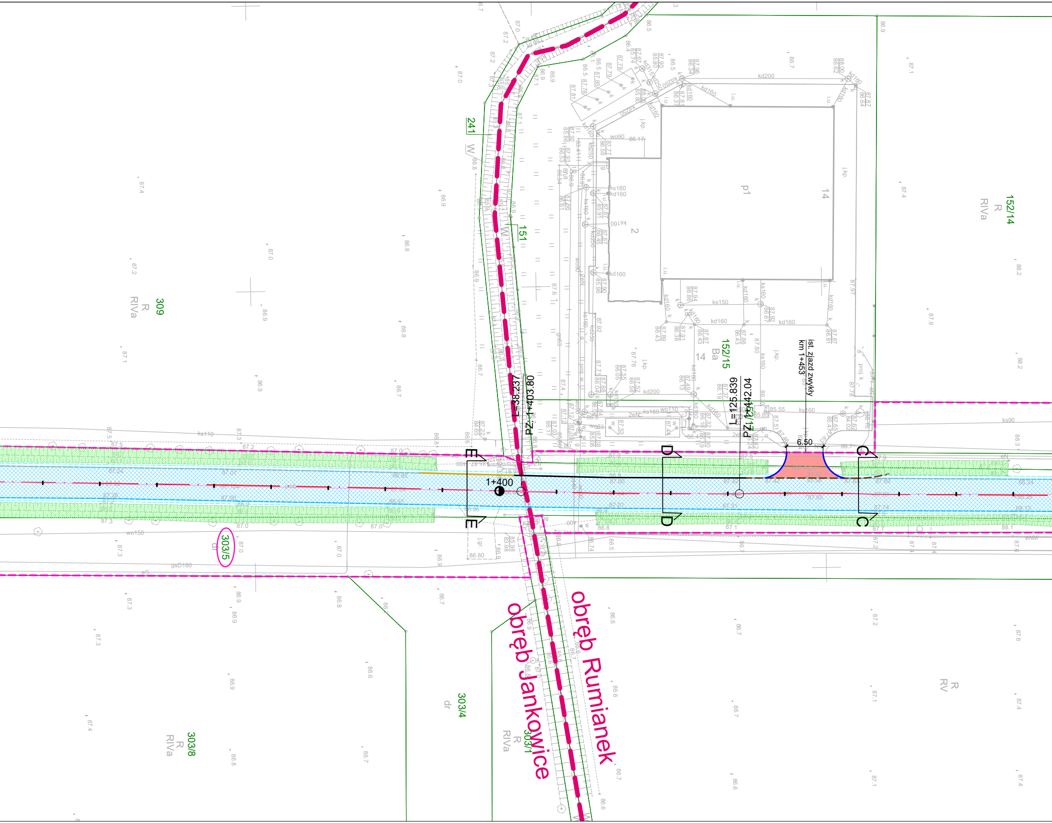
obręb Rumianek
obręb Jankowice
152/14
R
RIVa
309
R
RIVa
241
151
152/15
Ba
14
p1
14
2
303/5
dr
303/4
dr
303/8
R
RIVa
303/1
R
RIVa
R
RV
1+400
L=38.237
PZ 1+403.80
L=125.839
PZ 1+442.04
ist. zjazd zwykły
km 1+453
6.50
C
C
D
D
E
E
kd200
kd160
ks160
ks150
wo90
wo110
wo150
gsD180
ks110
ks90

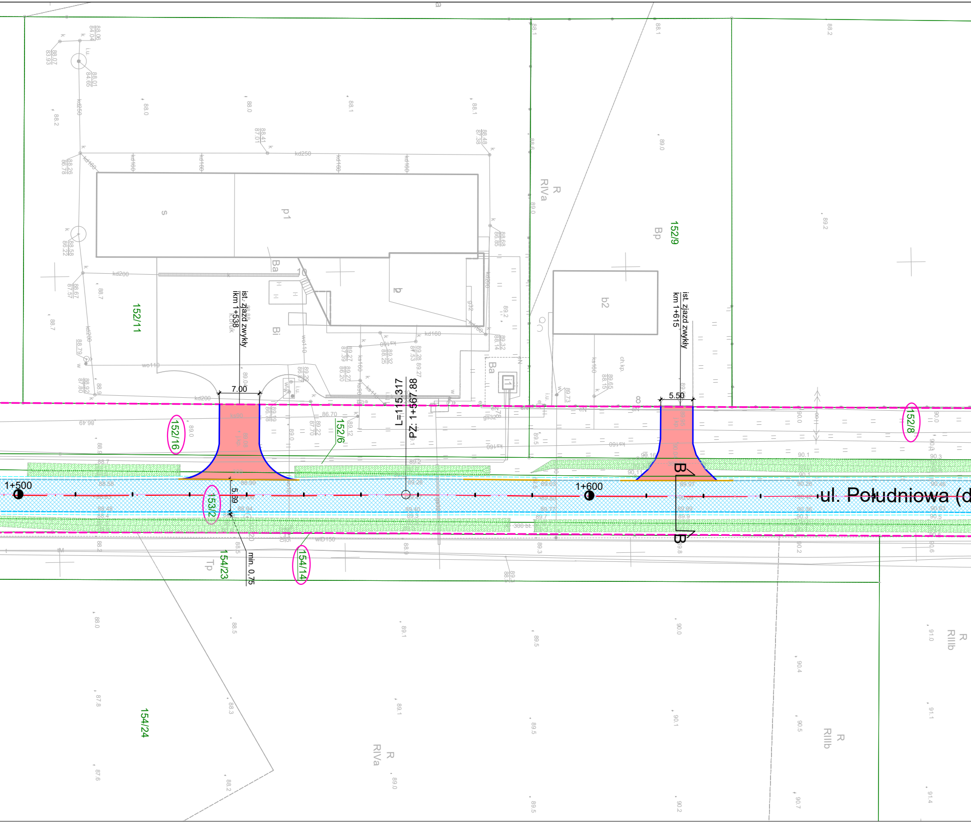
ist. zjazd zwykły
km 1+538
7.00
ist. zjazd zwykły
km 1+615
5.50
L=115.317
PZ: 1+567.88
1+500
1+600
ul. Południowa (d
5.99
min. 0.75
B
B
152/11
152/16
152/6
153/2
154/14
154/23
154/24
152/9
152/8
R
RIVa
R
RIIIb
Bp
b2
p1
s
b
Ba
Bi
Tp
10
8

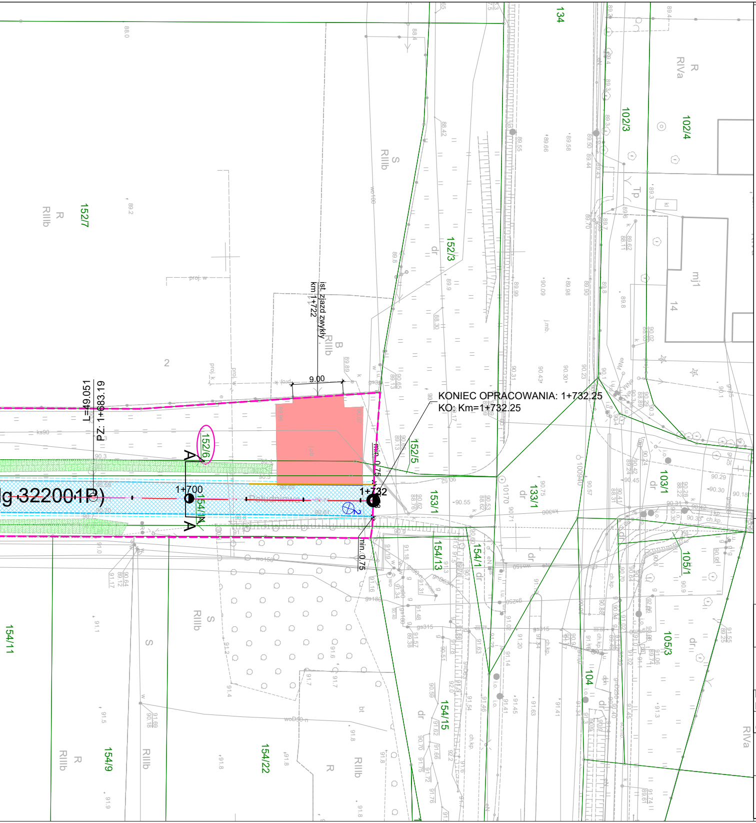
KONIEC OPRACOWANIA: 1+732.25
KO: Km=1+732.25
ist. zjazd zwykły
km 1+722
9.00
L=49.051
PZ: 1+683.19
1+700
1+732
min. 0.75
min. 0.75
A
A
Południowa
(dg 322001P)
152/6
152/7
152/3
152/5
153/1
133/1
154/13
154/14
154/1
154/15
154/11
154/9
154/22
134
102/3
102/4
103/1
105/1
105/3
104
14
mj1
RIIIb
RIVa
dr
2

Legenda:

▨	remontowana nawierzchnia drogi
🟥	regulacja wysokościowa nawierzchni ist. zjazdu
🟩	zakres konserwacji rowów oraz wycinki krzewów
—	krawężnik betonowy 12x25x100 cm
— · —	oś drogi
- - -	zakres regulacji wysokościowej pobocza
—	istniejące granice nieruchomości
224/2	nr nieruchomości przeznaczonej pod inwestycję
- - -	zakres zgłoszenia robót budowlanych
⊕1	miejsce odwiertu geotechnicznego
—	proj. krawężnik betonowy 15x30x100 cm
- - -	proj. krawężnik betonowy 15x30x100 cm - obniżony
—	proj. krawężnik betonowy 12x25x100 cm - wtopiony

Biuro Projektów Drogowych
Gmina Tarnowo Podgórne

Inwestor:

Poznańska 115
62-080 Tarnowo Podgórne

TARNOWO PODGÓRNE
POZIOM WYŻEJ

Stadium opracowania:	PROJEKT WYKONAWCZY		
Zadanie:	REMONT DROGI JANKOWICE - RUMIANEK		
Projektant br drogowej:	mgr inż. Jadwiga Adamczak nr uprawnień WKP/0297/POOD/13		
Opracowała:	mgr inż. Katarzyna Czajczyńska		
Data: 07.2023	Nr rysunku: 2.3	Rysunek: Plan sytuacyjny	
Branża: DROGOWA	Skala: 1:500	Egzemplarz: 01	