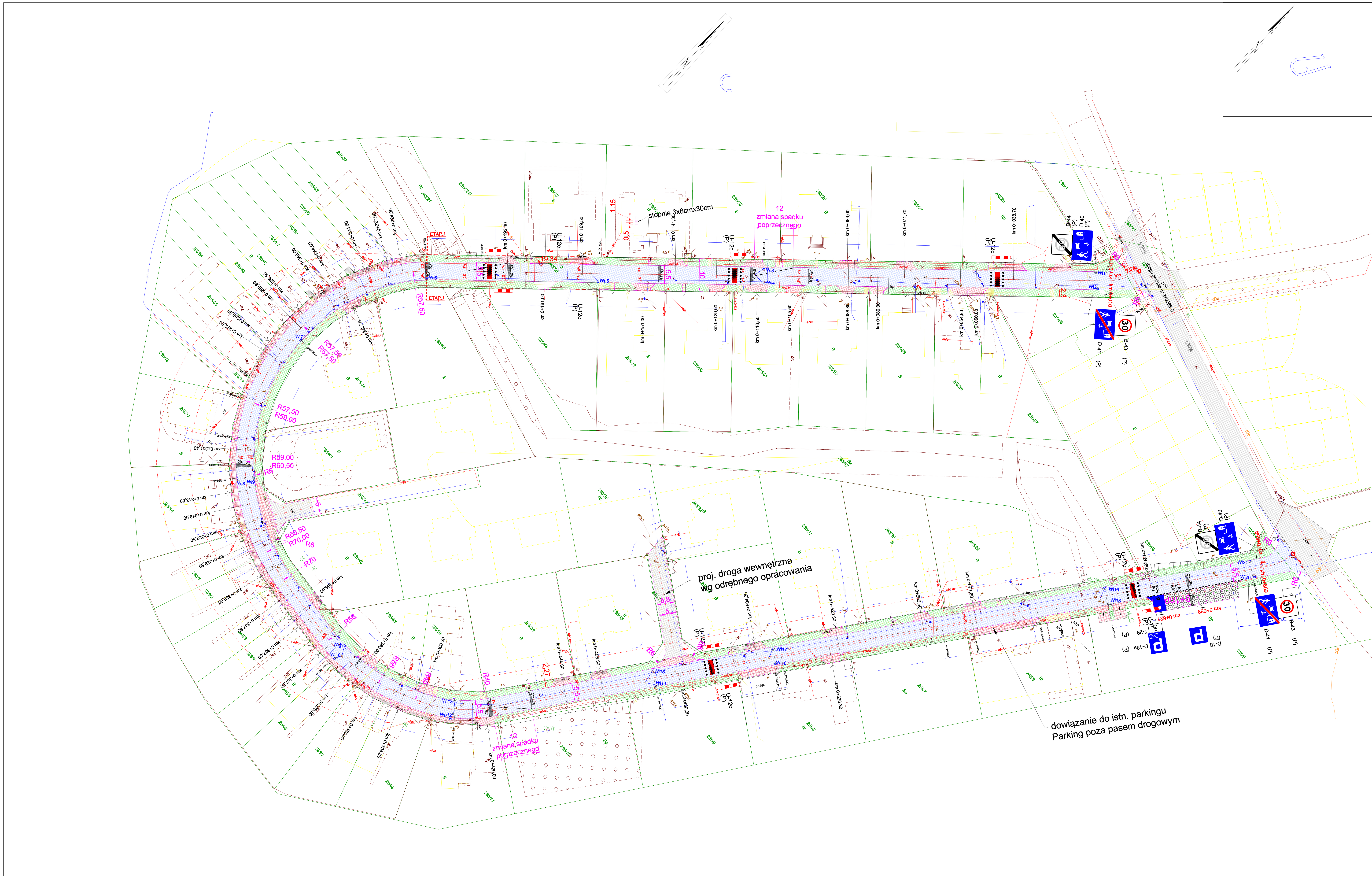

Jestem świadomy odpowiedzialności karnej za złożenie fałszywych oświadczeń. Oświadczam, że operat techniczny zawierający rezultaty prac geodezyjnych, w wyniku których powstał niniejszy dokument uzyskał pozytywny wynik weryfikacji.	
Identyfikator zgłoszenia prac geodezyjnych	6640.766.2020
Organ służby geodezyjnej, który otrzymał zgłoszenie	PREZYDENT GRUDZIĄDZA
Wykonawca prac geodezyjnych	GEOD s.c. Zakład Usług Geodezyjnych
Nr oraz data sporządzenia dokumentu zawierającego wynik pozytywnej weryfikacji, nr ewidencyjny operatu	6640.1.766.2020..................... z dnia
Imię i nazwisko oraz nr uprawnień zawodowych kierownika prac	

Mapa do celów projektowych
skala 1: 500

Kopia z mapy zasadniczej uzupełniona pomiarem z dnia 16.09.2020 r
Układ współrzędnych płaskich prostokątnych "2000"
Układ wysokościowy "Amsterdam"

Woj. kujawsko-pomorskie
Grudziądz 25.09.2020
Jednostka ewid.: M. Grudziądz [046201_1] Ks.rob. 247/2020
Obręb: 046201_1.0126
GN-I.6640.1.913.2020
Ul. Północna dz. 285/55, 285/34

Wykonawca ....

Uwaga! Na obszarze, który był przedmiotem aktualizacji nie sprawdzono obciążeń służebnościami gruntowymi ujawnionymi w KW. Nie wyklucza się istnienia w terenie innych nie wykazanych na niniejszej mapie urządzeń podziemnych, które nie były zgłoszone do inwentaryzacji lub, o których brak jest informacji w instytucjach branżowych.

"GEOD" s.c. Zakład Usług Geodezyjnych
Krzysztof Otrzonsek, Krzysztof Salczyński
ul. Murowa 59/5, 86-300 Grudziądz

OBJAŚNIENIA

- proj. pieszojezdnia z kostki betonowej
- proj. zjazdy /opaska z kostki betonowej
- proj. chodnik
- proj. nawierzchnia z płyt bet. ażurowych
- proj. zieleń
- istn. droga gminna
- proj. zjazd
- proj. oś drogi
- proj. krawężnik wtopiony
- proj. krawężnik wystający +8cm
- proj. ściek przykrawężnikowy z 2 rzędów kostki bet.
- Wi21 istn. wpust deszczowy
- Wp5 proj. wpust deszczowy
- granica inwestycji
- 1,5 / 4,5 proj. próg zwalniający ze znakami P-25 i PEO
- D-40 (P) proj. znaki drogowe pionowe
- U-12c (P) proj. urządzenia brd
- P-24 (P) proj. znaki drogowe poziome

Inwestor: **Zarząd Dróg Miejskich w Grudziądzu**
ul.Waryńskiego 34a, 86-300 Grudziądz

Nazwa zadania: **Przebudowa drogi gminnej nr 210307C - ul.Północna w Grudziądzu**

Tytuł rysunku: **PROJEKT STAŁEJ ORGANIZACJI RUCHU**

Projektant: **mgr inż. Edyta Misiak**
Uprawnienia nr KUP/0134/POOD/09
do projektowania bez ograniczeń w specjalności drogowej

Data:	Branża:	Skala:	Numer rysunku:
09.2020r.	drogowa	1 : 500	1