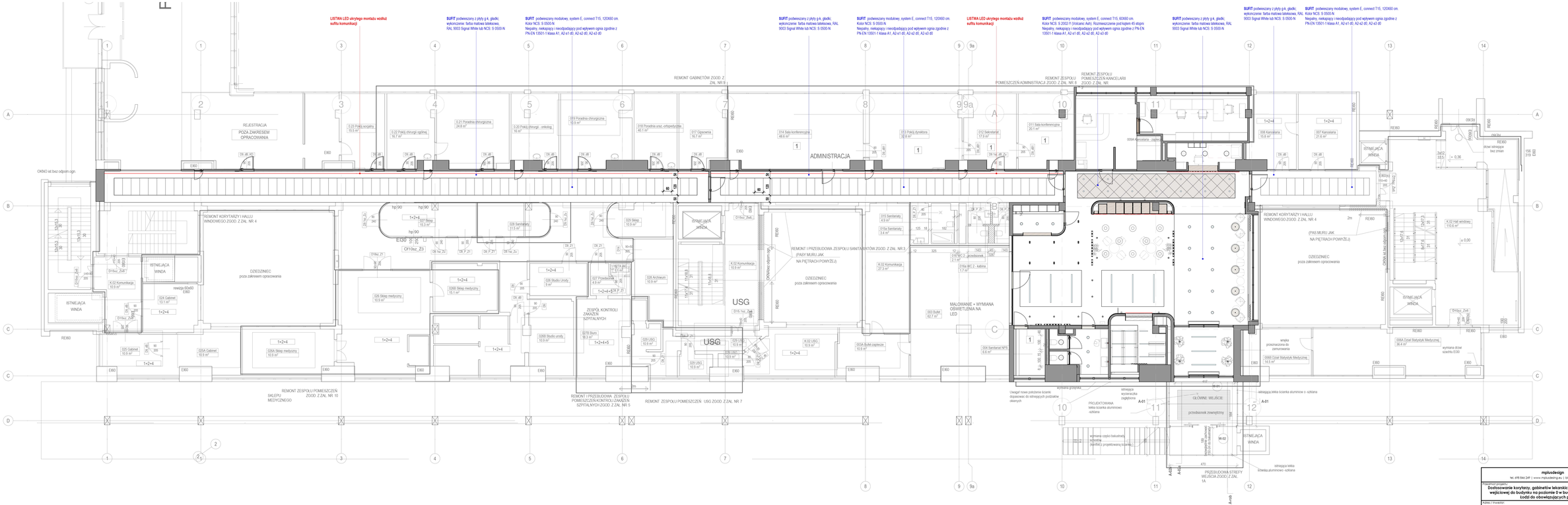

mplusdesign

tel. 618 844 249 | www.mplusdesign.eu | biuro@mplusdesign.eu

Przedmiot projektu:

Dostosowanie korytarzy, gabinetów lekarskich, szatni, portierni oraz strefy wejściowej do budynku na poziomie 0 w budynku A w SP ZOZ MSWiA w Łodzi do obowiązujących przepisów.

Adres i inwestor:

Samodzielny Publiczny Zakład Opieki Zdrowotnej Ministerstwa Spraw Wewnętrznych i Administracji w Łodzi ul. Północna 42, 91-423 Łódź

Branża:

ARCHITEKTURA

Tytuł rysunku:

WYSOKI PARTER. KOMUNIKACJA w OSIACH 1-13. RZUT SUFITÓW

Projektant:

mgr. inż. arch. Marta Czaharowska

upr. nr 30/LOCKA/2011 uprawnienia budowlane do projektowania bez ograniczeń w specjalności architektonicznej

Data opracowania:	Nr rys.:	Skala:	Rew.:
04 2024	W.02.3	1 : 100	