

PRZEKRÓJ A-A

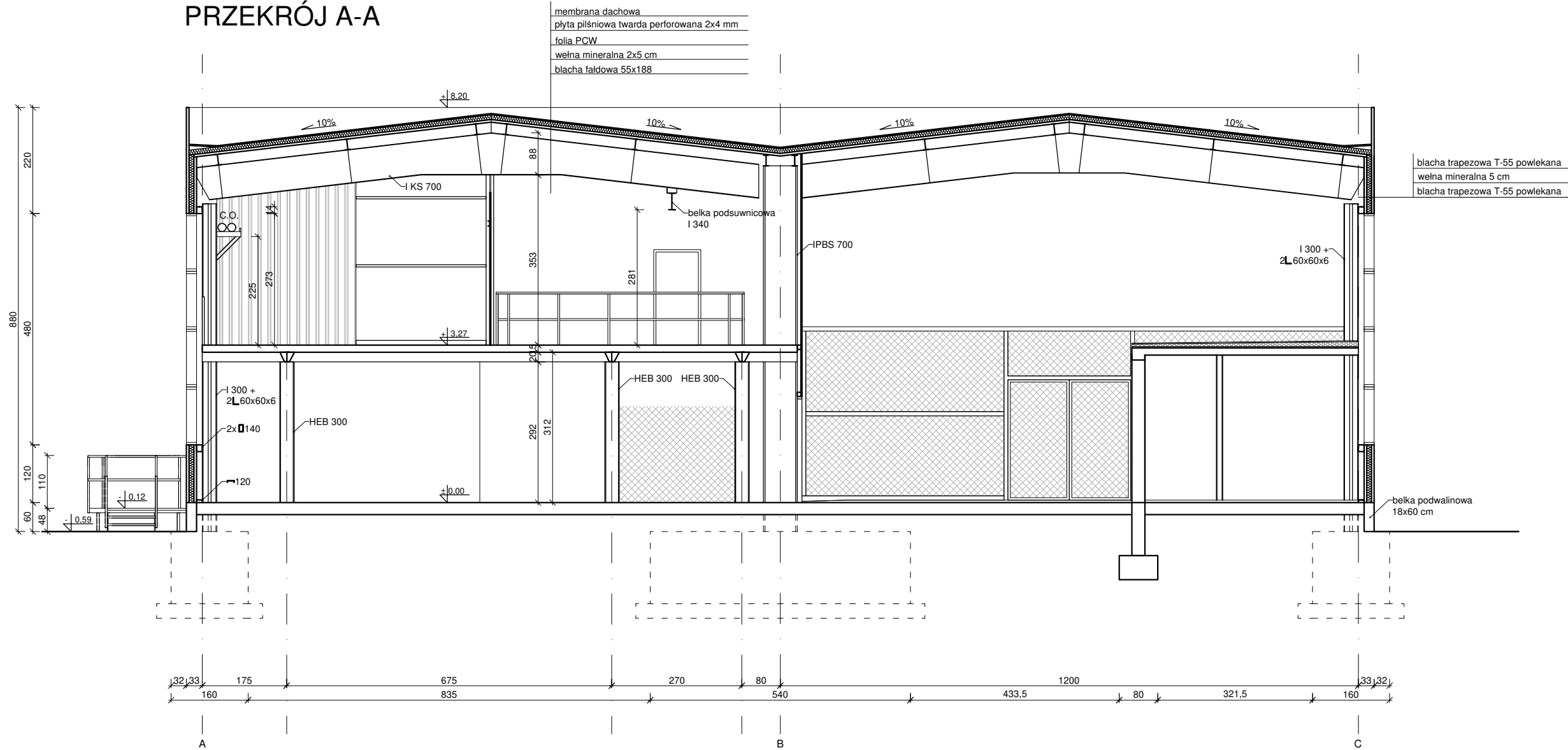

MPGK

ELEWACJA PÓŁNOCNA

MPGK

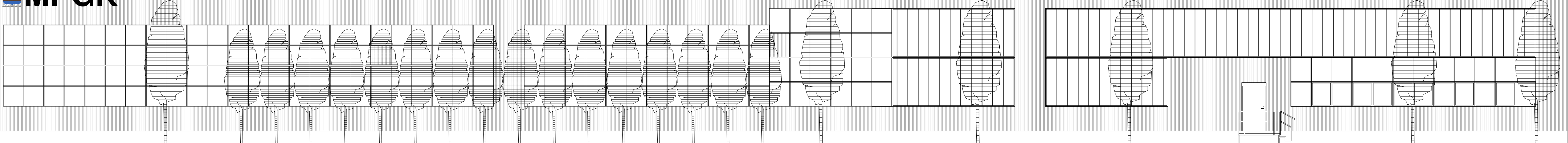

ELEWACJA WSCHODNIA

- Uwagi:
- Niniejsze rysunki nie stanowią dokumentacji warsztatowej.
 - Niniejszy rysunek należy rozpatrywać łącznie z pozostałą częścią dokumentacji oraz projektami branżowymi.

ABM ARCHITEKTURA NIERUCHOMOŚCI SP. Z O.O.
UL. CZARNIECKIEGO 22A | 44-100 GLIWICE
tel. 32 331 80 43
www.abm.gliwice.pl
facebook.com/abm.gliwice

**ZMIANA SPOSOBU UŻYTKOWANIA
POMIESZCZEŃ MAGAZYNOWYCH
KONDYGNACJI PIERWSZEJ
W HALI STALOWEJ NA SZATNIE
DLA OSIEMDZIESIĘCIU OSÓB
WRAZ Z ŁAŻNIĄ I SANITARIATAMI**

Adres obiektu:
ul. Obroki 140
40-833 Katowice

Zlecający:
MPGK KATOWICE
ul. Obroki 140
40-833 Katowice

Stadium: **KONCEPCJA** **PK**

Bransz: **ARCHITEKTURA**

Rysunek: **PRZEKRÓJ A-A, ELEWACJE -
INWENTARYZACJA**

Nr tomu: **I.A** Skala: **1:100** Nr rysunku: **I-03**
Wersja: **W.1** Data: **01/2024**

Wydanie rysunku z kolejnym numerem wersji powoduje unieważnienie wszystkich wcześniejszych rysunków

Imię i nazwisko: _____ Nr uprawnień: _____ Podpis: _____

Projektant:
mgr inż. arch. **Bartosz Michalski** upr. bud. do proj. nr 33/SŁOKK/2011/II w spec. architektonicznej

Współpraca:
mgr inż. arch. **Marta Szydłowska-Duda** ---

--- ---
--- ---

Sprawdzający: _____

Wszystkie teksty, rysunki, zdjęcia oraz wszystkie inne informacje opublikowane na niniejszych stronach podlegają prawom autorskim firmy. Wszelkie kopiowanie, dystrybucja, elektroniczne przetwarzanie oraz przesyłanie zawartości bez zezwolenia firmy jest zabronione.

