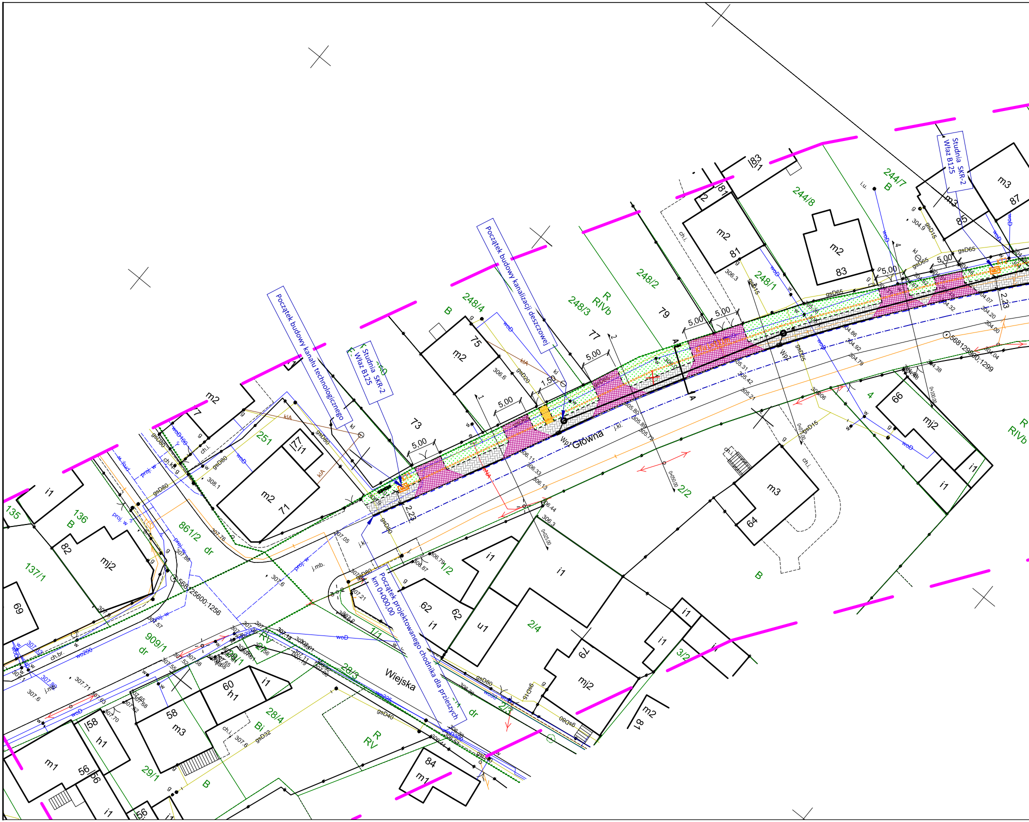

Początek budowy kanału technologicznego
Studnia SKR-2
Właz B125
Początek budowy kanalizacji deszczowej
Początek projektowanego chodnika dla przieszych
km 0+000,00
Główna
Wiejska
Wp1
5,00
1,50
2,23
A
248/4
248/3
248/2
248/1
244/8
244/7
251
861/2
909/1
137/1
136
135
28/3
28/4
29/1
2/2
2/3
2/4
3/2
1/1
1/2
4
R
RIVb
RV
B
Bi
dr
m2
m3
mj2
i1
h1
m1
u1
73
75
77
79
81
83
85
87
71
82
69
66
64
62
60
58
56
84
gsD80
gsD65
gsD40
gsD15
gsD20
woD
wo200
wo225
woD300
proj. w
j.kl.
ch.i.
5681296000,1299
5681256000,1256

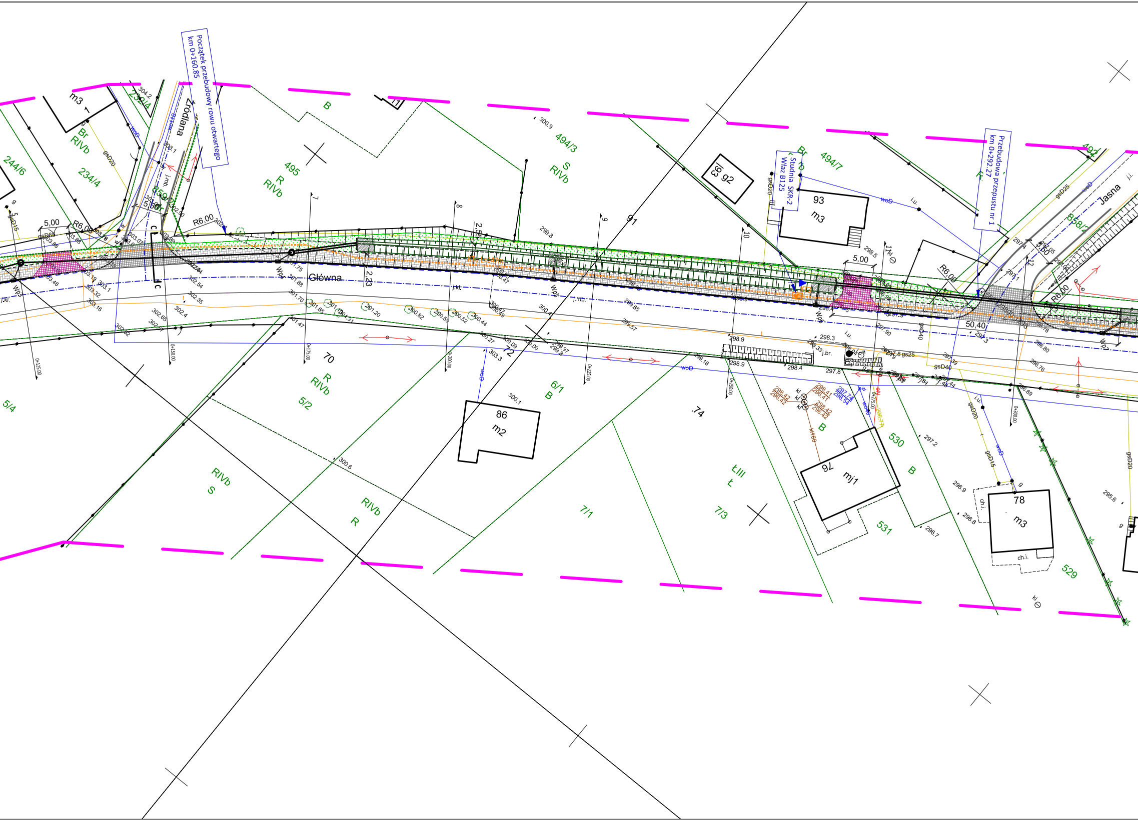
Początek przebudowy rowu otwartego
km 0+160,85
Studnia SKR-2
Właz B125
Przebudowa przepustu nr 1
km 0+292,27
Główna
Źródlana
Jasna
244/6
234/4
232/4
495
494/3
494/7
492
858/4
5/4
5/2
6/1
7/1
7/3
530
531
529
70
72
74
76
78
86
91
92
93
m3
m2
mj1
R
RIVb
S
B
Br
ŁIII
Ł
R6,00
5,00
50,40
2,23
2,55
0+125,00
0+150,00
0+175,00
0+200,00
0+225,00
0+250,00
0+275,00
0+300,00
woD
gsD20
gsD15
gsD25
gsD40
i.u.
j.mb.
j.kl.
j.br.
ch.i.
Wp3
Wp4
Wp5
Wp6
Wp7

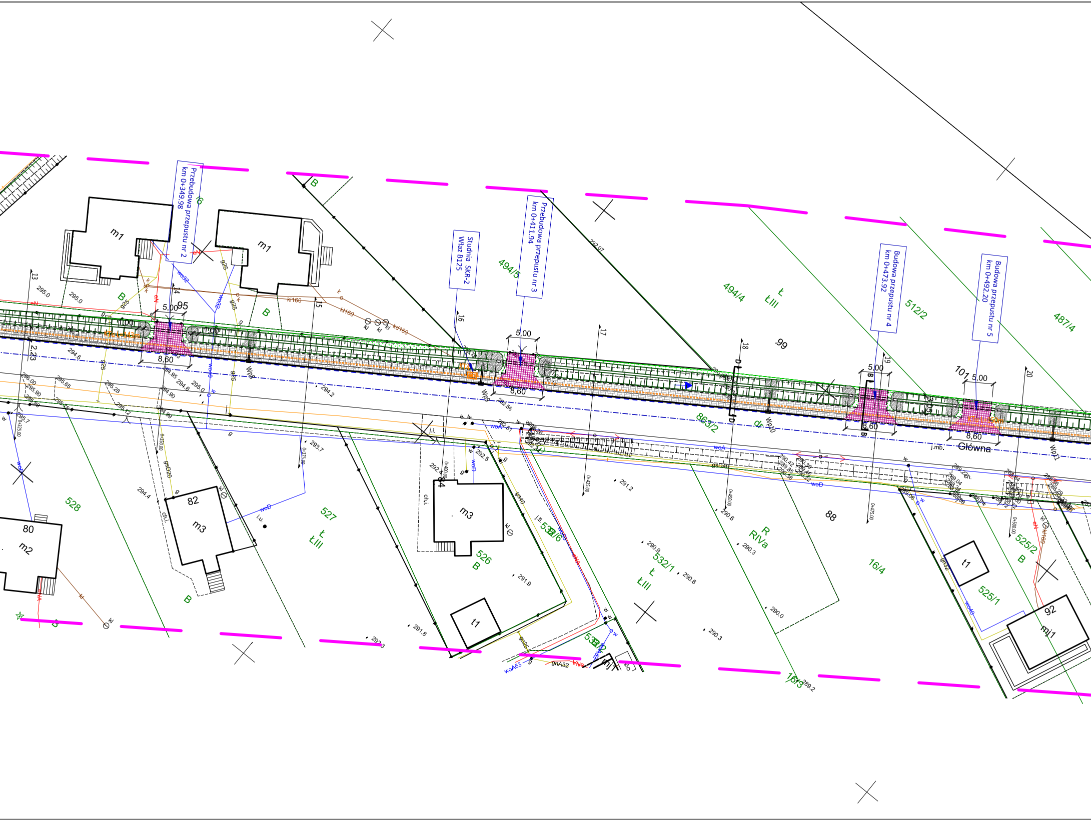
Przebudowa przepustu nr 2
km 0+349.98
Przebudowa przepustu nr 3
km 0+411.94
Studnia SKR-2
Wlaz B125
Budowa przepustu nr 4
km 0+473.92
Budowa przepustu nr 5
km 0+492.20
Główna
5,00
8,60
m1
m1
m2
m3
m3
t1
t1
mj1
80
82
84
88
92
95
99
101
494/5
494/4
512/2
487/4
863/2
528
527
526
532/6
532/1
532/2
16/4
16/3
525/1
525/2
Ł
ŁIII
R
RIVa
B
dr
13
14
15
16
17
18
19
20
Wp8
Wp9
Wp10
Wp11
woA
woD
gsD40
kl160
kl
eN
g
w
j.mb.
ch.i.
j.i.
295.0
294.6
294.2
293.7
292.5
292.56
292.07
291.2
291.8
291.9
290.9
290.6
290.3
290.0
289.2

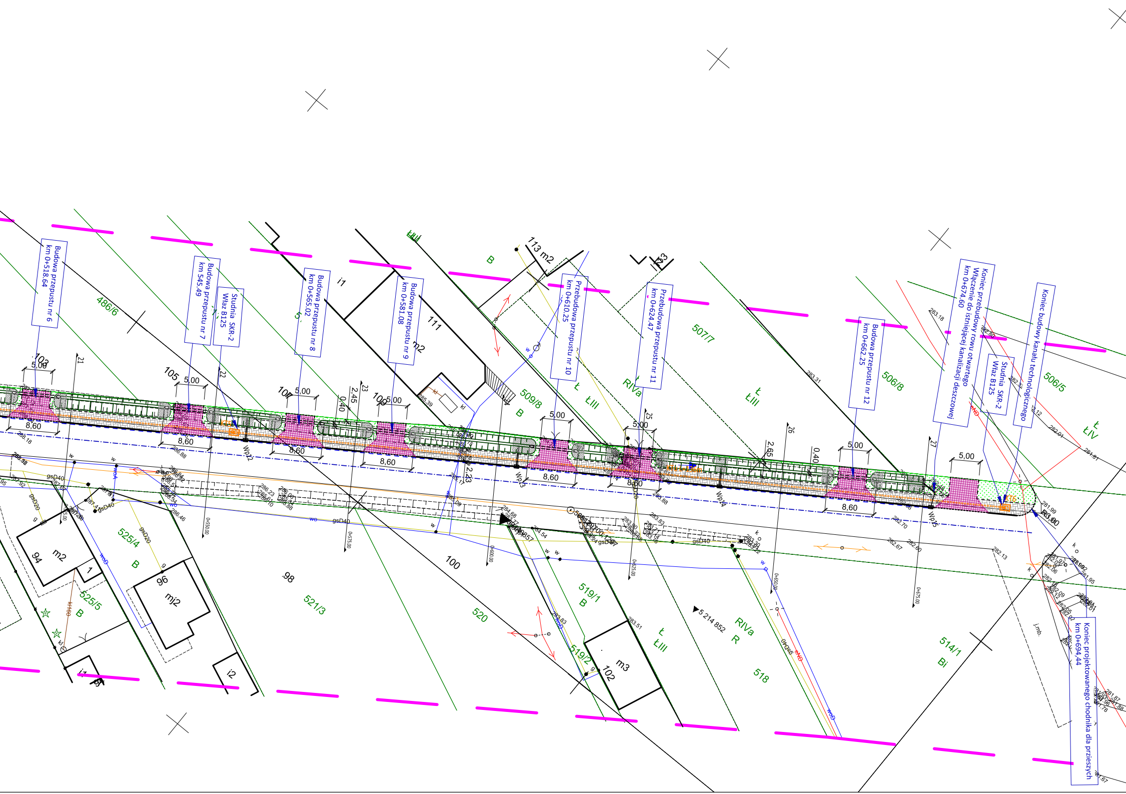
Budowa przepustu nr 6 km 0+518.64
Budowa przepustu nr 7 km 545.49
Studnia SKR-2 Właz B125
Budowa przepustu nr 8 km 0+565.02
Budowa przepustu nr 9 km 0+581.08
Przebudowa przepustu nr 10 km 0+610.25
Przebudowa przepustu nr 11 km 0+624.47
Budowa przepustu nr 12 km 0+662.25
Koniec przebudowy rowu otwartego Włączenie do istniejącej kanalizacji deszczowej km 0+674.60
Studnia SKR-2 Właz B125
Koniec budowy kanału technologicznego
Koniec projektowanego chodnika dla przieszych km 0+694,44
486/6
509/8
507/7
506/8
506/5
525/4
525/5
521/3
520
519/1
519/2
518
514/1
RIVa
ŁIII
ŁIV
B
Bi
R
m2
mj2
m3
111 m2
113 m2
94
96
98
100
102
103
105
107
109
i1
i2
5,00
8,60
2,45
2,65
2,23
0,40
Wp12
Wp13
Wp14
Wp15
KT6
gsD40
gsD20
5 214 852

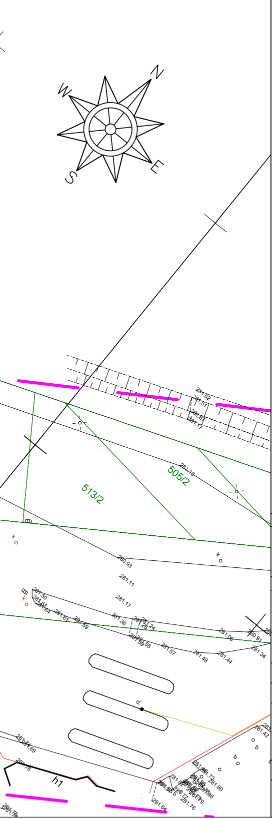
N
E
S
W
513/2
505/2
281,62
281,57
280,61
281,17
281,13
280,93
281,11
281,17
281,50
281,61
281,64
281,61
281,59
281,36
281,26
281,24
281,39
281,55
281,57
281,48
281,44
281,00
280,91
281,34
281,42
281,69
281,76
281,73
281,80
281,64
281,76
281,79
281,75
k
o
b
d
h1

◣	SPADKI POPRZECZNE NAWIERZCHNI
R5,00 3,15	WYMIAROWANIE
A A	PRZEKROJE TYPOWE (KONSTRUKCYJNE)
2 0+000.00	PRZEKROJE CHARAKTERYSTYCZNE
———	KRAWĘŻNIK (15x30x100cm / h=+12cm)
-----------	KRAWĘŻNIK (15x22x100cm / h=+4cm)
....	KRAWĘŻNIK (15x30x100cm / h = 0cm)
- - - - - -	OBRZEŻA CHODNIKOWE (8x30x100cm)
- - - - - -	ŚCIEK PRZYKRAWĘŻNIKOWY
▨	NAWIERZCHNIA CHODNIKA
▨	NAWIERZCHNIA ZJAZDU
🟩	TEREN ZIELONY - HUMUSOWANIE I TRAWA
🟨	DOJŚCIE DO FURTEK
▨	NAWIERZCHNIA JEZDNI ASFALTOWEJ
☒ ☒ ☒	WYCINKA DRZEW
≡	RÓW DROGOWY OTWARTY
▨	OKŁADZINA KAMIENNA NA ZAPRAWIE
BUDOWA KANALIZACJI DESZCZOWEJ	
W3	WPUSTY DESZCZOWE I PRZYKANALIKI
KD	TRASA KANALIZACJI DESZCZOWEJ
▭	ŚCIANKA CZOŁOWA
======	PRZEPUST
BUDOWA KANAŁU TECHNOLOGICZNEGO	
▭----▭	PROJEKTOWANY KANAŁ TECHNOLOGICZNY

PRACOWNIA PROJEKTOWA:		INWESTOR/ZAMAWIAJĄCY:	
Inżynieria Jerzy Sowa	ul. Kościuszki 134 32-540 Trzebinia tel. (32) 711 00 05 e-mail: biuro@jerzysowa.pl		Gmina Psary ul. Malinowicka 4 42-512 Psary

TEMAT OPRACOWANIA:

Przebudowa drogi dla zadania pn.:
"Projekt przebudowy drogi gminnej ul. Głównej w Sarnowie"

ADRES OBIEKTU:	Działki ewidencyjne: 863/2	Obręb: 0009 Sarnów	Jednostka ewidencyjna: 240106_2 Gm. Psary
STADIUM:	PROJEKT BUD-WYK.	BRANŻA:	DROGOWA
FUNKCJA:	Imię i nazwisko, nr upr. bud., spec.:	Podpis:	
PROJEKTANT	**mgr inż. Artur Kurdziel** upr. bud. nr MAP/0010/ PBD/18 w specjalności: inżynierii drogowej bez ograniczeń		
OPRACOWAŁ:	**mgr inż. Szymon Tokarz**	SKALA: 1:500	DATA: 08.2021
TEMAT RYSUNKU:	PLAN SYTUACYJNY	NR RYS. D-02	NR STR.