





OZNACZENIA

-  ŚCIANY ISTNIEJĄCE DO ZACHOWANIA
-  ŚCIANY PROJEKTOWANE DO WYKONANIA
-  ŚCIANY ISTNIEJĄCE DO WYBURZENIA
-  CZĘŚĆ BUDYNKU POZA ZAKRESEM OPRACOWANIA PROJEKTU



RZUT II PIĘTRA 1:200

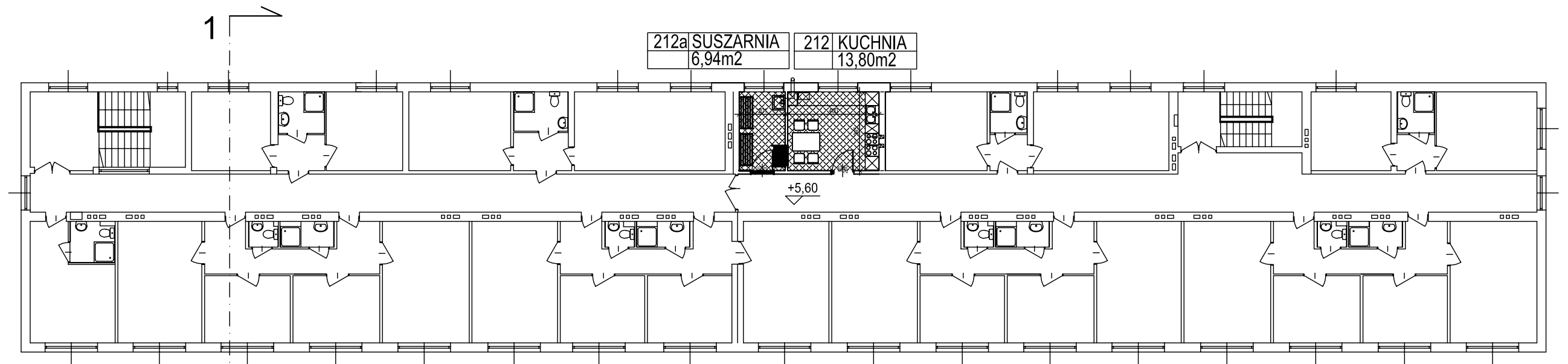
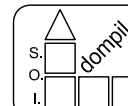

Spółdzielnia Obsługi Inwestycyjnej "Dompil"
64-920 Piła ul. Sikorskiego 33 tel/fax (67) 214-80-01

Inwestor	PAŃSTWOWA UCZELNIA Stanisława Staszica w Piłe Piła, ul.Podchorążych 10		Branża:	budowl.
Nazwa obiektu	PRZEBUDOWA BUDYNKU DOMU STUDENTA PUSS w PIŁE		Nr rysunku:	7.
Adres	PIŁA, ul. ŻEROMSKIEGO 14, działka nr 1311/1		Skala:	1:100
Nazwa rysunku	RZUT II PIĘTRA			
Projektował :	mgr inż.arch. Iwona Maciejewicz Wojtkiewicz upr. do proj. w spec. architektonicznej bez ograniczeń	Upr. nr : GP7342/1894/94	Data	05. 2021
Sprawdził :	mgr inż.arch. MACIEJ ZASADA upr. do proj. w spec. architektonicznej bez ograniczeń	138/MAOKK/17		05. 2021