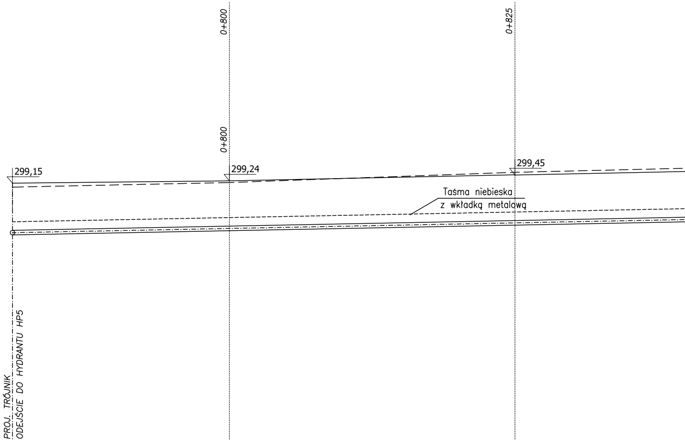

0+800
0+825
0+800
299,15
299,24
299,45
Taśma niebieska
z wkładką metalową
PROJ. TRÓJNIK
ODEJŚCIE DO HYDRANTU HP5

P.P. 290,00
[m n.p.m.]

OZNACZENIA	TR8			
RZĘDNA TERENU PROJ.	299,15	299,24	299,45	
RZĘDNA TERENU ISTN.	299,02	299,18	299,54	
RZĘDNA OSI RURY	297,45			
GŁĘBOKOŚĆ OSI RURY	1,70			
MATERIAŁ, ŚREDNICA SPADEK	PE 100RC SDR11 160x14,6			
ODLEGŁOŚCI [m]				–104,5–
DŁUGOŚĆ [m]	757,0			
KILOMETRAŻ DROGI		0+800	0+825	

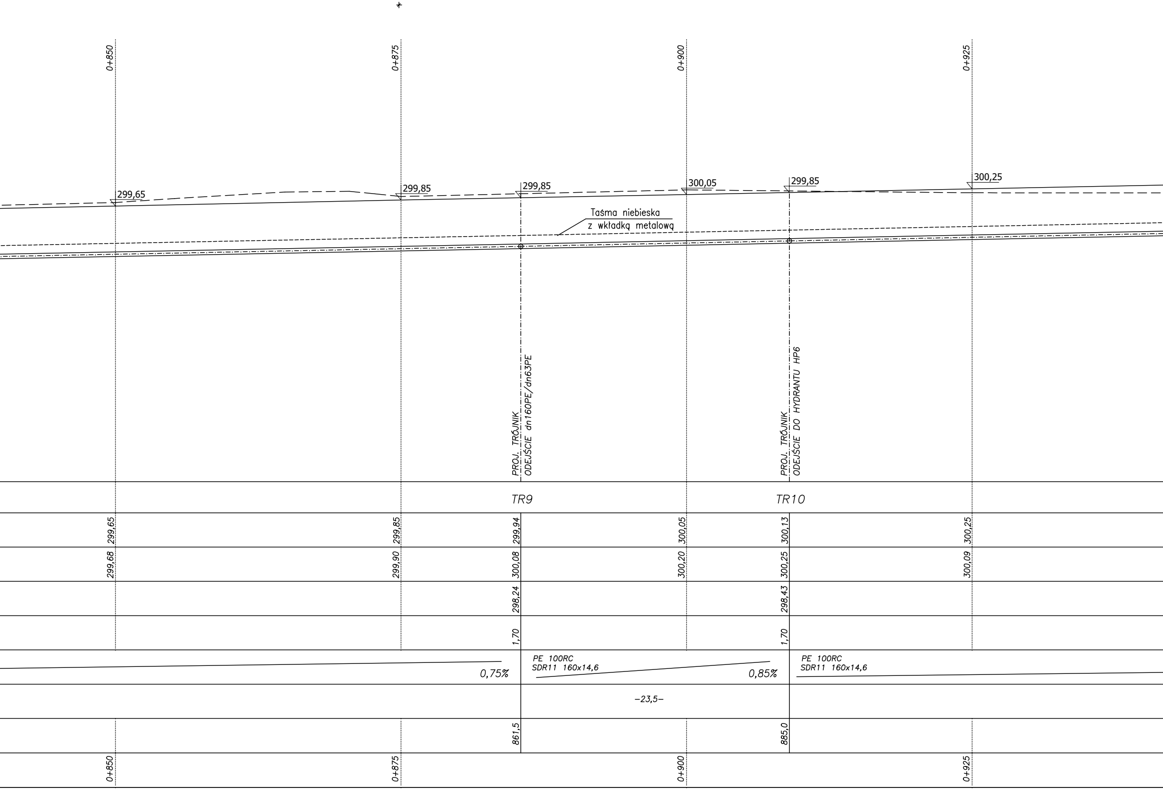
0+850
0+875
0+900
0+925
299,65
299,85
299,85
300,05
299,85
300,25
Taśma niebieska
z wkładką metalową
PROJ. TRÓJNIK
ODEJŚCIE dn160PE/dn63PE
PROJ. TRÓJNIK
ODEJŚCIE DO HYDRANTU HP6
TR9
TR10
299,65
299,85
299,94
300,05
300,13
300,25
299,68
299,90
300,08
300,20
300,25
300,09
298,24
298,43
1,70
1,70
PE 100RC
SDR11 160x14,6
PE 100RC
SDR11 160x14,6
0,75%
0,85%
-23,5-
861,5
885,0
0+850
0+875
0+900
0+925

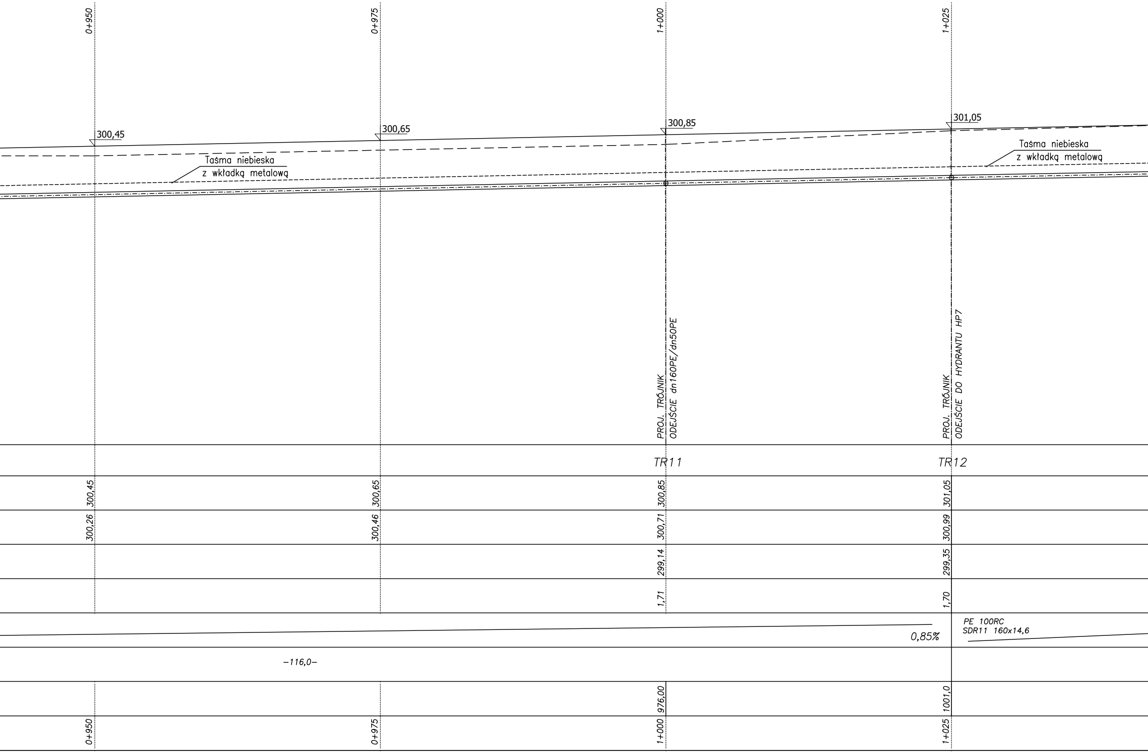
0+950
0+975
1+000
1+025
300,45
300,65
300,85
301,05
Taśma niebieska
z wkładką metalową
Taśma niebieska
z wkładką metalową
PROJ. TRÓJNIK
ODEJŚCIE dn160PE/dn50PE
PROJ. TRÓJNIK
ODEJŚCIE DO HYDRANTU HP7
TR11
TR12
300,45
300,65
300,85
301,05
300,26
300,46
300,71
300,99
299,14
299,35
1,71
1,70
PE 100RC
SDR11 160x14,6
0,85%
–116,0–
976,00
1001,0
0+950
0+975
1+000
1+025

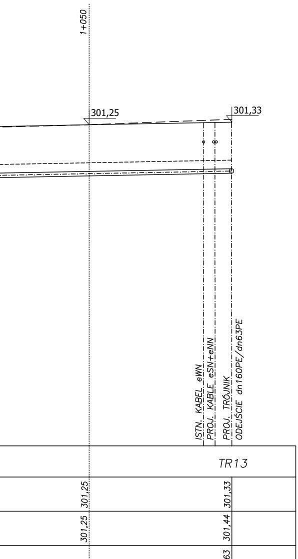
1+050
301,25
301,33
ISTN. KABEL eWN
PROJ. KABLE eSN+eNN
PROJ. TRÓJNIK
ODEJŚCIE dn160PE/dn63PE
TR13
301,25
301,33
301,25
301,44
299,63
1,70
0,75%
–37,5–
1036,0
1038,5
1+050

Inwestor:
Miejski Zarząd Dróg
ul. Wyspiańskiego 22
33-300 Nowy Sącz

Nazwa opracowania:

Budowa sieci wodociągowej w km 0+025.00 - 1+700.00 w ciągu ul. Jamnickiej w m. Nowy Sącz

Adres obiektu budowlanego: Miasto: **Nowy Sącz** Powiat: **Nowy Sącz** Województwo: **małopolskie**

Część: PROJEKT BUDOWLANY Skala: 1:100/250

Branża: Drogowa

Zespół projektowy:
projektował: mgr inż. Dariusz Sądelski
uprawnienia budowlane do projektowania
w specjalności drogowej bez ograniczeń
nr ewid. MAP-0337/PBD/17
Podpis:
sprawdził: mgr inż. Krzysztof Murzyniak
uprawnienia budowlane do projektowania
w specjalności drogowej bez ograniczeń
nr ewid. MAP-0023/PWBD/19
Podpis:

Branża: Sanitarna

Zespół projektowy:
projektował: inż. Mirosław Olszowski
uprawnienia budowlane do projektowania
w specjalności instalacyjnej bez ograniczeń
nr UAM-7342-139/91
Podpis:
sprawdził: mgr inż. Maciej Olszowski
uprawnienia budowlane do projektowania
w specjalności instalacyjnej bez ograniczeń
nr ewid. MAP/0314/PWBS/16
Podpis:

Nazwa rysunku: ROZBUDOWA SIECI WODOCIĄGOWEJ 160PE
PROFIL CZ. 3 - ODCINEK TR8 - TR13

Nr rysunku: 2.3

Nowy Sącz, Kwiecień 2023r.