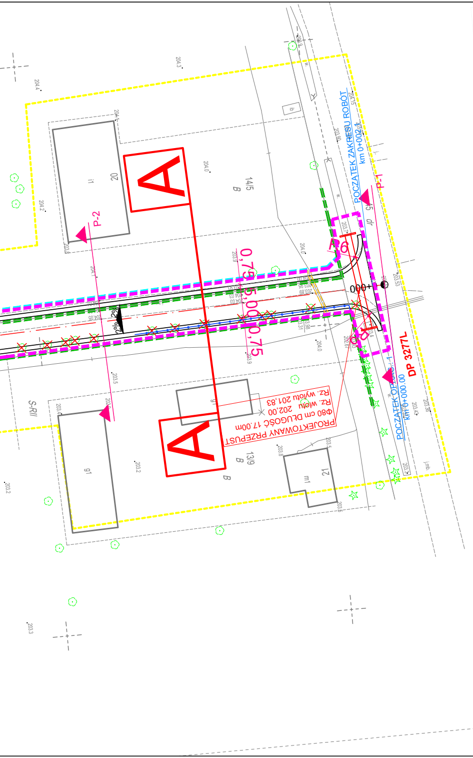
PROJEKTOWANY PRZEPUST
Φ80 cm DŁUGOŚĆ 17.00m
Rz. wlotu 202,00
Rz. wylotu 201,83
DP 3277L
POCZĄTEK OPASKI 1
km 0+000.00
POCZĄTEK ZAKRESU ROBÓT
km 0+002.4
0+000
A
A
P-1
P-2
0,75
5,00
0,75
2%
2%
13/9
B
14/5
B
B
S-RII
21
m1
g1
20
i1

MAPA DO CELÓW PROJEKTOWYCH

skala 1:500

Województwo	lubelskie
Powiat	zamojski
Jednostka Ewidencyjna:	062006_2 Miączyn
Obręb Ewidencyjny:	0002 – Frankamionka
dz. nr:	46
Nr ks.rob.	408.2023
Identyfikator zgłoszenia pracy geodezyjnej:	GKN.6640.3589.2023
Układ współrzędnych prostokątnych płaskich:	PL–2000/8
Układ wysokości:	PL–EVRF2007–NH
Granica obszaru aktualizacji mapy	

Niniejszą mapę sporządzono w oparciu o istniejącą mapę zasadniczą w postaci wektorowej w skali 1:500 uzupełnioną wektoryzacją rastra oraz pomiarem sytuacyjno–wysokościowym

Podmiot wykonujący:

GEODEZJA ZAMOŚĆ
Konrad Nowak
ul. Infułacka 1/2, 22-400 Zamość
tel. 606 746 155
NIP 922 235 98 29 REGON 060609622
geodezja-zamosc.pl

Kierownik prac:

GEODETA
Adam Posiajko
Upr. geodezyjne MGPiB Nr 10233

Zamość, dn. 16.01.2024 r.

Oświadczenie zgodnie art. 12b ust. 5a–5c Ustawa Prawo geodezyjne i kartograficzne.(Dz.U.Z 2020r poz. 276, 284, 782, 1086 z późn. zmianami.)	
Identyfikator zgłoszenia prac	GKN.6640.3589.2023
Nazwa organu służby Geodezyjnej i Kartograficznej, który otrzymał zgłoszenie prac	STAROSTA ZAMOJSKI
Numer protokołu	GKN. 6640. 3589. 2023 ;1
Data wystawienia protokołu	31.01. 2024r.

Jestem świadomy odpowiedzialności karnej za złożenie fałszywego oświadczenia.

Wykonawca prac geodezyjnych:

GEODEZJA ZAMOŚĆ
Konrad Nowak
ul. Infułacka 1/2, 22-400 Zamość
tel. 606 746 155
NIP 922 235 98 29 REGON 060609622
geodezja-zamosc.pl

Kierownik prac geodezyjnych:

GEODETA
Adam Posiajko
Upr. geodezyjne MGPiB Nr 10233

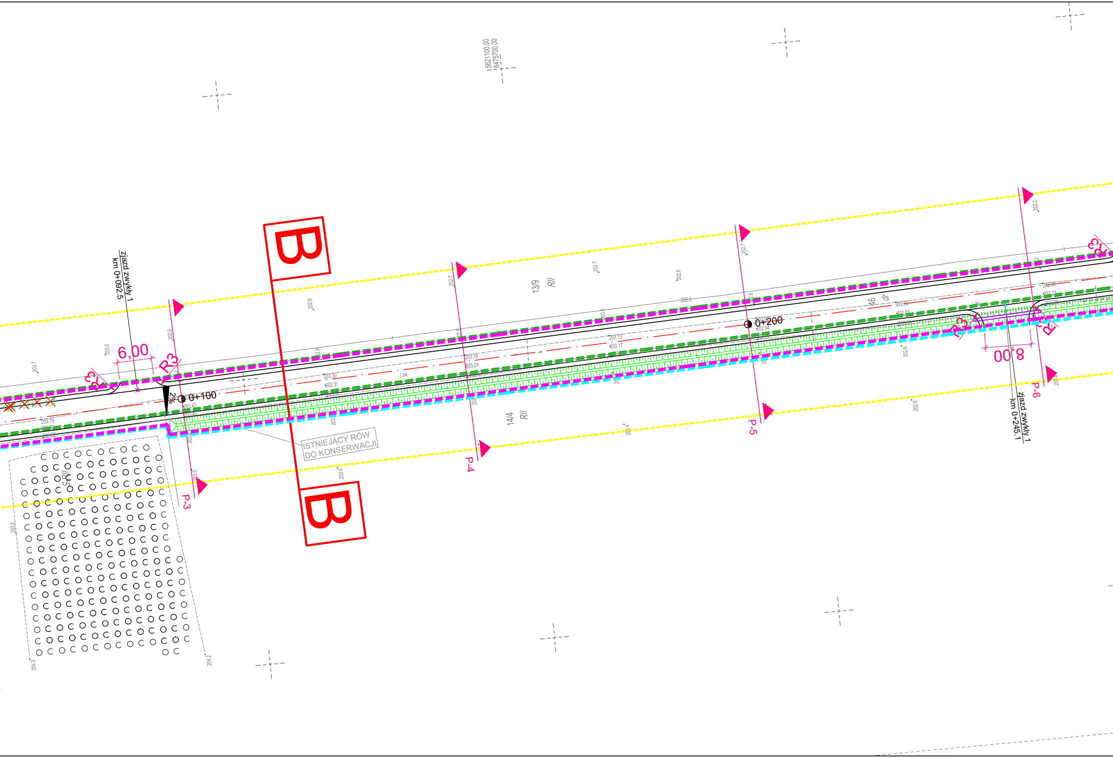

5621100.00
8475700.00
zjazd zwykły 1
km 0+092.5
6,00
R3
R3
2%
0+100
B
B
13/9
RII
14/4
RII
SRII
ISTNIEJĄCY RÓW DO KONSERWACJI
P-3
P-4
P-5
P-6
0+200
46
dr
R3
R3
8,00
zjazd zwykły 1
km 0+245.1

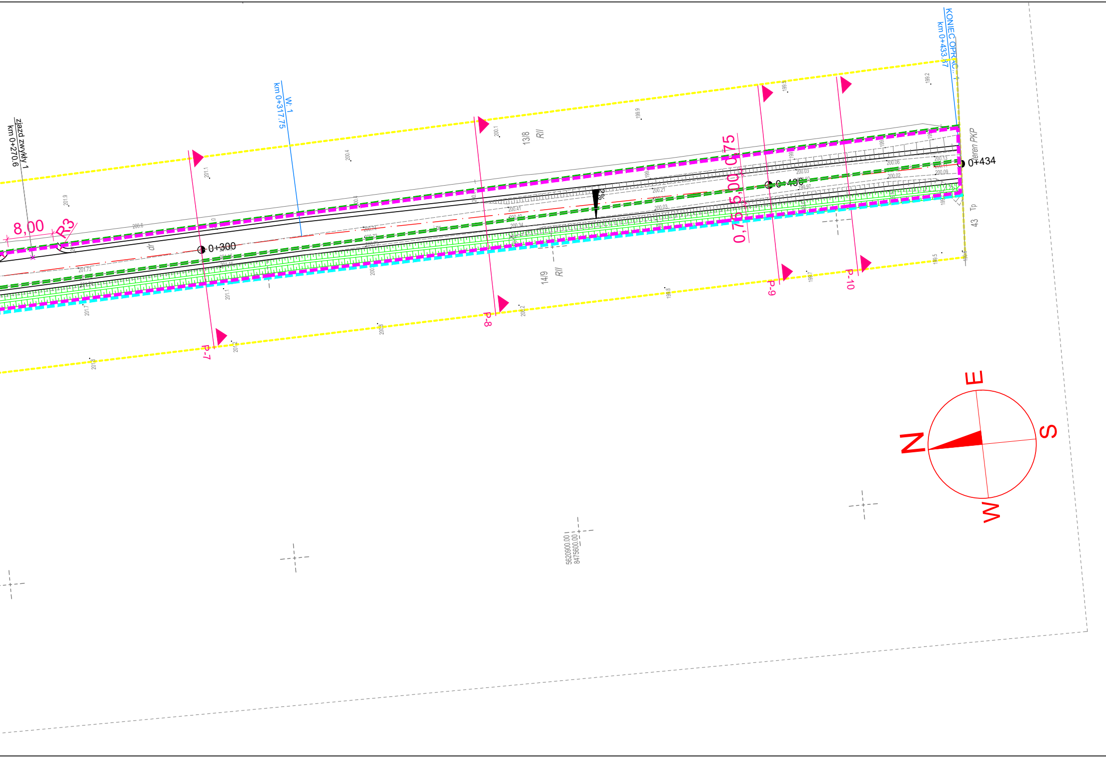
zjazd zwykły 1
km 0+270.6
W. 1
km 0+317.75
KONIEC OPR. C. 1
km 0+433.87
8,00
R3
0+300
0+400
0+434
0,75
5,00
0,75
P-7
P-8
P-9
P-10
13/8
RII
14/9
RII
teren PKP
Tp
43
dr
N
E
S
W
5620900.00
8475600.00

LEGENDA

🟩	ISTNIEJĄCA LINIA ROZGRANICZAJĄCA DROGI GMINNEJ	☒	DRZEWO DO WYCINKI
🟦	PROJEKTOWANA LINIA ROZGRANICZAJĄCA DROGI GMINNEJ	🟩	ROWY PRZYDROŻNE
🟥	ZAKRES INWESTYCJI	🟥	PROJEKTOWANY PRZEPUST FI 800
—	PROJEKTOWANA KRAWĘDŹ JEZDNI	🟪	PRZEPUST FI 500 POD ZJAZDEM
🟨	RURA OSŁONOWA - SIEĆ TELETECHNICZNA		
○—○	OGRODZENIE DREWNIANE DO ROZBIÓRKI		

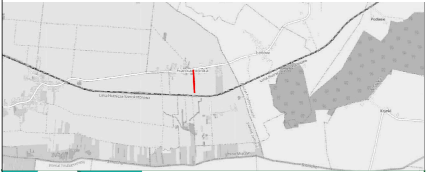
Podlesie
Łotów
Frankamionka
Linia Hutnicza Szerokotorowa
Linia Hutnicza Szerokotorowa
powiat hrubieszowski
powiat zamojski
Krynki
gmina Miączyn
powiat hrubieszowski
Siniocha
Siniocha

MAKO CONSULTING
ul. Peowiaków 9/27
22-400 Zamość
www.makoconsulting.com.pl

INWESTOR:	WÓJT GMINY MIĄCZY, MIĄCZYN 107, 22-455 MIĄCZYN			
ADRES OBIEKTU BUDOWLANEGO:	DROGA GMINNA W MIEJSCOWOŚCI FRANKAMIONKA GMINA MIĄCZYN, POWIAT ZAMOJSKI, WOJEWÓDZTWO LUBELSKIE			
IDENTYFIKATORY DZIAŁEK EWIDENCYJNYCH:	062006_2.0002.45, 062006_2.0002.46, 062006_2.0002.14/5,062006_2.0002.14/4, 062006_2.0002.14/9			
TYTUŁ OPRACOWANIA:	BUDOWA DROGI GMINNEJ W MIEJSCOWOŚCI FRANKAMIONKA			
TREŚĆ OPRACOWANIA:	**PLAN SYTUACYJNY**			PODPIS:
PROJEKTANT	MGR INŻ. DAMIAN ŁOKAJ	LUB/0149/PWOD/11		
PROJEKTANT SPRAWDZAJĄCY	MGR INŻ. ROBERT GLEŃ	LUB/0267/PWBD/20		
ASYSTENT	INŻ. MARLENA KOBOJEK			
SPECJALNOŚĆ	INŻYNIERYJNA DROGOWA	DATA 15.03.2024	SKALA 1:500	NR RYS. 1