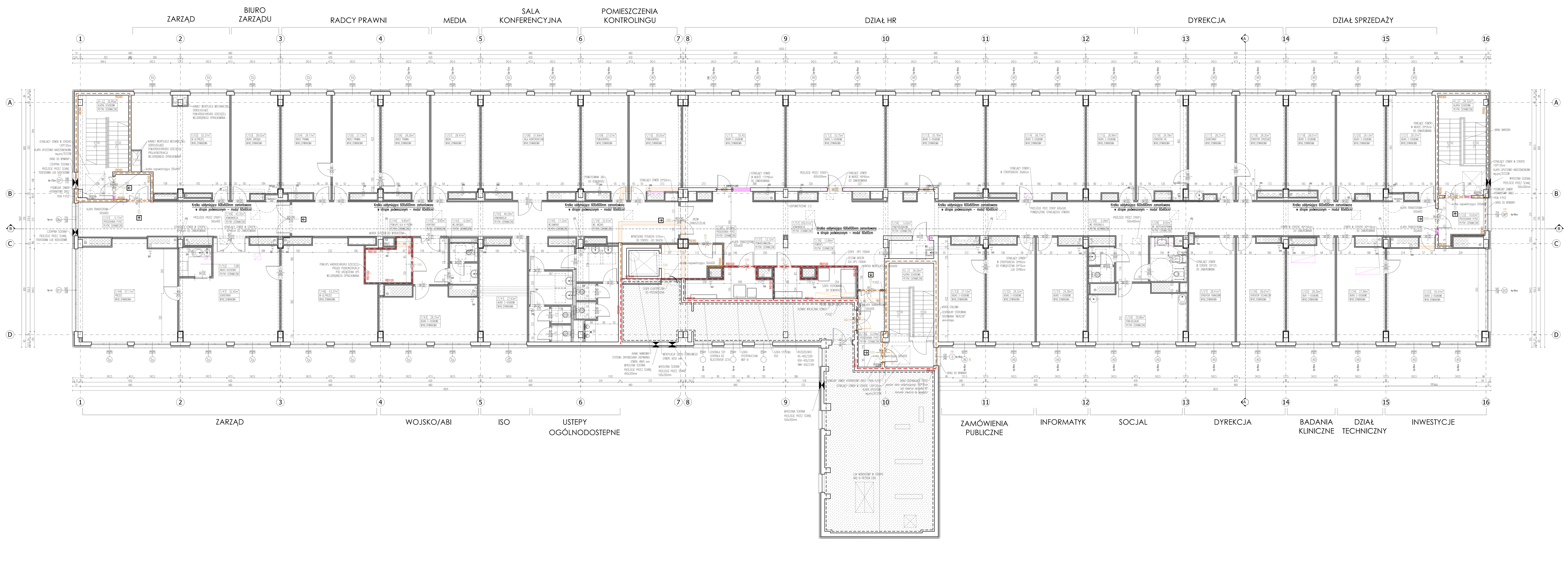

ZESTAWIENE POMIESZCZEŃ

Nr	Rodzaj pomieszcz.	Posadzka	Pow. [m2]	H pom. [cm]
7/ 01	PRZEDSIONEK P.POŻ	płytki ceramiczne	3.78	350
7/ 02	BIURO W-CE PREZESA	wykładzina dywanowa	38.26	350
7/ 03	BIURO ZARZĄDU	wykładzina dywanowa	20.91	350
7/ 04	RADCY PRAWNI	wykładzina dywanowa	21.31	350
7/ 05	RADCY PRAWNI	wykładzina dywanowa	20.26	350
7/ 06	RADCY PRAWNI	wykładzina dywanowa	20.64	350
7/ 07	MEDIA	wykładzina dywanowa	20.79	350
7/ 08	SALA KONFERENCYJNA	wykładzina dywanowa	42.14	260
7/ 09	BIURO 2-OSOBOWE -POM.KONTROLI	wykładzina dywanowa	19.78	260
7/ 10	BIURO 2-OSOBOWE -POM.KONTROLI	wykładzina dywanowa	21.95	260
7/ 11	BIURO 5-OSOBOWE- DZIAŁ HR	wykładzina dywanowa	40.51	304
7/ 12	BIURO 5-OSOBOWE- DZIAŁ HR	wykładzina dywanowa	39.26	304
7/ 13	BIURO 5-OSOBOWE- DZIAŁ HR	wykładzina dywanowa	40.75	304
7/ 14	BIURO 5-OSOBOWE- DZIAŁ HR	wykładzina dywanowa	42.93	304
7/ 15	BIURO 2-OSOBOWE- DZIAŁ HR	wykładzina dywanowa	21.17	260
7/ 16	DYREKTOR DZIAŁU HR	wykładzina dywanowa	21.76	260
7/ 17	SEKRETARIAT	wykładzina dywanowa	20.61	260
7/ 18	DYREKTOR DZIAŁU SPRZEDAŻY	wykładzina dywanowa	20.60	260
7/ 19	BIURO 3-OSOBOWE- DZIAŁ SPRZEDAŻY	wykładzina dywanowa	20.47	260
7/ 20	BIURO 3-OSOBOWE- DZIAŁ SPRZEDAŻY	wykładzina dywanowa	21.28	260
7/ 21	BIURO 2-OSOBOWE- DZIAŁ SPRZEDAŻY	wykładzina dywanowa	21.45	260
7/ 22	PRZEDSIONEK P.POŻ	wykładzina dywanowa	7.76	280
7/ 23	BIURO 2-OSOBOWE- DZIAŁ INWESTYCJI	wykładzina dywanowa	40.52	260
7/ 24	BIURO 2-OSOBOWE- DZIAŁ TECHNICZNY	wykładzina dywanowa	20.44	260
7/ 25	BIURO 1-OSOBOWE- BADANIA KLINICZNE	wykładzina dywanowa	20.67	260
7/ 26	DYREKTOR DZIAŁU TECHNICZNEGO	wykładzina dywanowa	20.95	260
7/ 27	DYREKTOR DZIAŁU FINANSOWEGO	wykładzina dywanowa	20.75	260
7/ 28	WC-NIEPEŁNOSPRAWNI/ DAMSKI	płytki ceramiczne	6.52	250
7/ 29	POMIESZCZENIE SOCJALNE	płytki ceramiczne	21.81	260
7/ 30	WC.MĘSKIE	płytki ceramiczne	3.86	250
7/ 31	BIURO 1-OSOBOWE- INFORMATYK	wykładzina dywanowa	21.46	260
7/ 32	BIURO 3-OSOBOWE- ZAMÓWIENIA PUBLICZNE	wykładzina dywanowa	20.69	260
7/ 33	BIURO 3-OSOBOWE- ZAMÓWIENIA PUBLICZNE	wykładzina dywanowa	19.83	260
7/ 34	POMIESZCZENIE PORZĄDKOWE	płytki ceramiczne	3.66	250
7/ 35	PRZEDSIONEK P.POŻ	płytki ceramiczne	8.47	280
7/ 36	POMIESZCZENIE UPS DLA VII PIĘTRA	płytki ceramiczne	10.12	250
7/ 37	POMIESZCZENIE TECHNICZNE	płytki ceramiczne	8.85	250
7/ 38	PRZEDSIONEK P.POŻ	płytki ceramiczne	7.81	280
7/ 39	WC. MĘSKIE	płytki ceramiczne	16.37	250
7/ 40	WC. DAMSKIE	płytki ceramiczne	12.65	250
7/ 41	BIURO 2-OSOBOWE- ISO	wykładzina dywanowa	20.19	250
7/ 42	WC. ZARZĄDU	płytki ceramiczne	4.81	350
7/ 43	BIURO 2-OSOBOWE- WOJSKO/ABI	wykładzina dywanowa	20.57	350
7/ 44	POMIESZCZENIE UPS DLA VI PIĘTRA	płytki ceramiczne	7.20	250
7/ 45	KORYTARZ	płytki ceramiczne	7.01	350-250
7/ 46	BIURO W-CE PREZESA	wykładzina dywanowa	38.98	350
7/ 47	SEKRETARIAT	wykładzina dywanowa	38.31	350
7/ 48	BIURO PREZESA	wykładzina dywanowa	41.72	350
7/ 49	KOMUNIKACJA	płytki ceramiczne	31.67	350
7/ 50	KOMUNIKACJA	płytki ceramiczne	33.81	350
7/ 51	KOMUNIKACJA	płytki ceramiczne	146.11	350-250
7/52	ANEKS KUCHENNY	płytki ceramiczne	3,9800	250
K1	KLATKA SCHODOWA	płytki ceramiczne	18.85	280
K2	KLATKA SCHODOWA	płytki ceramiczne	20.72	280
K3	KLATKA SCHODOWA	płytki ceramiczne	20.64	280
		Suma	1287,8600	

ZABEZPIECZENIA PRZECIW POŻAROWE VII PIĘTRA BLOKU "A"

VII PIĘTRA BLOKU "A" OBJĘTE OPRACOWANIE ZAKWALIFIKOWANO DO KATEGORII ZAGROŻENIA LUDZI ZLIII I KLASY ODPORNOŚCI POŻAROWEJ "B"

LEGENDA

	ŚCIANY ODDZIELENIA POŻAROWEGO ODPORNOSCI 120 MIN
	ŚCIANY ODDZIELENIA POŻAROWEGO ODPORNOSCI 60 MIN
	DROGA EWAKUACYJNA
XXX / XXX EIXX	OZNACZENIE DRZWI
XXX / XXX Hp=XX EIXX	OZNACZENIE OKIEN
65x70x25cm HP25	HYDRANTY HP25
22x35x70cm DN52	ZAWÓR HYDRANTOWY DN52
	CZEŚĆ NIEOBJĘTA OPRACOWANEM
	ISTNIEJĄCE ŚCIANY BUDYNKU
	PROJEKTOWANE ŚCIANY
	PROJEKTOWANE ŚCIANY DZIAŁOWE Z PŁYT GIPSOWO-WŁÓKNOWYCH
	ŚCIANY DO WYBURZENIA
	ŚCIANY DO ZAMUROWANIA
+XX.XX (WYK) +XX.XX (KON)	POZIOM WARSTWY WYKOŃCZENIOWEJ I POZIOMU KONSTRUKCJI-RZUT
3%	OZNACZENIE SPADKÓW
X/XX #### XXXX XXXX	OPIS POMIESZCZENIA Z POWIERZCHNIA
	ISTNIEJĄCY PION WENTYLACJI GRAWITACYJNEJ
	PION WENTYLACJI GRAWITACYJNEJ ZE WSPOMAGANIEM MECHANICZNYM
	DROGA EWAKUACYJNA

UWAGI:

1. PROJEKTOWANE KANAŁY WENTYLACJI GRAWITACYJNEJ POMIESZCZEŃ NALEŻY WYPROWADZIĆ WEWNĄTRZ ISTNIEJĄCYCH SZACHTÓW INSTALACYJNYCH PONAD DACH BUDYNKU I ZAKOŃCZYĆ HYBRYDOWYMI NASADAMI KOMINOWYMI TYPU TURBOWENT TULIPAN.
2. W CELU ZAPEWNIENIA NAWIEWU ŚWIEŻEGO POWIETRZA DO POMIESZCZEŃ W OKNACH NALEŻY ZAMONTOWAĆ HIGROSTEROWANE NAWIEWNIKI OKIENNE.

HELITECH Sp. z o.o.
●tel.: 22 378 49 71 ● fax: 22 378 49 72
● web: www.helitech.pl

jednostka projektowa: HELITECH Sp. z o.o
ul. Szczęsna 7B lok. 18 ; 02 - 454 Warszawa

BSIPSZ
BIURO STUDIÓW I PROJEKTÓW SŁUŻBY ZDROWIA
tel.: 71 355 73 66 ● fax: 71 355 74 31 ● e-mail: poczta@bsipsz.pl ● web: www.bsipsz.pl

jednostka projektowa współpracująca: BIURO STUDIÓW I PROJEKTÓW SŁUŻBY ZDROWAIA WE WROCŁAWIU Sp. z o.o
pl. Solidarności 1/3/5 ; 53 - 661 Wrocław

inwestor: COPERNICUS PODMIOT LECZNICZY SP. z o.o.
ul. Nowe Ogrody 1 - 6 ; 80 - 803 Gdańsk

obiekt: SZPITAL SPECJALISTYCZNY W GDAŃSKU - ZASPIE
im. św. Wojciecha
Aleja Jana Pawła II 50 ; 80 - 462 Gdańsk

temat: PRZEBUDOWA VII PIĘTRA BLOKU "A" SPECJALISTYCZNEGO SZPITALA IM. ŚW. WOJCIECHA W GDAŃSKU Z PRZEZNACZENIEM NA POMIESZCZENIA ADMINISTRACYJNO - BIUROWE SZPITALA
Aleja Jana Pawła II 50 ; 80 - 462 Gdańsk

BRANŻE:

architektura:		nr uprawnień:	podpisy:
projektant:	mgr inż. arch. Gerard Paździor	401 / 74 / Wm	
współpraca:	mgr inż. arch. Magdalena Łagowska		
współpraca:	mgr inż. arch. Michał Urbański		
sprawdzający:	mgr inż. arch. Ryszard Spławski	171 / 67	

temat rysunku: RZUT VII PIĘTRA BLOKU A

stadium: PROJEKT BUDOWLANY
branża: ARCHITEKTURA
data: 06.2015
skala: 1:100
nr rysunku: A_01