

Budynek 7

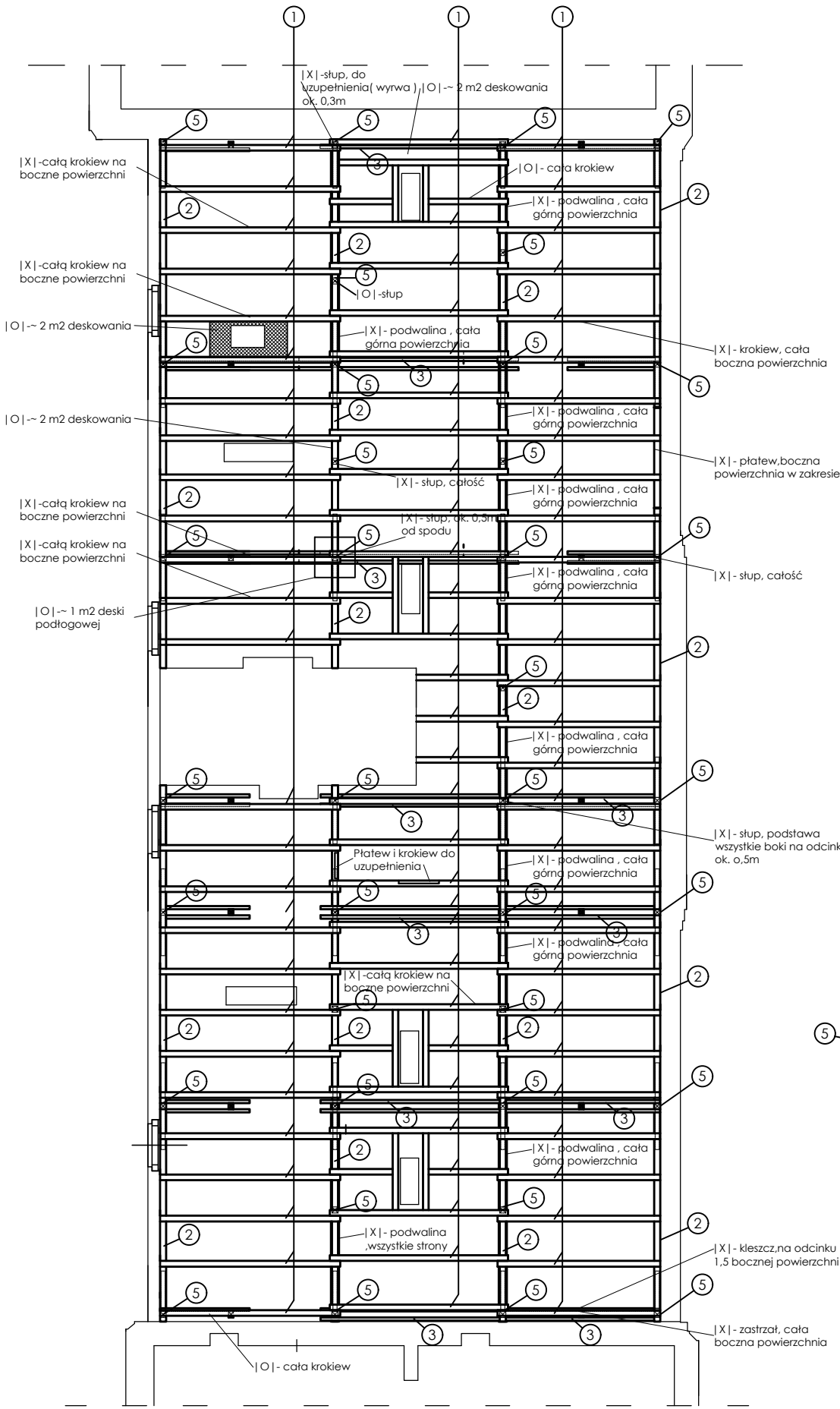

Budynek 5

- ELEMENTY KONSTRUKCYJNE
WIĘZBY DACHOWEJ :
- 1 : KROKIEW 16x14 cm
 - 2 : PŁATWIE 16x16 cm
 - 3 : KLESZCZE 8x17 cm
 - 4 : ZAŚTRZAŁ 16x16 cm
 - 5 : SŁUP 16x16 cm
 - 6 : MIECZE 10x14 cm
 - 7 : PODWALINA 20x25 cm

OZNACZENIA ELEMENTÓW PRZEZNACZONYCH DO NAPRAWY/ WYMIANY

| X | - ELEMENT PRZEZNACZONY DO OKORONOWANIA I MONTAŻU NAKŁADEK

| O | - ELEMENT PRZEZNACZONY DO WYMIANY

UWAGA

30 % PODŁOGI Z DESEK PRZEZNACZONA DO WYMIANY

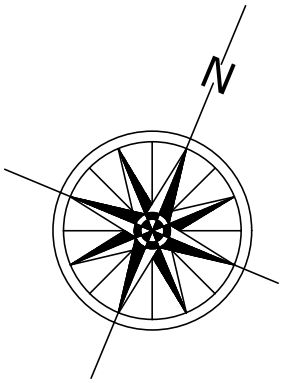
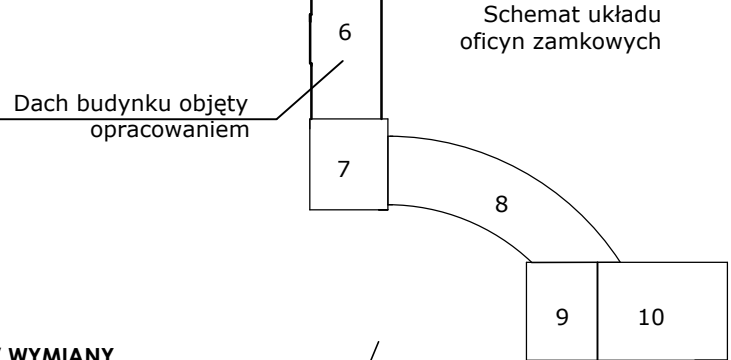
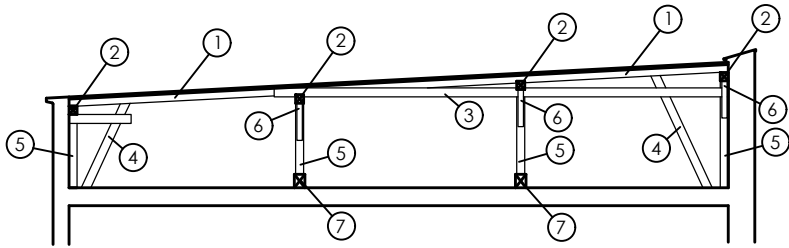

- UWAGA : WSZYSTKIE WYMIARY SPRAWDZIĆ W NATURZE
1. Roboty budowlano-instalacyjne muszą być prowadzone z równoległą koordynacją międzybranżową. Przed przystąpieniem do robót wykonawca powinien zapoznać się z całością dokumentacji branżowej.
 2. W sprawach nieokreślonych dokumentacją obowiązującą :
 - warunki techniczne wykonania i odbioru robót budowlano-montażowych normy Polskiego Komitetu Normalizowanego.
 - instrukcje, wytyczne, świadectwa dopuszczenia, atesty Instytutu Techniki Budowlanej
 - warunki techniczne producentów i dostawców materiałów budowlano instalacyjnych.
 3. Wymiary wszystkich elementów konstrukcyjnych budynku oraz ich usytuowanie muszą zostać przez wykonawcę sprawdzone.
 4. Wątpliwości i niezgodności należy wyjaśnić z projektantem obiektu.
 5. W przypadku jakichkolwiek niezgodności z założeniami przyjętymi w projekcie należy niezwłocznie zawiadomić projektanta.

BIURO INŻYNIERSKIE

Michał Izdorek

ul. Leszczyńska 53d/4

64-115 Świąciechowa

email: izdorek.michal@gmail.com

tel:502-721-715

Biuro : Leszno 64-100, ul. Chociszewskiego 12

Investor :

Powiat Leszczyński

64-100 Leszno

Plac Kościuszki 4b

Zamawiający :

Starostwo Powiatowe w Lesznie

64-100 Leszno

Plac Kościuszki 4b

Temat :

Ekspertryza techniczna konstrukcji dachów w budynkach

Specjalnego Ośrodka Szkolno-Wychowawczego im. Fr. Ratajczaka w Rydzynie

Adres inwestycji :

64-130 Rydzyna, Plac Zamkowy 2, działka nr 251/12

Nazwa rysunku :

Rzut więzby

Nr rysunku :

K-7

Budynek numer:

6

Data :

04/2020

Skala :

Opracował:

mgr inż. MICHAŁ IZDOREK

Uprawnienia budowlane do projektowania w specjalności konstrukcyjno-budowlanej bez ograniczeń nr ewid. WKP/0236/P00K/12

Podpis

Stadium opracowania :

Ekspertryza budowlana

Nr strony :

35