

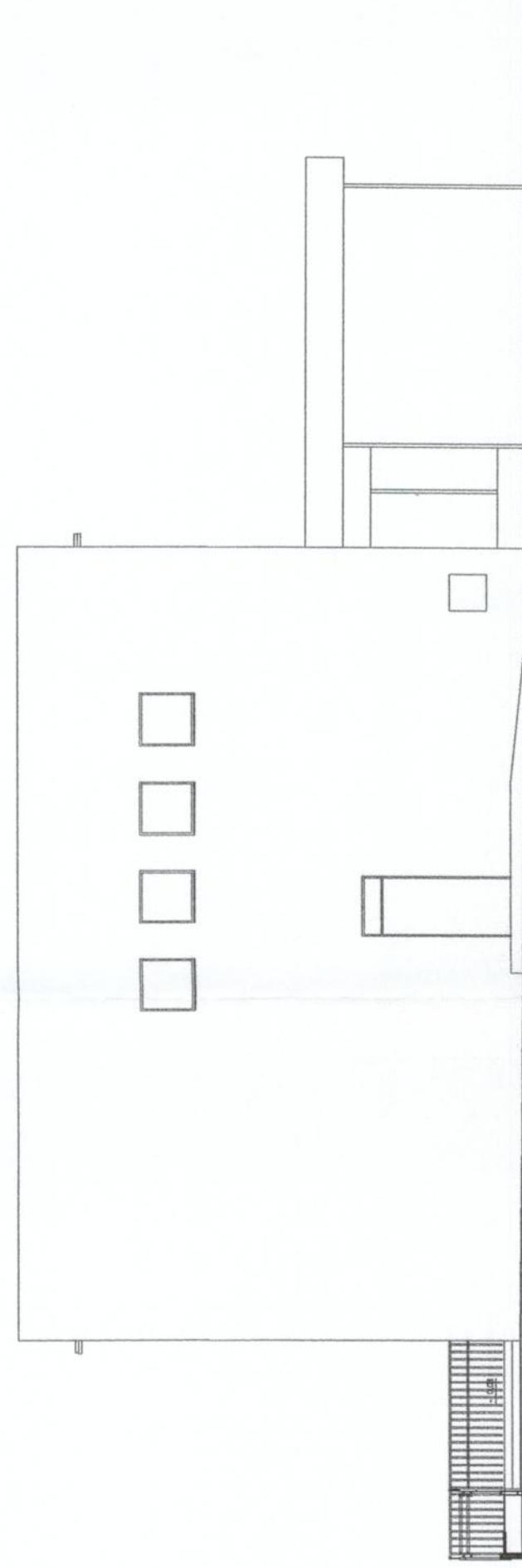

ELEWACJA PÓŁNOCNA



ELEWACJA WSCHODNIA

ZESPÓŁ USZUG PROJEKTOWYCH		NR RYS: 5	
 W. Politeński 97-400 Belchatów ul. Piłsudskiego 15 tel/fax: (0-44) 633-34-34			
OBIEKT	PRZEBUDOWA I REMONT BUDYNKU ŻŁOBKA MIEJSKIEGO „JAS I MAŁGOSIA” W BELCHATOWIE	NR RYS:	5
ADRES	dz. nr ewid. 398/1, obręb 10, miasto Belchatów ; osiedle 1-go Maja	SKALA	1:100
PRZEDMIOT	ELEWACJE	DATA	popis
PROJEKTANT	mgr inż. arch. Małgorzata Suchonka	NR UPR.	41/R-1561/L01A/08
SPRACOWNIA	mgr inż. arch. Marek Karolczyk	NR UPR.	7/R-1281/L01A/07
PROJEKTANT	inż. Wiesław Politeński	NR UPR.	GT-1-10220/(66)76
SPRACOWNIA	inż. Andrzej Tokaj	NR UPR.	13779/WMH
ASYSTENT	mgr inż. arch. Beata Kubiś Dąbka	NR UPR.	