Województwo: podkarpackie
Jednostka ewidencyjna: 181704_2, Komańcza
Obręb: 0009, Kulaszne

MAPA DO CELÓW PROJEKTOWYCH

SKALA 1:500

Układ odniesienia: PL-ETRF89, układ wsp. płaskich: PL-2000 strefa

Projekt Budowlany: „Budowa Budynku Biurowo – Kancelaryjnego Leśnictwa Szczawne wraz z Budową Zbiornika Bezodpływowego na scieki bytowe dz. nr 309/1 w miejscowości Szczawne gmina Komańcza"	**Strona :** 31
PROJEKT ZAGOSPODAROWANIA DZIAŁKI NR 309/13 w miejscowości Kulaszne	**Skala 1: 500**
	Data :
Inwestor : Nadlesnictwo Lesko Łączki 8, 38-600 Lesko **Wykonał :**	**Grudzień 2019**

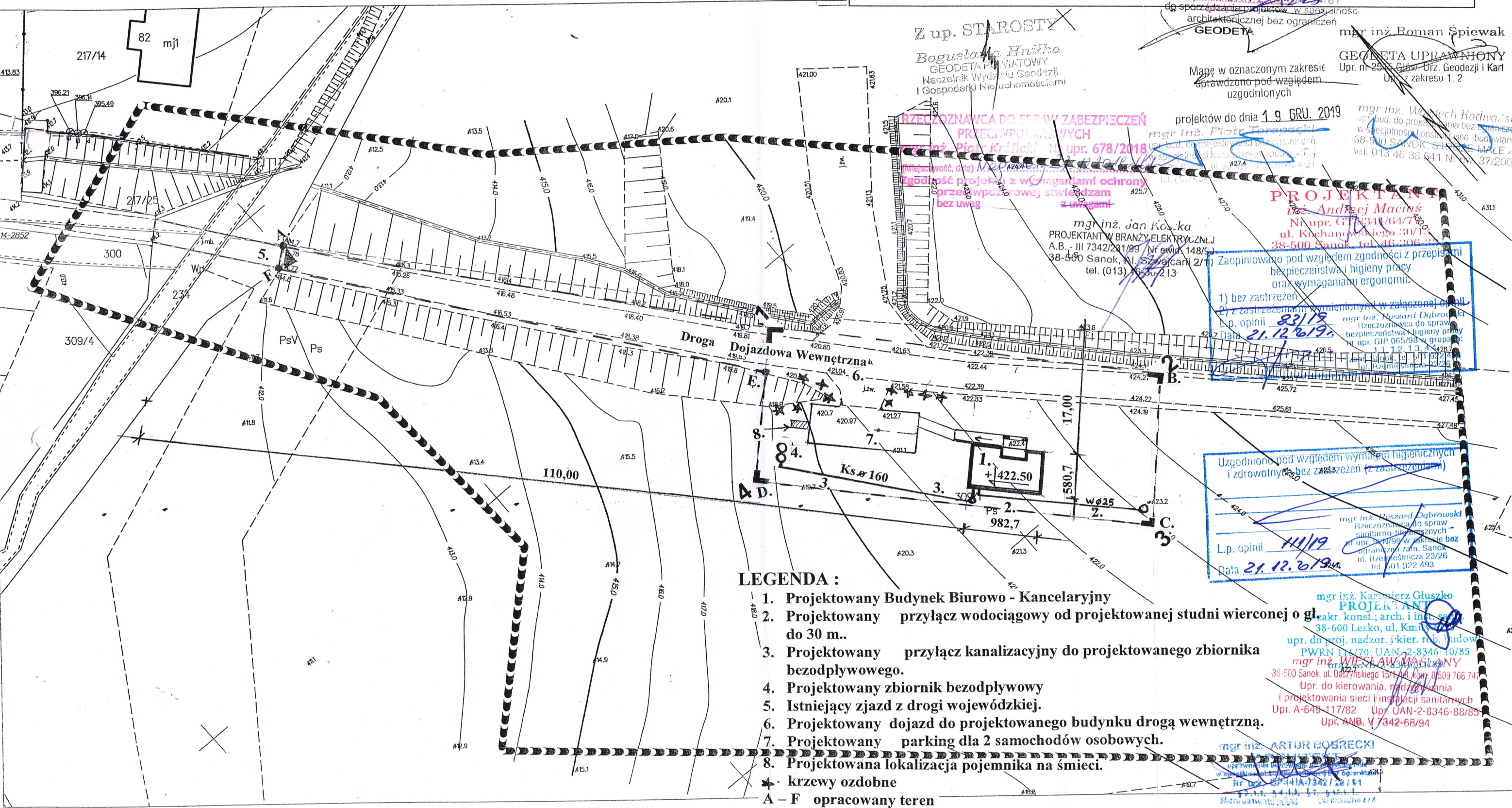

LEGENDA :

1. Projektowany Budynek Biurowo - Kancelaryjny
2. Projektowany przyłącz wodociągowy od projektowanej studni wierconej o gł. do 30 m..
3. Projektowany przyłącz kanalizacyjny do projektowanego zbiornika bezodpływowego.
4. Projektowany zbiornik bezodpływowy
5. Istniejący zjazd z drogi wojewódzkiej.
6. Projektowany dojazd do projektowanego budynku drogą wewnętrzną.
7. Projektowany parking dla 2 samochodów osobowych.
8. Projektowana lokalizacja pojemnika na śmieci.

✱ krzewy ozdobne

A – F opracowany teren