

Przedsiębiorstwo Wodociągów i Kanalizacji Sp. z o.o.
ul. Tęczowa 2, 12-200 Pisz

1/ZPU/2024

ODPOWIEDŹ NA ZAPYTANIE NR 1
DO TREŚCI SPECYFIKACJI WARUNKÓW ZAMÓWIENIA

dotyczy: postępowania o udzielenie zamówienia publicznego prowadzonego w trybie przetargu nieograniczonego na podstawie art. 132 ustawy z dnia 11 września 2019 roku Prawo zamówień publicznych (Dz.U. z 2024 r. poz. 1320 z późn. zm.), zwanej dalej „ustawą” pn.: „Świadczenie usług odbioru i zagospodarowania odpadów”.

Do Zamawiającego w dniu 27 października 2024 r. wpłynęło zapytanie nr 1 dotyczące treści Specyfikacji Warunków Zamówienia (zwanej dalej „SWZ”). Zamawiający na podstawie art. 135 ust. 2 oraz art. 135 ust. 6 ustawy udziela odpowiedzi:

ZAPYTANIE NR 1:

1. Prosimy o udostępnienie zdjęć odpadów.
2. Jaka jest średnia waga ładunku na naczepę typu ruchoma podłoga (90m3) ?
3. Jaka jest średnia waga ładunku na naczepę typu wanna (50m3?) ?
4. Czy zamawiający wymaga podstawienia kontenerów?
5. Czy zamawiający będzie oczekiwał dokumentów DPR?

ODPOWIEDŹ DO ZAPYTANIA NR 1:

Ad 1.



Zadanie nr 1



Zadanie nr 2



Zadanie nr 3



Zadanie nr 4



Zadanie nr 5



Zadanie nr 6



Zadanie nr 7

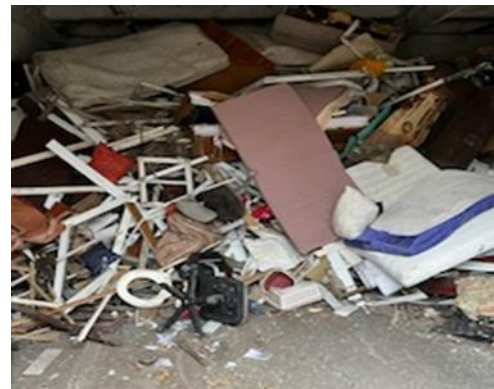

Zadanie nr 8

Ad 2. Średnia waga załadunku na naczepę typu ruchoma podłoga wynosi dla:

- 1) Zadania nr 1 - 20 Mg,
- 2) Zadania nr 2 - 5 Mg,
- 3) Zadania nr 3 - 20 Mg,
- 4) Zadania nr 4 - 5 Mg,
- 5) Zadania nr 5 - 10 Mg,
- 6) Zadania nr 6 - 18 Mg,
- 7) Zadania nr 7 - 0,15 Mg,
- 8) Zadania nr 8 - 10 Mg.

Ad 3. Średnia waga załadunku na naczepę typu wanna wynosi dla:

- 1) Zadania nr 1 - 10 Mg,
- 2) Zadania nr 2 - 2,5 Mg,
- 3) Zadania nr 3 - 10Mg,
- 4) Zadania nr 4 - 2, 5 Mg,
- 5) Zadania nr 5 - 5Mg,
- 6) Zadania nr 6 - 9 Mg,
- 7) Zadania nr 7 - 0,15 Mg,
- 8) Zadania nr 8 - 5 Mg.

Ad 4. Zamawiający nie wymaga podstawienia kontenerów.

Ad 5. Zamawiający nie wymaga dokumentów DPR . Zamawiający wymaga informacji dotyczącej zagospodarowania odpadów w danym roku.

Zamawiający informuje, iż wyjaśnienie nie modyfikuje treści SWZ, w związku z powyższym nie jest konieczne przedłużenie terminu składania ofert, który upływa z dniem **29 listopada 2024 r.** o godzinie 10:00.

Niniejsze wyjaśnienie służy interpretacji i doprecyzowaniu postanowień SWZ. Zamawiający, jak i Wykonawcy, są związani niniejszym wyjaśnieniem w równym stopniu, jak treścią SWZ.

ZATWIERDZAM
DYREKTOR
Leszek Jerzy Leniec

Pisz, dnia 29 października 2024 r.