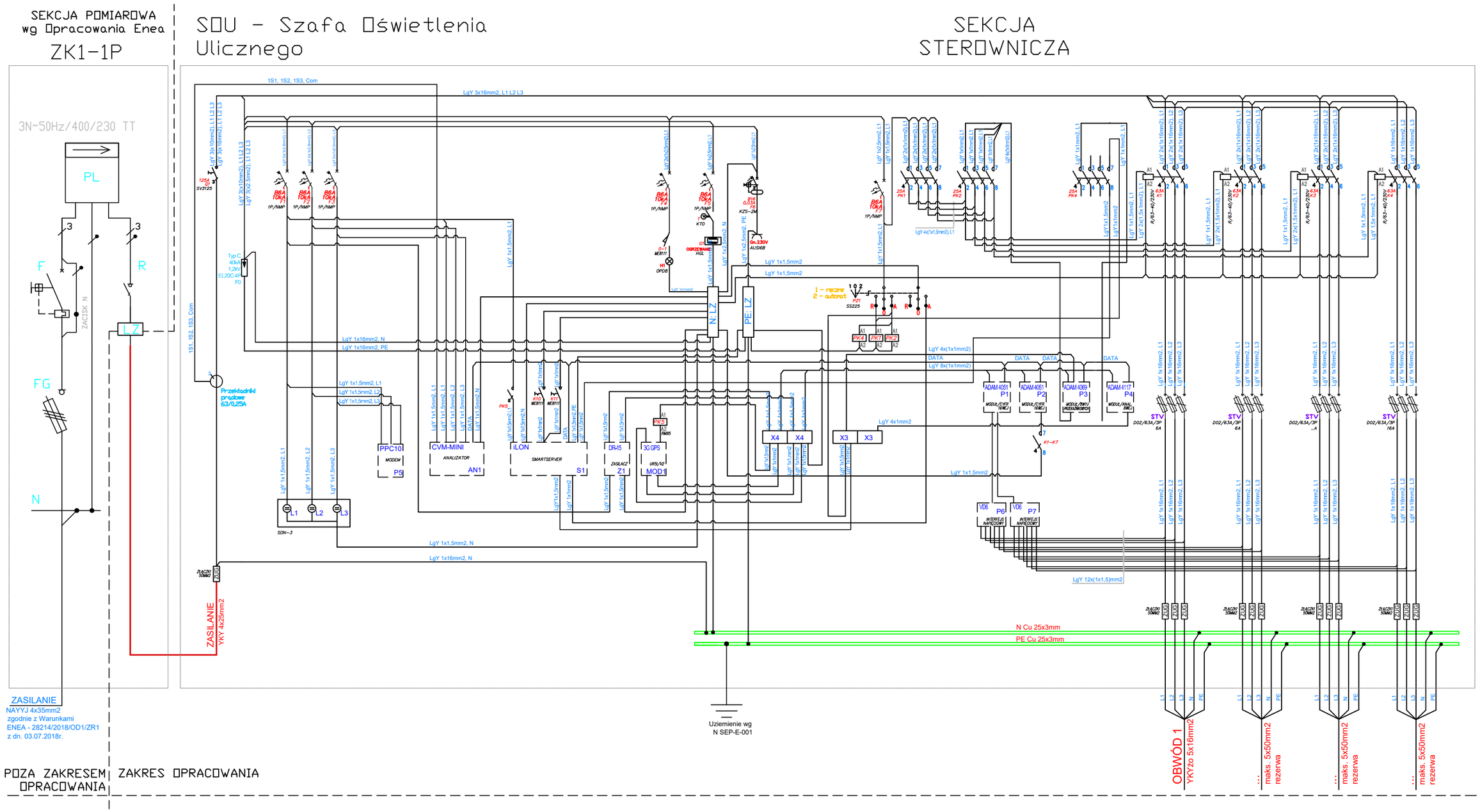

TEMAT:	RYSUNEK:
BYDGOSKI WĘZEŁ WODNY - REWITALIZACJA BULWARÓW I NABRZEŻY BRDY ODCINEK IVA OD MOSTU BERNARDYŃSKIEGO DO UL. UROCZEJ	Schemat ideowy szafki oświetleniowej SO
ADRES:	PROJEKTANT:
BYDGOSZCZ OBRĘB 148 DZ. NR 12/2, 13/2, 14/1, 18/4, 20/2, 23/5, 25/2, 27, 53, 67, 68, 69, 70, 71, 72/1, 72/2, 88, 92 OBRĘB 149 DZ. NR 14/3, 14/9, 58, 59, 60, 72, 73, 76	mgr inż. Zenon Łupkowski upr. nr GP-KZ-7342/16/94
INWESTOR:	SPRAWDZAJĄCY:
MIASTO BYDGOSZCZ UL. JEZUICKA 1 85-102 BYDGOSZCZ	inż. Barbara Palicka upr. nr 7210/12/76

FAZA:	BRANŻA:	
P.W.	ELEKTRYCZNA	
SKALA:	MIEJSCE I DATA:	NR RYS:
-	SZCZECIN 01.2019	1/1

arplan pracownia projektowa
70-331 Szczecin al. Piastów 8/8c
mail: rafal.antonowicz@op.pl tel. 602 499 988

PRAWA AUTORSKIE ZASTRZEŻONE.
PROJEKT TEN JEST CHRONIONY PRAWEM ZGODNIE Z USTAWĄ O PRAWIE AUTORSKIM. KOPIOWANIE, POWIELANIE, ODSTĘPOWANIE I DOKONYWANIE ZMIAN BEZ ZGODY AUTORA JEST ZABRONIONE I PODLEGA KARZE.