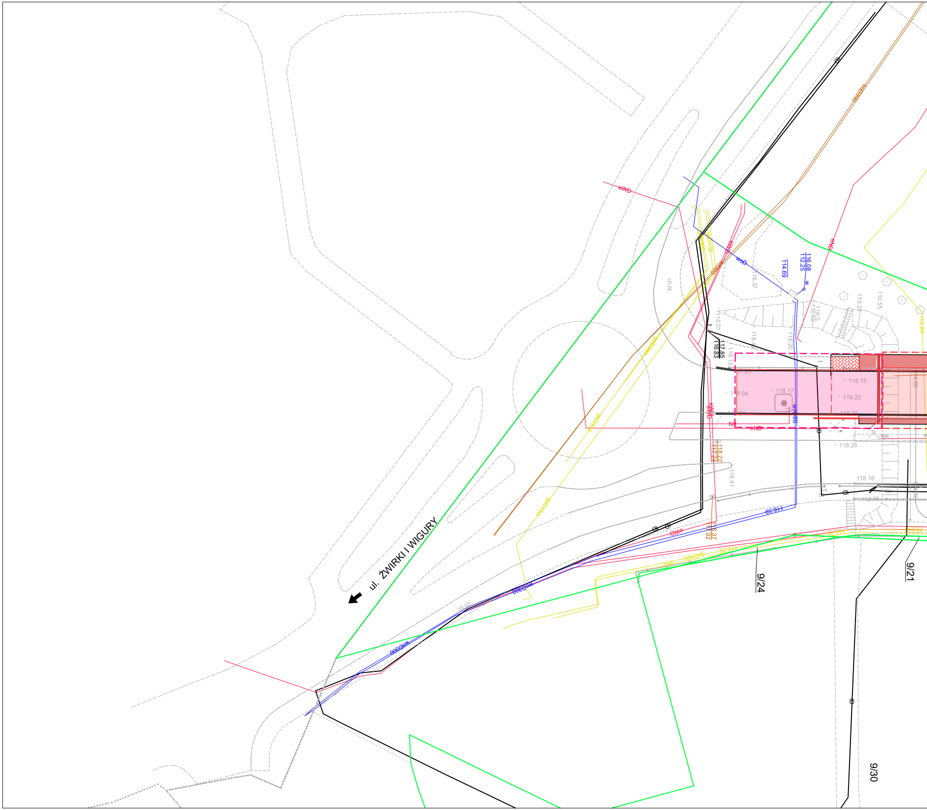
ul. ŻWIRKI I WIGURY
9/24
9/21
9/30
eWD
woD
eND
114.69
116.08
112.25
117.85
116.83
118.15
118.17
118.22
118.04
118.26
118.16
118.41
116.37
115.22
110.55
ch.bt.

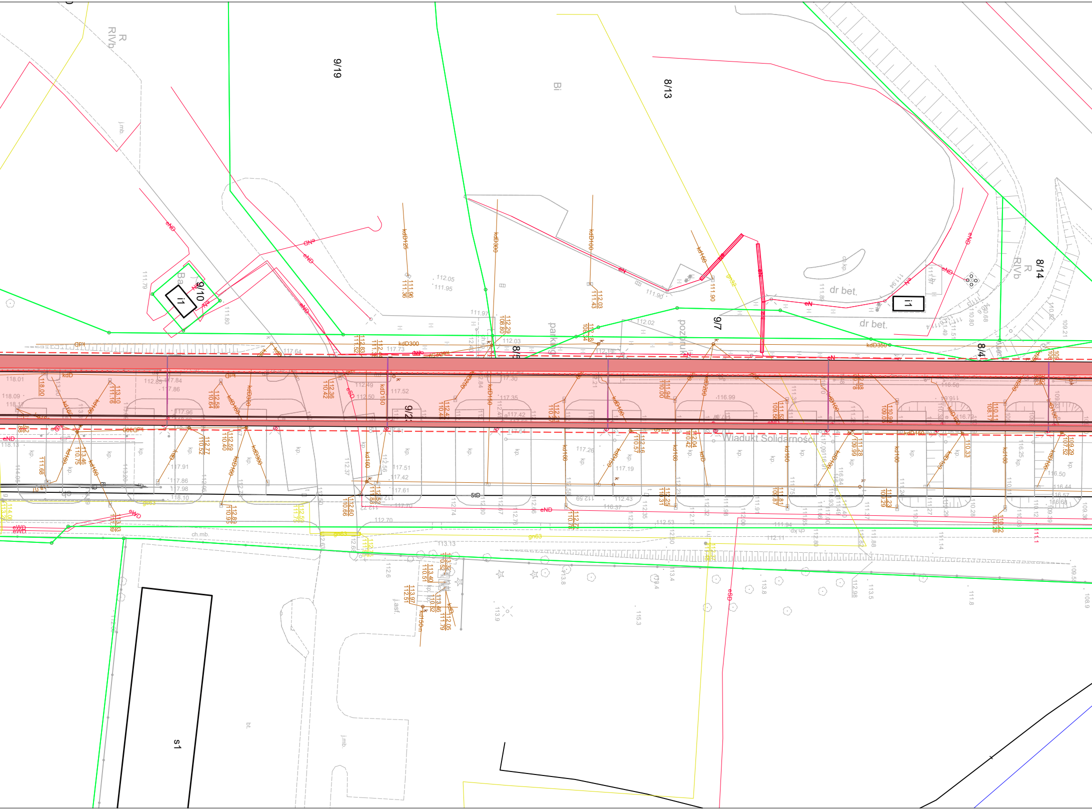

9/19
8/13
Bi
R
RIVb
9/10
Ba
9/7
8/14
8/5
8/4
9/21
dr bet.
parking
pozbruk
Wiadukt Solidarności
s1
kdD300
kdD350
kdD150
kdD125
kdD160
kd160
eND
eN
gn63
eSD
eWD
ch.mb.
j.mb.
j.asf.
bt.
kp.
StD
112.05
111.95
111.97
112.03
112.02
111.90
117.64
117.73
117.52
117.35
116.99
116.50
117.26
117.19
117.51
117.42
117.61
117.91
117.86
117.98
118.10
118.01
118.09
112.49
112.50
112.70
113.13
112.43
112.53
112.11
111.94
116.50
116.44
116.57
116.68
113.9
115.3
113.8
113.5
111.8
108.9

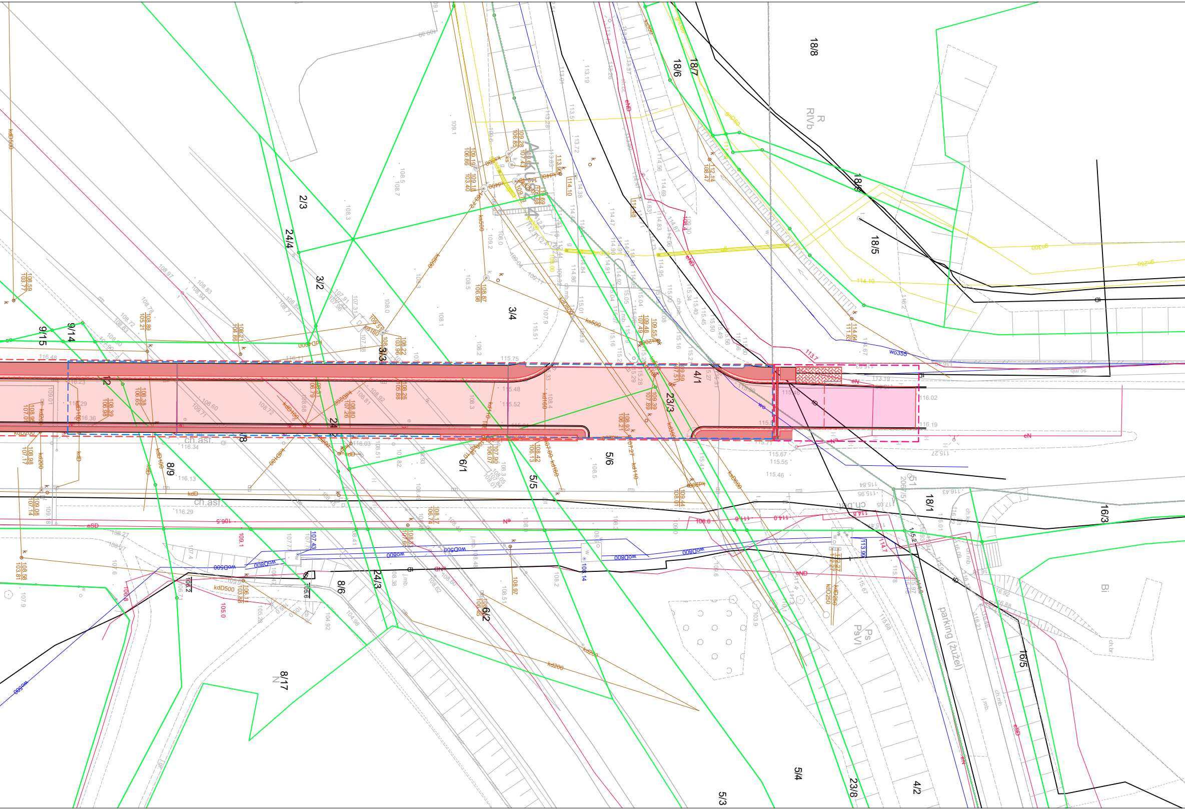
18/8
18/7
18/6
R
RIVb
18/3
18/5
2/3
24/4
3/2
3/4
9/15
9/14
3/3
4/1
23/3
5/6
6/1
5/5
8/9
24/2
18/1
16/3
8/6
24/3
6/2
8/17
N
5/4
23/8
4/2
5/3
16/5
Ps
PsVI
parking (żużel)
Bi
ch.asf
ch.mb
j.mb.
wo355
woD800
woD500
kdD500
kdD250
kd200
kd160
ks500
gp300
gp250
eSD
eND
eN
115.75
116.02
116.19
115.67
115.55
115.46

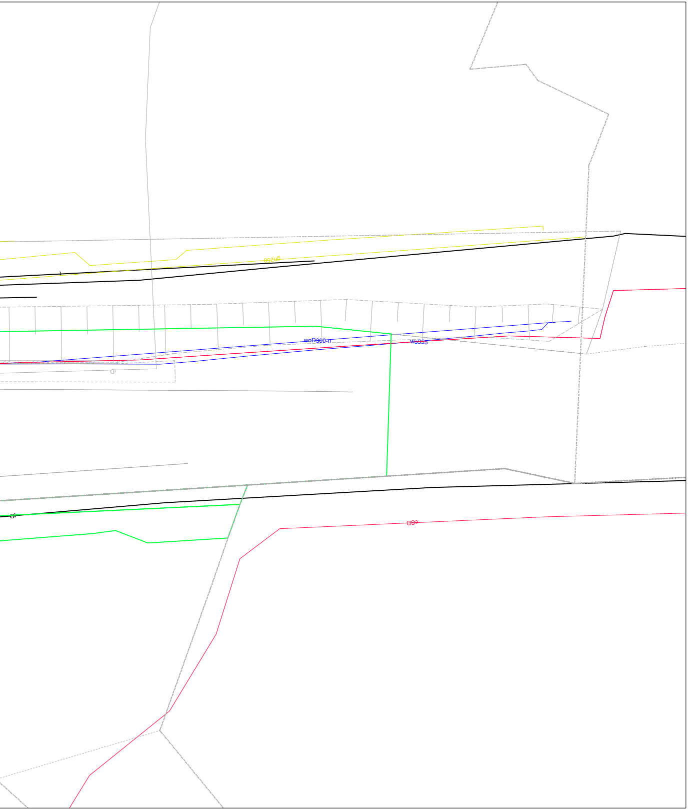
gn250
woD300-n
wo355
gS

LEGENDA

🟥 zakres remontu zgodnie z Rys. 04

🟥 zakres remontu zgodnie z Rys. 05

☐ zakres remontu zgodnie z Rys. 06

SMP projektanci

SMP Projektanci Sp. z o.o. Sp. k.
ul. Głuchowska 1
60-101 Poznań
www.smp.poznan.pl
e-mail: biuro@smp.poznan.pl
tel. 61 861 96 36
NIP 779-23-71-246 REGON 301375359

Inwestor:
Wielkopolski Zarząd Dróg Wojewódzkich
ul. Wilczak 51, 61-623 Poznań

Nazwa inwestycji:
Remont wiaduktu Solidarności
nad drogą wojewódzką nr 194 w Gnieźnie

Branża: MOSTOWA

Stadium dokumentacji: PROJEKT REMONTU

Stanowisko	Imię i nazwisko	Nr uprawnień specjalność	Podpis
Projektant	mgr inż. Dawid Żuchliński	WKP/0130/POOM/20 inżynieryjna mostowa	Żuchliński
Opracował	mgr inż. Jędrzej Wojciechowski		Wojciechowski
Opracował			
Sprawdzający	mgr inż. Łukasz Szuba	7131/190/P/2002 konstrukcyjno-budowlana	Szuba

Tytuł rysunku: Mapa zasadnicza wraz zakresem remontu

Nr 02

Nr umowy: 299/7.WM/2023

Data opracowania: 11/2023

Skala: 1:500