DELEGATURA WOJSKOWEJ OCHRONY PRZECIW POŻAROWEJ

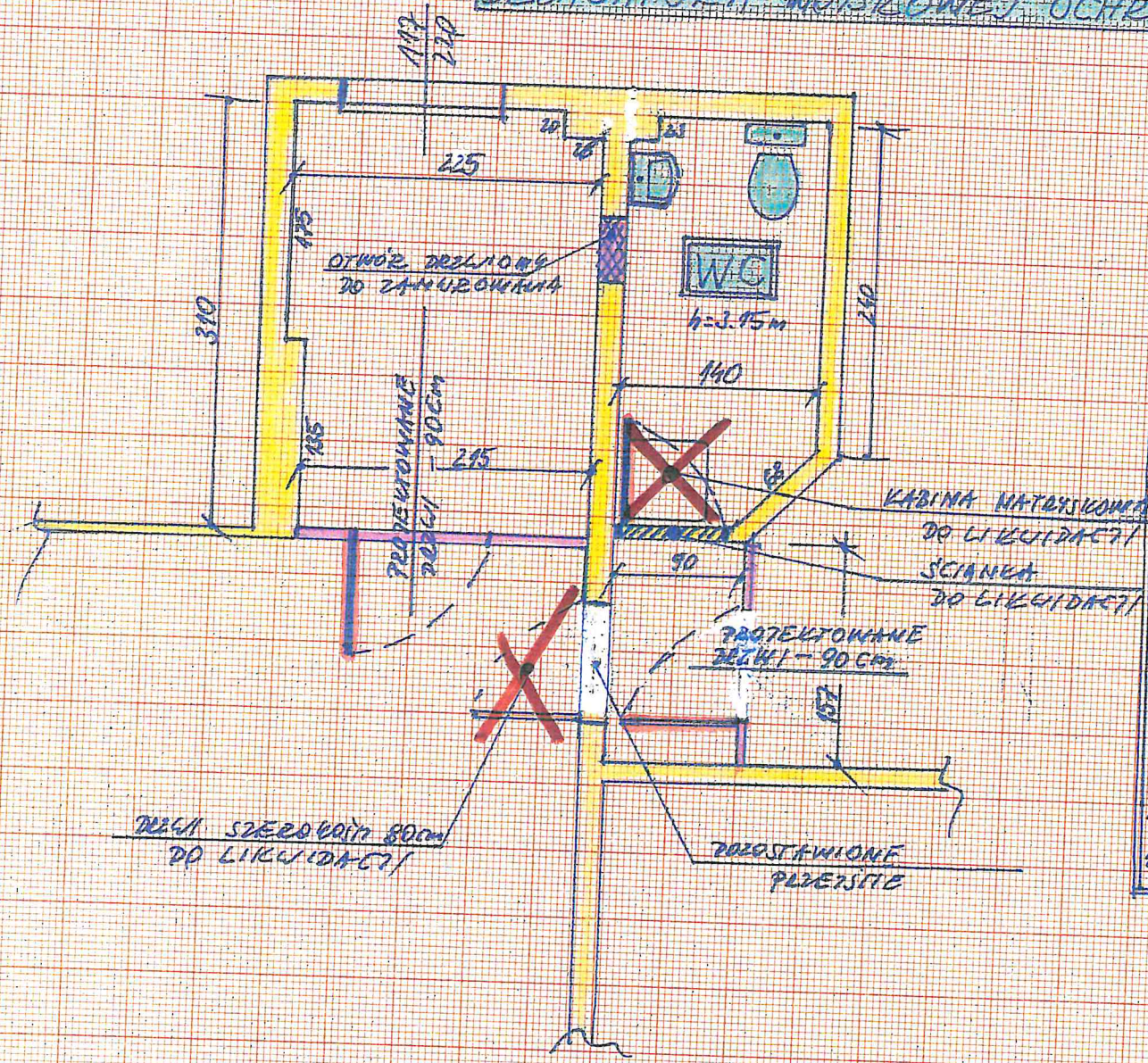

PRZEDMIAR

1. ŚCIANKI KG - 10cm	- 11.72 m²
2. DRZWI SZER. 90 cm	- 3 kpl
3. DEMONTAŻ NATRYSKU	- 1 kpl
4. DEMONTAŻ DRZWI I OŚCIEŻNIC	- 2 kpl
5. ROZBIÓRKA ŚCIANY 9" - 12 cm	- 2.05 m²
6. ZAMUROWANE DRZWI ≠ 25 cm	- 2.845 m²
7. TYNKI III kl	- 3.69 m²
8. TERAKOTA (WC)	- 1.10 m²
9. GLAZURA (WC)	- 4.05 m²
10. KRATKI WENTYL.	- 3 kpl
11. MALOWANIE SUFITÓW	- 11.25 m²
12. MALOWANIE ŚCIAN	- 36.80 m²
13. WYWÓZ GRUZU	- 1.70 m³
14. MALOWANIE RUR	- 12.85 m

Szczecin
16.04.2021 r.

ROBÓT BUDOWLANYCH
Marian Chromy
upr. bud. Nr 26/Sz/19
upr. bud. Nr 350/Sz/83