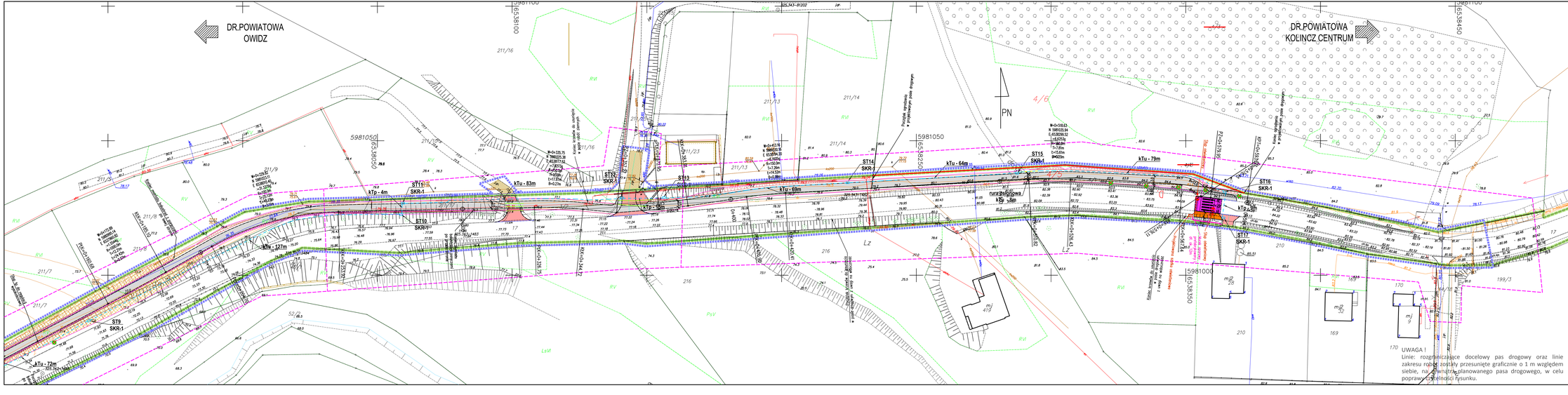

Legenda:

- Chodnik -warstwa wierzchnia z kostki betonowej szlachetnej
- Chodnik -warstwa wierzchnia z kostki betonowej
- Ścieżka pieszo-rowerowa -warstwa wierzchnia z betonu asfaltowego
- Opaski / przebrzeki z kostki kamiennej
- Zjazdy, wloty dróg wewnętrznych -warstwa wierzchnia z bruku kamiennego
- Zjazdy, wloty dróg wewnętrznych -warstwa wierzchnia z kostki betonowej
- Wyniesiona jezdnia z przejściem dla pieszych -warstwa wierzchnia z kostki betonowej czerwonej bez faz
- Opornik betonowy 15x25cm
- Krawężnik uliczny betonowy 15x30cm
- Krawężnik uliczny betonowy 15x22cm
- Obrzeże betonowe 8x30cm
- Projektowane umocnienie skarp
- SKR-1 Projektowany kanał technologiczny
- Projektowane oświetlenie przejść dla pieszych
- Bariera / poręcz ochronna
- Projektowana linia podziałowa działek, celem poszerzenia pasa drogowego
- Projektowany murek oporowy
- Drzewo do usunięcia
- Linia rozgraniczająca pas drogowy drogi powiatowej nr 2710G
- Zakres terenu objętego robotami budowlanymi / wnioskiem o ZRID

UWAGA !
Linie rozgraniczające docelowy pas drogowy oraz linie zakresu robót zostały przesunięte graficznie o 1 m względem siebie, na obwodzie planowanego pasa drogowego, w celu poprawy czytelności rysunku.

ELBI Pracownia Projektowa

PRACOWNIA PROJEKTOWA **"E L B I"**
75-800 KOSZALIN, UL. 1-go MAJA 12/20

Inwestycja:	Rozbudowa drogi powiatowej nr 2710G w m. Kolincz w zakresie budowy ciągu pieszo-rowerowego i zjazdów
Inwestor:	Zarząd Powiatu Starogardzkiego, ul. Kościuszki 17, 83-200 Starogard Gdański
Tytuł rysunku:	PLAN SYTUACYJNY
Skala:	1:500

Branża:	Stanowisko:	Imię i nazwisko:	Nr uprawnień:	Data:	Podpis:
Branża drogowa:	Projektant:	mgr inż. Angelika Elias-Bikczyk	ZAP/0055/POOD/06	10.03.2023r.	
	Stanowisko:	mgr inż. Adam Bikczyk	ZAP/0055/POOD/06	10.03.2023r.	
Branża elektryczna:	Projektant:	mgr inż. Tomasz Zieliński	ZAP/0108/PWOE/14	10.03.2023r.	

ARKUSZ NR 2/2 RYSUNEK 2