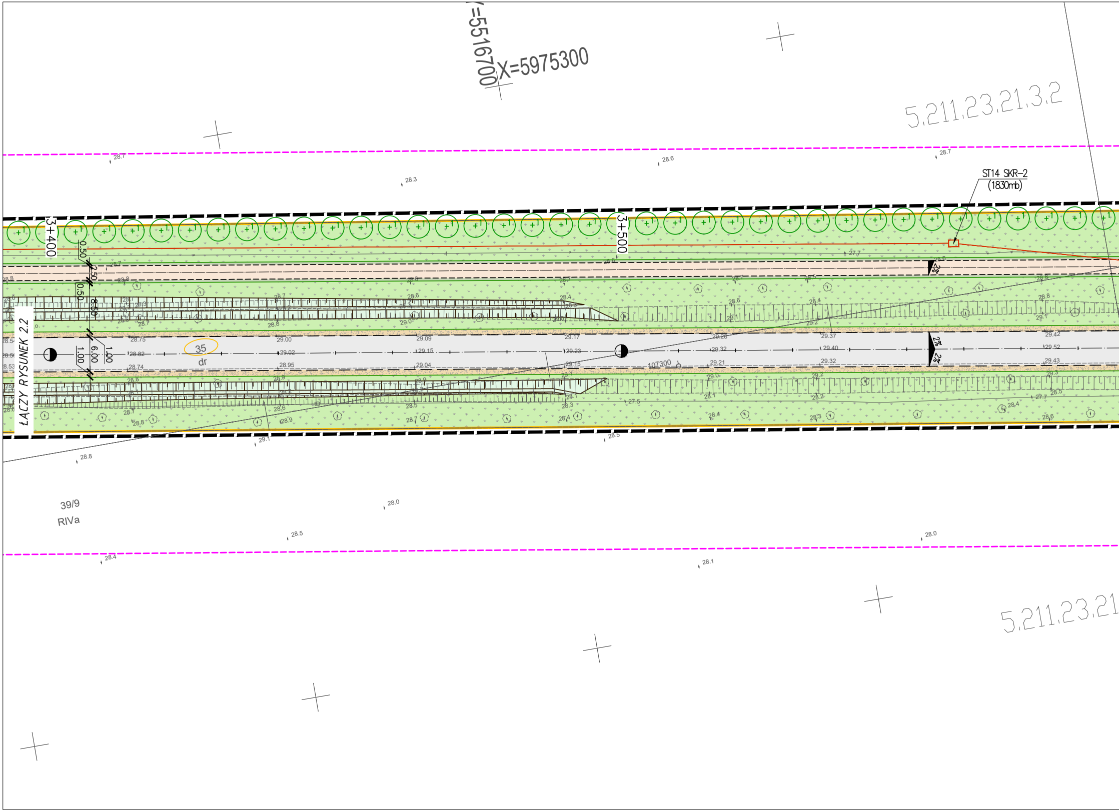
Y=5516700
X=5975300
5.211.23.21.3.2
ST14 SKR-2
(1830mb)
3+400
3+500
ŁĄCZY RYSUNEK 2.2
0.50
2.50
0.50
6.50
1.00
6.00
1.00
35
dr
107300
2%
2%
2%
39/9
RIVa
5.211.23.21

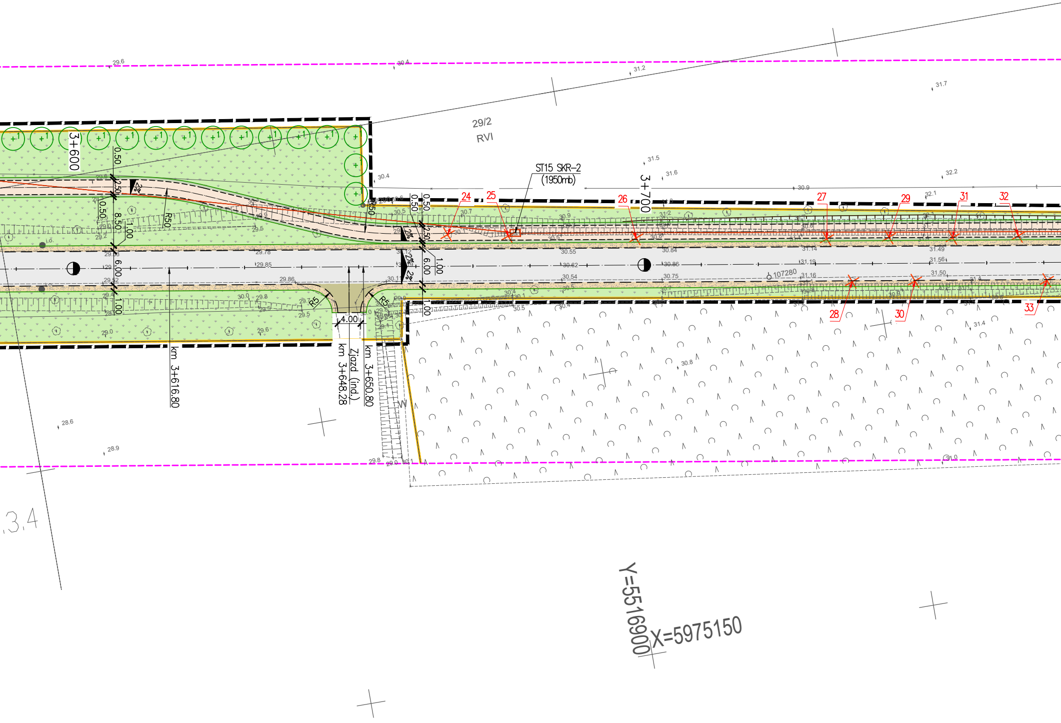

29/2
RVI
ST15 SKR-2
(1950mb)
3+600
3+700
km 3+616.80
km 3+648.28
Zjazd (ind.)
km 3+650.80
4.00
R5
R5
R50
R50
2%
2%
2%
0.50
2.50
0.50
8.50
1.00
6.00
1.00
0.50
0.50
2.50
6.00
1.00
1.00
24
25
26
27
28
29
30
31
32
33
107280
29.6
30.4
31.2
31.7
31.5
31.6
32.2
32.1
30.9
30.4
29.78
29.85
29.86
30.55
30.62
30.54
30.84
30.86
30.75
31.14
31.19
31.16
31.49
31.56
31.50
30.8
31.4
31.0
28.6
28.9
29.8
.3.4
Y=5516900
X=5975150

PLANSZA ZAGOSPODAROWANIA TERENU

skala 1:500

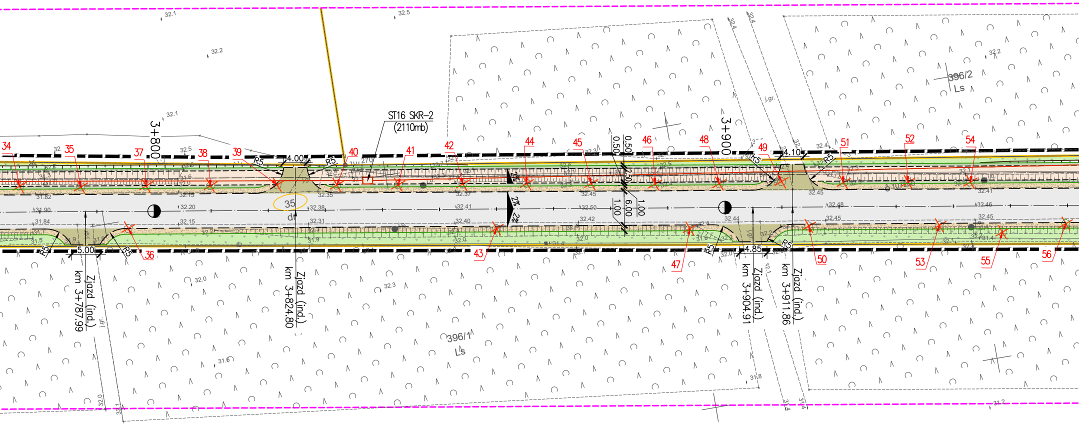
3+800
3+900
ST16 SKR–2
(2110mb)
34
35
36
37
38
39
40
41
42
43
44
45
46
47
48
49
50
51
52
53
54
55
56
4.00
4.10
5.00
4.85
R5
0.50
2.50
6.00
1.00
2%
Zjazd (ind.)
km 3+787.99
Zjazd (ind.)
km 3+824.80
Zjazd (ind.)
km 3+904.91
Zjazd (ind.)
km 3+911.86
396/1
Ls
396/2
Ls
j.gr.
32.1
32.5
32.2
32.20
32.15
32.38
32.31
32.35
32.41
32.40
32.37
32.50
32.42
32.45
32.44
32.48
32.46
32.41
31.90
31.84
31.82
32.0
32.3
31.6
31.8
31.4
31.2

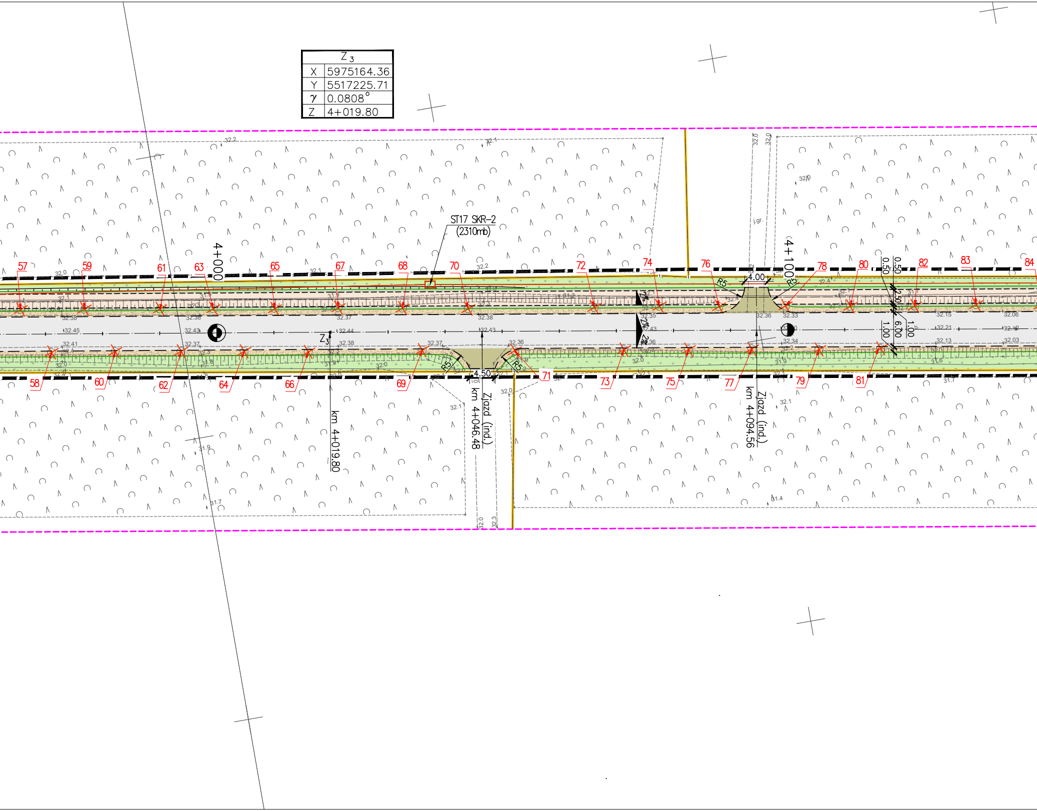
Z 3
X 5975164.36
Y 5517225.71
γ 0.0808°
Z 4+019.80
ST17 SKR-2
(2310mb)
4+000
4+100
Z3
km 4+019.80
km 4+046.48
Zjazd (ind.)
km 4+094.56
Zjazd (ind.)
4.50
4.00
R5
R5
R5
R5
2%
2%
0.50
0.50
2.50
6.00
1.00
1.00
57
58
59
60
61
62
63
64
65
66
67
68
69
70
71
72
73
74
75
76
77
78
79
80
81
82
83
84
32.45
32.43
32.44
32.43
32.38
32.37
32.38
32.36
32.36
32.33
32.35
32.34
32.41
32.37
32.38
32.37
32.36
32.15
32.21
32.13
32.06
32.12
32.03
j.gr.

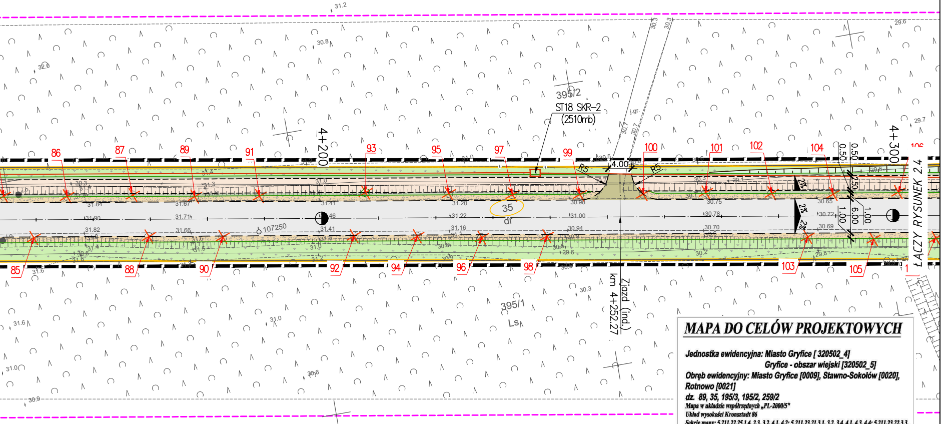
ZJAZD (ind.) km 4+252.27
ŁĄCZY RYSUNEK 2.4
4+200
4+300
395/2
ST18 SKR-2
(2510mb)
395/1
Ls
35
dr
4.00
R5
R5
85
86
87
88
89
90
91
92
93
94
95
96
97
98
99
100
101
102
103
104
105
0.50
0.50
1.00
6.00
1.00
2%
2%
2%
Y=5517400
X=5975050

MAPA DO CELÓW PROJEKTOWYCH

Jednostka ewidencyjna: Miasto Gryfice [320502_4]
Gryfice - obszar wiejski [320502_5]
Obręb ewidencyjny: Miasto Gryfice [0009], Stawno-Sokołów [0020], Rotnowo [0021]
dz. 89, 35, 195/3, 195/2, 259/2
Mapa w układzie współrzędnych „PL-2000/5"
Układ wysokości Kronsztadt 86
Sekcje mapy: 5.211.22.25.1.4, 2.3, 3.2, 4.1, 4.2; 5.211.23.21.3.1, 3.2, 3.4, 4.1, 4.3, 4.4; 5.211.23.22.3.3, 3.4; 5.210.23.02.1.1, 1.2, 2.1, 2.2; 5.210.23.03.1.1, 1.3, 1.4, 3.1, 3.2, 3.4
SKALA: 1:500
Obszar opracowania – – – – – – –
Oznaczenie kancelaryjne pracy geodezyjnej:PODGiK.6640.1418.2021
Data opracowania: 21.12.2021
*W zakresie pomiaru obciążeń służebnościami gruntowymi ujawnionymi w KW nie badano.
*Nie wyklucza się istnienia w terenie geodezyjnej sieci uzbrojenia terenu, o której brak było informacji branżowych oraz dotychczas nie była przedmiotem inwentaryzacji powykonawczej.

Jednostka wykonawstwa i podpis osoby reprezentującej:

PRUGEO
Usługi Geodezyjne Andrzej Prusik
ul. Wiosenna 20; 75-900 Koszalin
tel. 667123689; prugeo.geodezja@gmail.com
NIP: 6721830143, REGON: 364395108

Geodeta Uprawniony
mgr inż. Andrzej Prusik
Upr. zaw. nr 22689 (1,4)

Andrzej Prusik
Elektronicznie podpisany przez Andrzej Prusik
Data: 2021.12.23 18:01:10 +01'00'

Na podstawie art.12b punkt 5a Ustawy Prawo geodezyjne i kartograficzne z dnia 17.05.1989r. (Dz.U. z 2020r.poz. 276, 284, 782, 1086), niniejszym oświadczam, iż dokumentacja powstała w wyniku prac geodezyjnych, zgłoszonych w Powiatowym Ośrodku Dokumentacji Geodezyjnej i Kartograficznej w Gryficach pod numerem ID PODGiK.6640.1418.2021 została przyjęta do państwowego zasobu geodezyjnego i kartograficznego dnia 21.12.2021r. Powyższe zostało potwierdzone protokołem nr 1. Jestem świadomy odpowiedzialności karnej za złożenie fałszywego oświadczenia.

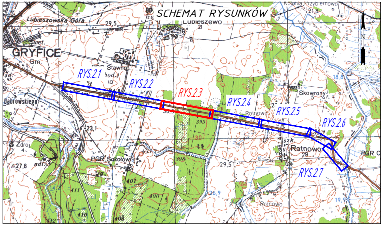
SCHEMAT RYSUNKÓW
GRYFICE
Lubieszowska Góra
Lubieszewo
Stawno
Dąbrowskiego
Skowrony
Rotnowo
PGR Sokołów
Zdroj.
PGR C
RYS.2.1
RYS.2.2
RYS.2.3
RYS.2.4
RYS.2.5
RYS.2.6
RYS.2.7

OZNACZENIA GRAFICZNE

▨	NAWIERZCHNIA JEZDNI MIESZANKA MINERALNO-ASFALTOWA
▨	NAWIERZCHNIA ZATOKI AUTOBUSOWEJ BRUKOWA KOSTKA GRANITOWA 15/17 (k.szary)
▨	NAWIERZCHNIA UTWARDZONYCH WYSP BRUKOWA KOSTKA GRANITOWA 15/17 (k.szary)
▨	NAWIERZCHNIA ŚCIEŻKI PIESZO-ROWEROWEJ MIESZANKA MINERALNO-ASFALTOWA
▨	NAWIERZCHNIA ŚCIEŻKI ROWEROWEJ MIESZANKA MINERALNO-ASFALTOWA
▨	NAWIERZCHNIA CHODNIKÓW BRUKOWA KOSTKA BETONOWA 20x10 (k.szary)
▨	NAWIERZCHNIA ZJAZDÓW MIESZANKA MINERALNO-ASFALTOWA
▨	NAWIERZCHNIA ZJAZDÓW BRUKOWA KOSTKA BETONOWA 20x16,5 (k.grafit)
▨	POBOCZE GRUNTOWE MIESZANKA NIEZWIĄZANA 0/31,5
▨	POBOCZE GRUNTOWE POSPÓŁKA
▨	TERENY ZIELONE OBSIANIE TRAWĄ
▨	ROWY I SKARPY NIEUMOCNIONE/UMOCNIONE (OBSIANE TRAWĄ / BRUK)
▨	PRZEPUST DROGOWY Z UMOCNIONYM WLOTEM / WYLOTEM
▭	KANAŁ TECHNOLOGICZNY KTu WRAZ ZE STUDNIĄ KABLOWĄ
═	KANAŁ TECHNOLOGICZNY KTp
▭	LINIA ROZGRANICZAJĄCA INWESTYCJĘ
▭	LINIA PODZIAŁU NIERUCHOMOŚCI (nowa granica pasa drogowego)
89	NUMER EWIDENCYJNY DZIAŁKI INWESTYCYJNEJ
☒	ELEMENTY DO USUNIĘCIA
○	DRZEWO PRZEZNACZONE DO NASADZENIA
h=15cm	KRAWĘŻNIK WYSEPKOWY 25/30 WYNIESIONY 15cm
h=12cm h=1cm	KRAWĘŻNIK DROGOWY 15/30 WYNIESIONY 12cm / 1cm
h=3cm	KRAWĘŻNIK NAJAZDOWY 15/22 WYNIESIONY 3cm
h=0cm	OPORNIK 12/25 WTOPIONY 0cm
▭	BARIERA ENERGOCHŁONNA SP-05/2 (N2, W4)
▭	WYGRODZENIE SEGMENTOWE U-12a

KONSORCJUM
LIDER LANDPROJEKT
BIURO PROJEKTOWO-BUDOWLANO-INWESTYCYJNE
ul. Polskich Marynarzy 91/32, 71-050 Szczecin
Tomasz Szynkowski 602 108 982 LANDPROJEKT@wp.pl
PARTNER PROINVEST
PROJEKTOWANIE, NADZORY, INWESTYCJE
ŁUKASZ ŻARNOWSKI

ZAMAWIAJĄCY	POWIAT GRYFICKI, ZARZĄD DRÓG POWIATOWYCH W GRYFICACH ul. Piłsudskiego 18, 72-300 Gryfice
INWESTYCJA	Rozbudowa drogi powiatowej nr 3136Z na odc. Gryfice – Rotnowo dz. 89 obr. 0009 Gryfice-9, dz. 36/2, 35 obr. 0020 Stawno-Sokołów, dz. 195/3 193, 199, 259/2, 195/1, 259/3, 195/2 obr. 0021 Rotnowo, gm. Gryfice, pow. gryficki
Stadium opracowania:	PROJEKT WYKONAWCZY
Nr. zlecenia 05/2021	Data: XII.2021
SKALA	1:500
NAZWA RYS.	PLANSZA ZAGOSPODAROWANIA TERENU
NR RYS.	2.3

PROJEKTOWAŁ	mgr inż. Tomasz Szynkowski	branża DROGOWA nr. upr. ZAP/0055/POOD/12	PODPIS
SPRAWDZIŁ	mgr inż. Łukasz Żarnowski	branża DROGOWA nr. upr. ZAP/0200/POOD/12	PODPIS

Rozwiązania zawarte w niniejszym opracowaniu podlegają ochronie prawa autorskiego i mogą być powielane oraz udostepnianie osobom trzecim jedynie na podstawie pisemnego zezwolenia w/w Biura z zastrzeżeniem wszelkich skutków prawnych.