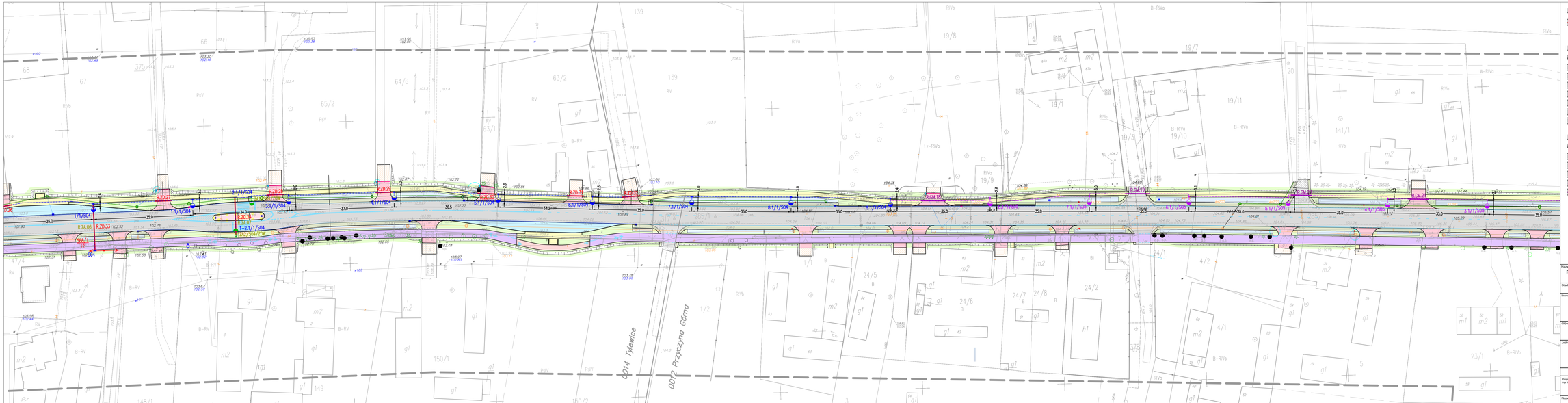

LEGENDA: PRZYŁĄCZENIE

SŁUP LINII NAPOWIETRZNEJ NISKIEGO NAPIĘCIA PROJEKTOWANY W RAMACH OPRACOWANA NA USUNIĘCIE KOLIZJI Z SIECIĄ ELEKTROENERGETYCZNĄ MIEJSCE PRZYŁĄCZENIA: ZŁĄCZE KABLOWO-POMIAROWE ZNP (NA SŁUPIE)

LEGENDA: OŚWIETLENIE

Zakres ZDW w Zielonej Górze

- SO — PROJ. SZAFA OŚWIETLENIOWA
- PROJ. SŁUP OŚWIETLENIOWY H=9m Z WYSIĘGNIKIEM 1-RAMIENNYM L=1,5m
- PROJ. SŁUP OŚWIETLENIOWY H=6m Z WYSIĘGNIKIEM 1-RAMIENNYM L=1,0m LUB BEZ
- PROJ. KABEL OŚWIETLENIOWY
- PROJ. KABEL ZASILAJĄCY ZNAK AKTYWNY
- ZA 18 — PROJ. ZNAK AKTYWNY C-9, U-5c WG BRANŻY DROGOWEJ
- ZA 1 — PROJ. ZNAK AKTYWNY D-6 WG BRANŻY DROGOWEJ

LEGENDA: OŚWIETLENIE

Zakres Gminy Wschowa

- SO — PROJ. SZAFA OŚWIETLENIOWA
- PROJ. SŁUP OŚWIETLENIOWY H=9m Z WYSIĘGNIKIEM 1-RAMIENNYM L=1,5m
- PROJ. SŁUP OŚWIETLENIOWY H=6m Z WYSIĘGNIKIEM 1-RAMIENNYM L=1,0m LUB BEZ
- PROJ. KABEL OŚWIETLENIOWY
- PROJ. RURA SRS 110 mm

Nazwa inwestycji:
Rozbudowa drogi woj. nr 278 na odcinku Stare Strącze - Wschowa w systemie „zaprojektuj i wybuduj"

Stadium:
PROJEKT WYKONAWCZY

Inwestor:
ZARZĄD WOJEWÓDZTWA LUBUSKIEGO
reprezentowany przez:
Zarząd Dróg Wojewódzkich w Zielonej Górze
65-042 Zielona Góra, Al. Niepodległości 32

Główny wykonawca:
PRZEDSIĘBIORSTWO BUDOWNICTWA DROGOWEGO Sp. z o.o.
67-200 Głogów, ul. Mickiewicza 63

Jednostka projektowa:
PROWAY
PROWAY Zbigniew Kowalski
ul. A. Vivaldiego 56/3
53-129 Wrocław
Adres Biura:
55-040 Kobierzyce
ul. Arcybiskupa 10
Stefany Wrocławskie
TEL. 887 917 201
FAX 71 750 34 67
E-mail: biuro@proway.com.pl
http://proway.com.pl

Projektant: mgr inż. PRZEMYSŁAW MALEK	w uprawnieniach	Zakres: BRANŻA ELEKTRYCZNA	
	Oprawiono bubelkę do przechowania bez wprowadzenia wszelkich zmian w zakresie ich ochrony i wydań elektronicznych i elektromagnetycznych w rozd. 1/2000/24	Skala rysunku:	1:500
		Data sprawdzenia:	12.04.2021
		Numer rysunku:	E01.5

Nazwa rysunku:
PZT - OŚWIETLENIE