

PROJEKT BUDOWLANY

**Temat : Wymiana okien skrzynkowych witrażowych
w kaplicy I piętra**

**Obiekt : BUDYNEK DOM POMOCY SPOŁECZNEJ
Budynek cz. A stara część**

Kategoria obiektu : XI domy pomocy i opieki społecznej



**Adres: JUGÓW 118 , 57-430 JUGÓW
nr. ewid. działki 725**

Identyfikator działki 020811-2.0007.725

**Inwestor : DOM POMOCY SPOŁECZNEJ
57-430 JUGÓW UL. GŁÓWNA 118**

Oświadczam , że po zapoznaniu się z przepisami ustawy z dnia 7 lipca 1994 r. –Prawo Budowlane (tekst jednolity Dz.U. z 2020 poz.471) , że projekt budowlany został sporządzony zgodnie z obowiązującymi przepisami i zasadami wiedzy technicznej .

Świadomy odpowiedzialności karnej za podanie w niniejszym oświadczeniu nieprawdy , zgodnie z art. 233 Kodeksu Karnego potwierdzamy prawdziwość danych , zamieszczonych powyżej.

Projektant konstrukcyjno-budowlany	mgr inż. Grzegorz Papiernik DOŚ/BO/1983/01 UAN.VI-f/3/73/90 UAN.VI—6/3/85/90	mgr inż. GRZEGORZ PAPIERNIK upr. do kierowania, nadzorowania, i projektowania w spec. konstr. budowl. UAN . VI-f/3/73/90 UAN . VI-6/3/85/90 § 2 ust.1 pkt 1 § 5 ust.1 pkt 1 § 6 ust.1 i 3 § 7 i § 13 ust.1 pkt 2 57-200 ZĄBKOWICE ŚLĄSKIE ul. Działkowca 8 tel. 74/ 815 24 85
---	---	---

JUGÓW 20 maja 2024 r.

ZAWARTOŚĆ OPRACOWANIA

	opis	skala	Rys	Str.
I.	Strona tytułowa			1
	Spis treści			2
II.	Opis architektoniczno-konstrukcyjny			3-4
	Zakres prac – wymiana okien kaplicy I piętra			5
	Projekt okien skrzynkowych witrażowych			6-8
	Informacja BIOZ			9
	Pismo WUOZ o/Walbrzych z dn. 11.04.2024 r.			10-13
III.	CZĘŚĆ GRAFICZNA			
	SZKIC LOKALIZACJI	1:1000	RYS 1	
	RZUT I PIĘTRA	1:100	RYS 2	
	ELEWACJA POŁ.-WSCH. DOK. FOTOGRAFICZNA		RYS 3	
	ELEWACJA PÓŁ.-ZACH. DOK. FOTOGRAFICZNA		RYS 4	
	OKNA WITRAŻOWE DOK. FOTOGRAFICZNA		RYS 5	

OPIS TECHNICZNY
do projektu budowlanego
wymiana okien skrzynkowych witrażowych w kaplicy I piętra

Adres: JUGÓW ul. Główna 118 , 57-430 Jugów
nr. ewid. działki 725

Inwestor : DOM POMOCY SPOŁECZNEJ
57-430 JUGÓW ul. Główna 118

1. DANE TECHNICZNE BUDYNKU

Budynek Domu Pomocy Społecznej zlokalizowany w miejscowości Jugów
ul. Główna 118 na działce nr ewid. 725 . Budynek wybudowany przed 1945 r.

W wykazie zabytków pod nr. Lp. 154 z zapisem klasztor ob. Dom Pomocy Społecznej

powierzchnia zabudowy	386,27 m²
Powierzchnia całkowita	1161,55 m²
powierzchnia użytkowa	
piwnice	274,34 m ²
parter	292,82 m ²
I piętro	271,64 m ²
poddasze	244,33 m ²
razem	919,08 m ²
kubatura	4219,67 m³
Wysokość kalenicy budynku	12,87 m i 11,91 m
Nachylenie połaci dachu	45°

2. OPIS ARCHITEKTONICZNO-KONSTRUKCYJNY BUDYNKU

Budynek dwukondygnacyjny z poddaszem i podpiwniczeniem o dachu drewnianym wielospadowym .

- 2.1 Fundamenty murowane z kamienia i cegły .**
- 2.2 Ściany fundamentowe i piwniczne murowane z kamienia i cegły na zaprawie cem-wap.**
- 2.3 Izolacja przeciwwilgociowa – brak.**
- 2.4 Ściany zewnętrzne z cegły pełnej – grubości wg. rzutu kondygnacji.**
Obustronnie otynkowane.
- 2.5 Ściany działowe z cegły pełnej – grubości wg. rzutu kondygnacji.**
Obustronnie otynkowane.
- 2.6 Nadproża okienne i drzwiowe ceglane.**
- 2.7 Stropy –**
Nad piwnicą ceglane i żelbetowe
Nad parterem i I pietrem drewniane ze ślepym pułapem
Strop strychu nieużytkowego nad poddaszem drewniany do ocieplenia
D
-deski 2,5 cm
-ślepy pułap żużel 10 cm na deskach 2 cm
- pustaka powietrza
-belki stropu 2x (8x19)
-tynk na trzcinie 2 cm / płyty g-k 1,25 cm
- 2.8 Dach – drewniany wielospadowy o pokryciu z blachy falistej w kolorze czerwonym .**
- 2.9 Schody wewnętrzne**
Do piwnicy żelbetonowe
parter-I piętro żelbetowe

I piętro-poddasze żelbetowe

WYKOŃCZENIE

2.10 Elewacje - tynkowane.

2.11 Tynki wewnętrzne cem-wap zwykłe kat III

2.12 Malowania ścian i sufitów farba emulsyjna .

**2.12 Podłogi – w pomieszczeniach wykładziny pcv , płytki ceramiczne , WC
płytki ceramiczne , w pomieszczeniach piwnicy posadzki betonowe.**

2.13 Stolarka okienna - okna wg. oznaczeń na rzutach . Okna nowe PCV wymienione

2.14 Okna w kaplicy drewniane skrzynkowe - nie wymienione .

Okno witrażowe duże OWA 210x311 łukowe 1 szt.

Okna witrażowe małe OWA 130x252 łukowe 3 szt.

**2.15 . Stolarka drzwiowa wewnętrzna typowa nowa , do pokoi mieszkalnych drzwi o
odporności ogniowej EI30.**

2.16 Drzwi zewnętrzne wejściowe PCV nowe .

KOMINY

**Kominy istniejące murowane z cegły pełnej na zaprawie cem-wap . stanowiące wyłącznie
przewody wentylacyjne pomieszczeń .**

Brak jest wylazów kominiarskich .

*** Rynny i rury spustowe z blachy ocynkowanej – zniszczone
kwalifikujące się do wymiany na nowe**

Okna PCV wymienione nowe .

**Drzwi zewnętrzne i wewnętrzne typowe wg rzutów
kondygnacji .**

Tynki zewnętrzne cem-wapienne typu „kornik”

Tynki wewnętrzne ścian i sufitów zwykłe III kat. cem-wapienne.

Malowanie ścian i sufitów farbami emulsyjnymi .

ZAKRES PRAC

WYMIANA OKIEN SKRZYNKOWYCH WITARŻOWYCH W KAPLICY POM 1.1 I PIĘTRO

a/ Wymiana okna skrzynkowego witrażowego OWA 10 210x311 szt. 1

wymiana parapetu drewnianego 236 x 40 gr. 2,8 cm szt.1
parapet wyokrągleniem narożników i krawędzi malowany w kolorze białym

b/ Wymiana okien skrzynkowych witrażowych OWA 9 130x252 szt.3
wymiana parapetów drewnianych 146x40x2,8 cm szt. 3
parapety z wyokrągleniem narożników i krawędzi malowany w kolorze białym

**Wymiana okien skrzynkowych witrażowych z zachowaniem wymiarów , podziałów
sposobu otwierania .**

Nowe okna o współczynniku przenikania ciepła $U < 0,90$ [W/m² K]

**c/ wykonanie obróbek tynkarskich szpalet wewnętrznych wraz z malowaniem
Obszar oddziaływania nie wykracza poza granicę działki**

Projektant : mgr inż. Grzegorz Papiernik

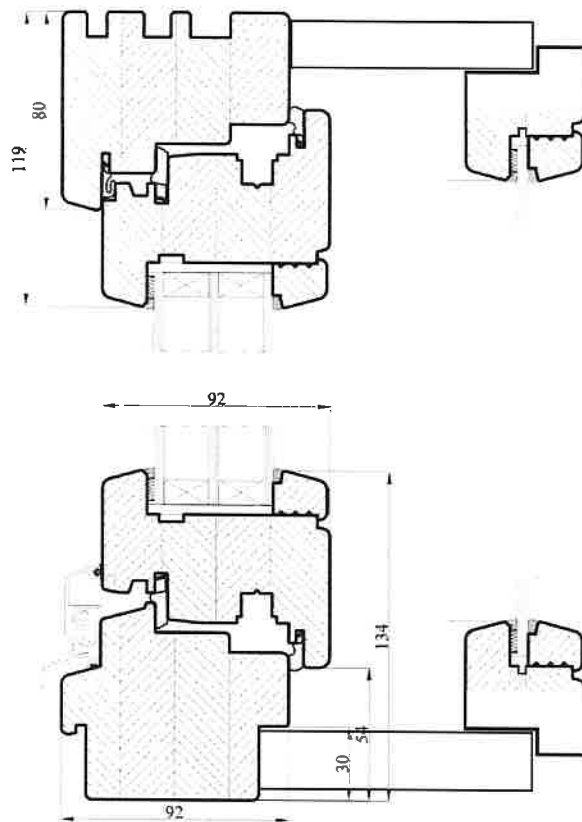

mgr inż. GRZEGORZ PAPIERNIK
upr. do kierowania, nadzorowania
i projektowania w specj. konstr. budowl.
/ UAN . VI-1/3/73/90 UAN . VI-6/3/85/90
§2 ust.1 pkt 1 § 5 ust.1 pkt 1 § 6 ust.1 i 3
§ 7 i § 13 ust.1 pkt 2
57-200 ZĄBKOWICE ŚLĄSKIE
ul. Dziarkowca 8 tel. 74/ 815 24 65

A-A

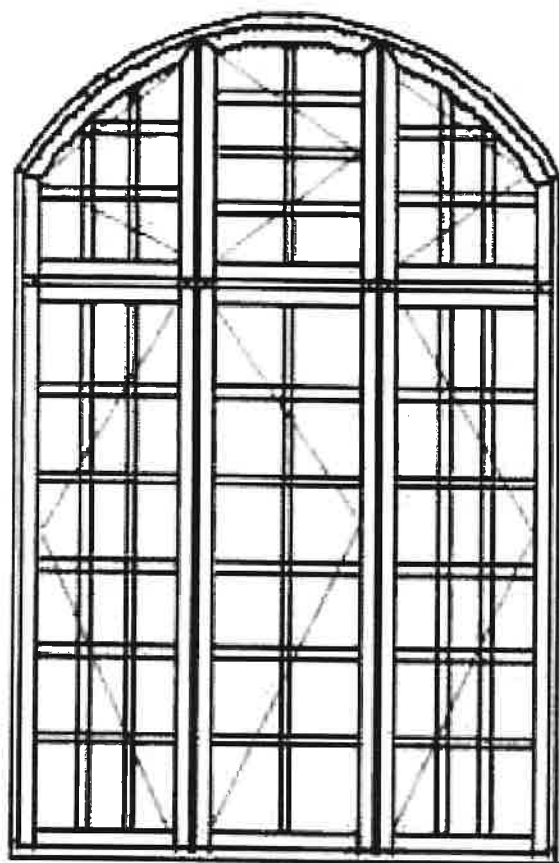

PRZEKROJE RAMIAKÓW

JUGÓW OKNO OWA 10 szt
 Gabaryt: 2100 x 3110 szt.1



2100



System: SKRZYNKOWE Sosna/Świerk
 Kolor: RAL BIAŁY
 Szkło: ORNAMENT
 Listwa: Standardowe

Powierzchnia = 6.531 m²

Suma pozycji = Obwód = 10.420 m

1.20 MM NAKL - 72 szt.: - szpros drewniany naklejany 20mm

PARAPET DREWNIANY - 1 - PARAPET

SZKŁO ORNAMENT -1.0000 - SZKŁO ORNAMENT

Drewno średnia gęstość 0,37-0,57 g/cm³

Rama Uf boczne 1,2 W/m²K

Uf dolne 1,2 W/m²K

Oszklenie Ug 0,5 W/m²K pakiet trzyszybowy 4/18/4/18/4

Ramka dystansowa $\gamma = 0,086$ W/mK dystanse krawędziowe aluminium

Współczynnik przenikania ciepła **Uw < 0,90 W/m²K**

JUGÓW OKNO OWA 9
Gabaryt: 1300 x 2520
Ilość 3

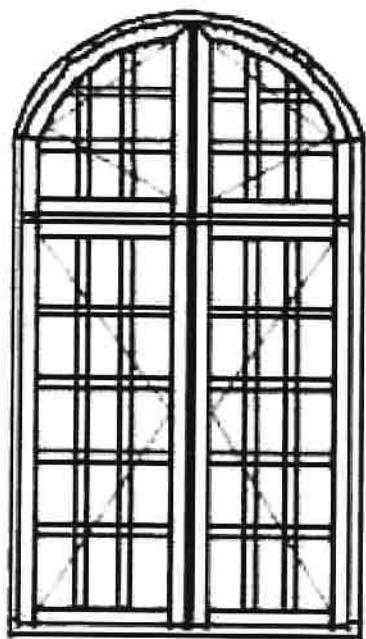

1300



System: SKRZYNKOWE Sosna/Świerk
Kolor: RAL
Szkło: ORNAMENT
Listwa: Standardowe

Powierzchnia = 9.828 m² Suma pozycji = Obwód =
22.920 m

1.20 MM NAKL - 72 szt.: - szpros drewniany naklejany 20mm

PARAPET DREWNIANY - 1 - PARAPET

SZKŁO ORNAMENT -1.0000 - SZKŁO ORNAMENT

Drewno średnia gęstość 0,37-0,57 g/cm³

Rama Uf boczne 1,2 W/m²K

Uf dolne 1,2 W/m²K

Oszklenie Ug 0,5 W/m²K pakiet trzyszybowy 4/18/4/18/4

Ramka dystansowa $\lambda = 0,086$ W/mK dystanse krawędziowe aluminium

Współczynnik przenikania ciepła **Uw < 0,90 W/m²K**

INFORMACJA DOTYCZĄCA BEZPIECZEŃSTWA I OCHRONY ZDROWIA
(na podstawie rozporządzenia Ministra Infrastruktury z dnia 23 czerwca 2003 r.)

Informacje ogólne

Wymiana okien skrzynkowych witrażowych w kaplicy

Budynek Domu Pomocy Społecznej w Jugowie

(Adres inwestycji)

57-411 JUGÓW UL.GŁÓWNA 118

nr. ewid. działki 725

(Imię i nazwisko oraz adres inwestora)

Dom Pomocy Społecznej w JUGOWIE

Część opisowa

1. Zakres robót dla całego zamierzenia budowlanego :

* wykucie parapetów drewnianych	
* demontaż okien skrzynkowych witrażowych	
* osadzenie nowych okien	
* osadzenie nowych parapetów drewnianych	
* prace na wysokości powyżej 4 m	

2. Działka niezabudowana i nieuzbrojona

(wykaz istniejących na działce obiektów budowlanych)

Budynek Dom pomocy Społecznej

3.Elementy zagospodarowania terenu , które mogą stwarzać zagrożenie bezpieczeństwa i zdrowia ludzi :

Roboty na wysokości

4. Zagrożenie dla bezpieczeństwa i zdrowia ludzi występujących podczas budowy :

4.1 Prowadzenie prac na wysokości powyżej 4 m ,a w szczególności :
niebezpieczeństwo upadku z rusztowań

4 Wykonywanie prac z udziałem dźwigu : nie występuje .

(Inne zagrożenia występujące podczas realizacji robót budowlanych)

5. Sposób prowadzenia instruktażu pracowników przed przystąpieniem do realizacji robót szczególnie niebezpiecznych :

5.1 Przy wykonywaniu ścian wszyscy pracownicy powinni być zapoznani z przepisami zawartymi w ROZPORZĄDZENIU MINISTRA INFRASTRUKTURY z 6 lutego 2003 r w sprawie bhp przy wykonywaniu robót budowlanych Dz.U. Nr 47poz 401 rozdział 8 – Rusztowania i ruchome podesty robocze , rozdz. 9 Roboty na wysokościach , rozdz. 12 Roboty murarskie i tynkarskie .

6. Wykaz środków technicznych i organizacyjnych zapobiegających niebezpieczeństwom wynikającym z wykonywania robót budowlanych w strefach szczególnego zagrożenia zdrowia :

6.1 Na tablicy budowy kierownik budowy umieści numery telefonów pogotowia , policji , straży pożarnej , zakładu energetycznego

6.2 Na placu budowy umieścić punkt pierwszej pomocy medycznej – apteczka medyczna

6.3 Kaski ochronne , pasy , linki do pracy na wysokości umieścić w tymczasowym pomieszczeniu socjalnym .

6.4 Miejsce montażu ogrodzić i zabezpieczyć przed dostępem osób postronnych .

opracował : mgr inż. Grzegorz Papiernik

mgr inż. GRZEGORZ PAPIERNIK
upr. do kierowania, nadzorowania
i projektowania w specj. konstr. budow.
UAN . VI-1/3/73/90 UAN . VI-6/3/85/90
§ 2 ust. 1 pkt 1 § 5 ust. 1 pkt 1 § 6 ust. 1 i 3
§ 7 i § 13 ust. 1 pkt 2
57-200 ZĄBKOWICE ŚLĄSKIE
ul. Działkowca 8 tel. 74/ 815 24 85

WOJEWÓDZKI URZĄD OCHRONY ZABYTEKÓW WE WROCŁAWIU

Delegatura w Wałbrzychu
ul. Zamkowa 3, 58-300 Wałbrzych
tel. (74) 842 64 18, (74) 842 66 60

dwkz-wb@dwkz.pl
ePUAP: /dwkz/skrvika
<http://wosoz.ibip.wroc.pl/public/>



Wałbrzych, 11.04.2024r.

W/N.5183.1099.2024.NPR

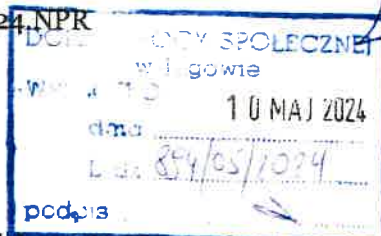

Dom Pomocy Społecznej w Jugowie
ul. Główna 118
57-430 Jugów

W odpowiedzi na pismo o znaku L.dz.699/04/2024r. z 17.04.2024r. (data wpływu: 22.04.2024r.) w sprawie wymiany stolarki okiennej witrażowej w budynku położonym przy **ul. Głównej 118 w Jugowie** informuję, iż tut. urząd opiniuje pozytywnie planowane zamierzenie zgodnie z przedłożoną dokumentacją.

Ostemplowano jako załącznik do niniejszego pisma – rysunki projektowe.

Uwarunkowania konserwatorskie:

Przedmiotowa nieruchomość ujęta jest w gminnej ewidencji zabytków gminy Nowa Ruda oraz położona jest w obszarze historycznego układu ruralistycznego również wpisanego do gminnej ewidencji zabytków.

Z up. Dońośląskiego
Wojewódzkiego Konserwatora Zabytków
we Wrocławiu

mgr Anna Nowakowska
Kierownik Delegatury w Wałbrzychu

Otrzymują:

- 1. Adresat (C17F6+1-R)
- 2. a/a NPR/ Jugów/ B

Sprawę prowadzi Inspektor Wydziału Zabytków Nieruchomych – Nel Prorok – tel. 74 66 44 893 (w godz. 9.00-12.00), n.prorok@dwkz.pl

Klauzula Informacyjna o przetwarzaniu danych osobowych

Zgodnie z art. 13 ust. 1 i 2 ogólnego rozporządzenia o ochronie danych Parlamentu Europejskiego i Rady (UE) 2016/679 z dnia 27 kwietnia 2016 r. (dalej RODO) informujemy, że:

1. Administratorem danych osobowych jest Dolnośląski Wojewódzki Konserwator Zabytków z siedzibą we Wrocławiu (50-243) przy ul. Łokietka 11, z którym można nawiązać kontakt:
 - A. osobiście, poprzez umówienie wizyty;
 - B. telefonicznie pod nr 71 343 65 01
 - C. mailowo: dwkz@dwkz.pl
 - D. korespondencyjnie : Dolnośląski Wojewódzki Konserwator Zabytków, ul. Łokietka 11, 50-243 Wrocław.
1. W sprawach związanych z danymi osobowymi można kontaktować się z inspektorem ochrony danych w Wojewódzkim Urzędzie Ochrony Zabytków we Wrocławiu:
Inspektor: Mateusz Adamczyk
Adres e-mail: iod@dwkz.pl
lub w siedzibie urzędu: Wojewódzki Urząd Ochrony Zabytków we Wrocławiu, ul. Łokietka 11, 50-243 Wrocław.
2. Administrator gromadzi dane osobowe w celu realizacji zadań wynikających z obowiązującego prawa, w szczególności ustawy z dnia 23 lipca 2003 r. o ochronie zabytków i opiece nad zabytkami na podstawie art. 6 ust. 1 lit e RODO w celu przeprowadzenia postępowania administracyjnego. W związku z powyższym dane gromadzone dane osobowe mogą być przekazywane:
 - A. podmiotom upoważnionym na podstawie obowiązujących przepisów prawa (np. Sądy, prokuratura, jednostki policji etc.);
 - B. podmioty, które przetwarzają dane na podstawie zawartej przez Administratora umowy o przetwarzanie danych osobowych (np. kancelarie adwokackie reprezentujące Dolnośląskiego Wojewódzkiego Konserwatora Zabytków, firmy informatyczne sprawujące nadzór nad siecią informatyczną, w której zapisane są gromadzone dane etc.)
3. Podanie danych osobowych jest dobrowolne, jednakże niepodanie danych niezbędnych do przeprowadzenia postępowania administracyjnego, m.in. takich jak imię, nazwisko, adres do korespondencji, w szczególnych sytuacjach nr PESEL może spowodować odmowę wszczęcia postępowania, wskutek braku możliwości ustalenia i identyfikacji strony postępowania administracyjnego w rozumieniu art. 28 kodeksu postępowania administracyjnego. Powyższe nie dotyczy jeżeli przepis obowiązującego prawa nakłada na stronę obowiązek wskazania określonych w danym przepisie prawnym danych identyfikujących tą osobę.
4. Zebrane dane nie będą przekazywane do Państw trzecich.
5. Dane osobowe będą przetwarzane przez okres niezbędny do realizacji wskazanego w pkt 3 celu przetwarzania, w tym również obowiązku archiwizacyjnego wynikającego z odrębnych ustaw i innych przepisów prawa.
6. Każdy, kogo dane osobowe są przetwarzane przez Dolnośląskiego Wojewódzkiego Konserwatora Zabytków, ma prawo do:
 - A. dostępu do treści zgromadzonych danych;
 - B. sprostowania danych;
 - D. ograniczenia przetwarzania danych;
 - E. przenoszenia danych;
 - F. wniesienia sprzeciwu wobec przetwarzania danych.
7. Zgromadzone dane osobowe dane nie będą poddawane zautomatyzowanemu podejmowaniu decyzji, w tym również profilowaniu.
8. Każdy, kto uważa, że jego dane są przetwarzane w sposób nieprawidłowy ma prawo złożenia skargi do Prezesa Urzędu Ochrony Danych Osobowych
ul. Stawki 2, 00-193 Warszawa
Tel. 606-950-000

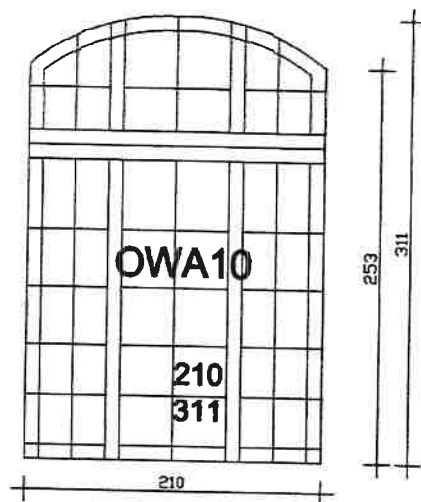

OWA10 okno skrzynkowe 210x311 (196x299) 1 szt.
parapet wewn. drewniany

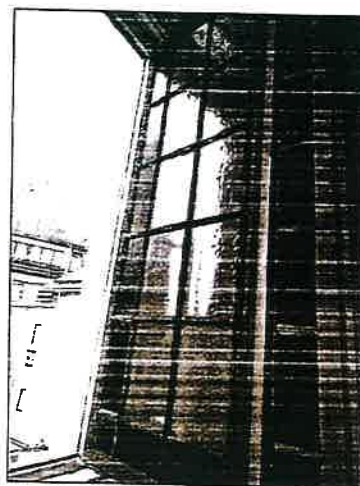

WOJEWODZKI URZĄD
OCHRONY ZABYTEKÓW
we Wrocławiu
DELEGATURA w WAŁBRZYSZACH
58-300 Wałbrzych, ul. Zamkowa 3
tel. 74 842-64-18, fax 74 842-66-60

Załącznik do pisma:

znak: W/11.5183.1099.2024.NP

z dnia 07.05.2024

OKNO WITRAŻOWE DUŻE KAPLICA I PIĘTRO 1 SZT.
wewn. 210x311 -zew.(196x299)

NAZWA OBIEKTU: BUDYNEK DOMU POMOCY SPOŁECZNEJ

ADRES: 57-430 JUGÓW UL. GŁÓWNA 118

nr. ewid. gruntu 725

I PIĘTRO cz. A

JUGÓW 2024.03.22

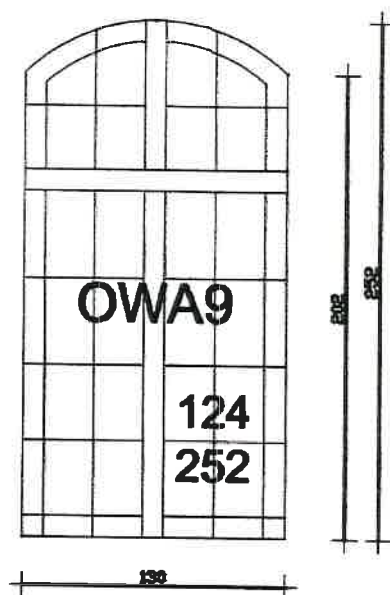
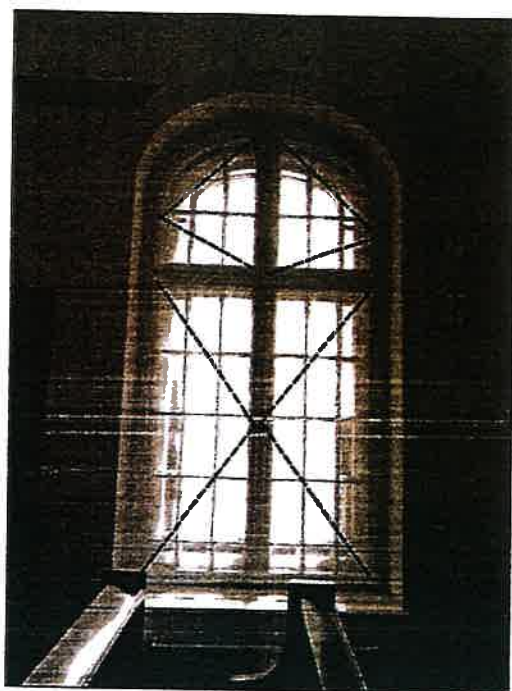

okno skrzynkowe
130x252 (118x234) 3 szt.
parapet wewn. drewniany

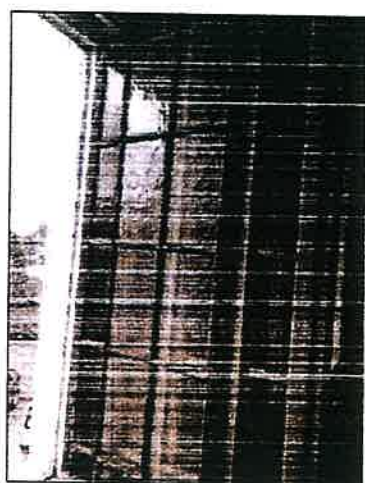

OCHRONA ZABYTEKÓW
we Wrocławiu
DELEGATURA w WAŁBRZYCHU
58-300 Wałbrzych, ul. Zamkowa 3
tel. 74 842-66-18 fax 74 842-66-60

Załącznik do pisma:

mak: WIA 5183-1099-2024.NPK

z dnia 07.05.2024

OKNA WITRAŻOWE MAŁE KAPLICA I PIĘTRO 3 SZT.
wewn. 130x252 -zew.(118x234)
NAZWA OBIEKTU: BUDYNEK DOMU POMOCY SPOŁECZNEJ
ADRES: 57-430 JUGÓW UL. GŁÓWNA 118
nr. ewid gruntu 725
I PIĘTRO cz. A
JUGÓW 2024.03.22