

## OPIS

do projektowanej przebudowy nawierzchni odcinka drogi gminnej w Warznie, ul. Spacerowa, gmina Szemud

Własność gruntu : Gmina Szemud

Wieś :Warzno , ul. Spacerowa

Działki nr : 226, 245, 275/29,275/38, 247, 277

Inwestor : Gmina Szemud

### 1. Stan istniejący

Droga na projektowanym odcinkach posiada nawierzchnię z kruszywa naturalnego łamanego. Wody opadowe odprowadzane są na pobocza drogi . W pasie drogowym istnieje sieć wodociągowa , sieć energetyczna nn 0,4kV kablowa , sieć teletechniczna abonencka , nie kolidujące z projektowanym zamierzeniem .

Przebudowywana droga nie stanowi drogi publicznej w rozumieniu ustawy o drogach publicznych Dz.U.2021.1376 z dnia 2021.07.29 ,

### 2. Zakres objęty przebudową i sposób wykonania robót

#### Klasa drogi – droga (KDW) n/m 1/2

Odcinek drogi KDW przewidzianej do przebudowy wynosi około **433,50 m** długości. Przebudowę zaprojektowano w pasie istniejącego koryta drogi . Przebudowa polegać będzie na ułożeniu nawierzchni z płyt betonowych Jomb na istniejącej nawierzchni z kamienia łamanego i wynosić będzie **3,00 i 4,00 m** szerokości. Pobocza drogi o szerokości **0,75m, ograniczone miejscowo do 0,50m ze względu na szerokość całkowitą działki drogowej** , wykonane będą z gruzu betonowego o frakcji do 40mm , który zostanie zasypany warstwą kruszywa łamanego z domieszką żwiru o grub. **5 cm.**

Przewidziano zachowanie istniejących rzędnych nawierzchni drogi , a tym samym wykorzystanie kruszywa kamiennego jako dolnej warstwy podbudowy .

Nie przewiduje się zasadniczych korekt łuków poziomych oraz spadków pionowych na odcinku projektowanej przebudowy .Istniejąca infrastruktura techniczna /sieć

wodociągowa , sieć energetyczna nn 0,4kV, sieć teletechniczna abonencka / ,  
pozostanie bez naruszenia z zachowaniem właściwej warstwy przykrycia gruntem .  
Ułożenie nawierzchni z płyt betonowych JOMB nie będzie wpływać negatywnie na  
istniejącą infrastrukturę techniczną . Wody opadowe odprowadzone zostaną na  
pobocza drogi i zagospodarowane w granicach pasa drogowego .

Drzewa usytuowane blisko drogi/w pasie drogi gminnej/ zostaną zabezpieczone przed  
uszkodzeniem podczas prowadzenia robót drogowych żerdziami drewnianymi na  
wysokość 3,00m

Konstrukcja nawierzchni składać się będzie z następujących warstw :

1. Podbudowa z kamienia łamanego grub. ok. 15 cm /istniejąca nawierzchnia drogi/
2. **Warstwa wyrównująca podbudowy z kruszywa naturalnego grub. 12 cm /mieszanka żwirowa o uziarnieniu od 0 do 8mm/**
3. **Nawierzchnia z płyt JOMB podwójnie zbrojonych grub. 12,5cm na poduszce piaskowej przesianej /uziarnienie od 0 do 2mm , grub. 3 cm /**
4. **Pobocza drogi z gruzu betonowego frakcji do 40,00mm z 30% domieszką kruszywa naturalnego grub.15 cm , zasypane od góry kruszywem łamanym z domieszką żwiru 50/50 grub. 5 cm**

Załączniki :

1. Plan sytuacyjny na mapie do celów informacyjnych w skali 1:1000
2. Plan orientacyjny na mapie ewidencyjnej w skali 1: 2000
3. Przekrój konstrukcyjny w skali 1: 20

Opracował:



Stefan Miotke

październik 2024r.





**PLAN ORIENTACYJNY**  
**SKALA 1:2000**

**ZADANIA:**  
PRZEBUDOWA DRÓGI GMINNEJ  
W WARZNE UL. SPACEROWA,  
NA DZ. NR 226; 245; 275/29; 275/38;  
247; 277. DŁUGOŚĆ PRZEBUDOWYWA-  
NEGO ODCINKA DRÓGI WYNOŚI: 43350 m.

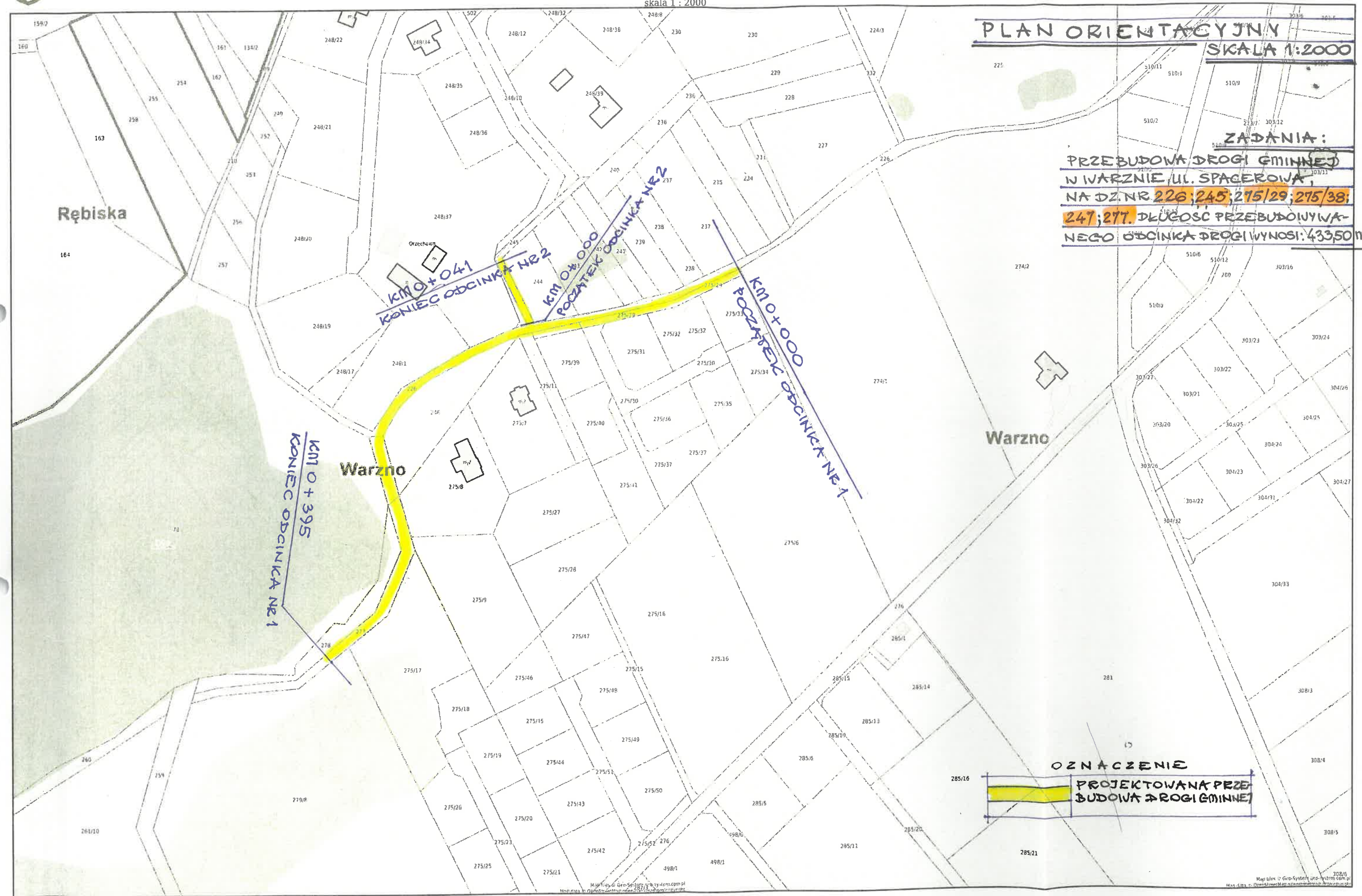

**OZNACZENIE**  
PROJEKTOWANA PRZE-  
BUDOWA DRÓGI GMINNEJ



KOPIA MAPY ZASADNICZEJ Skala 1: 1000  
 woj. POMORSKIE, pow. wejherowski  
 Nazwa obrębu : Warzno  
 Działki : 277,247,226,275/29,275/38  
 Jednostka ewidencyjna : Szemud

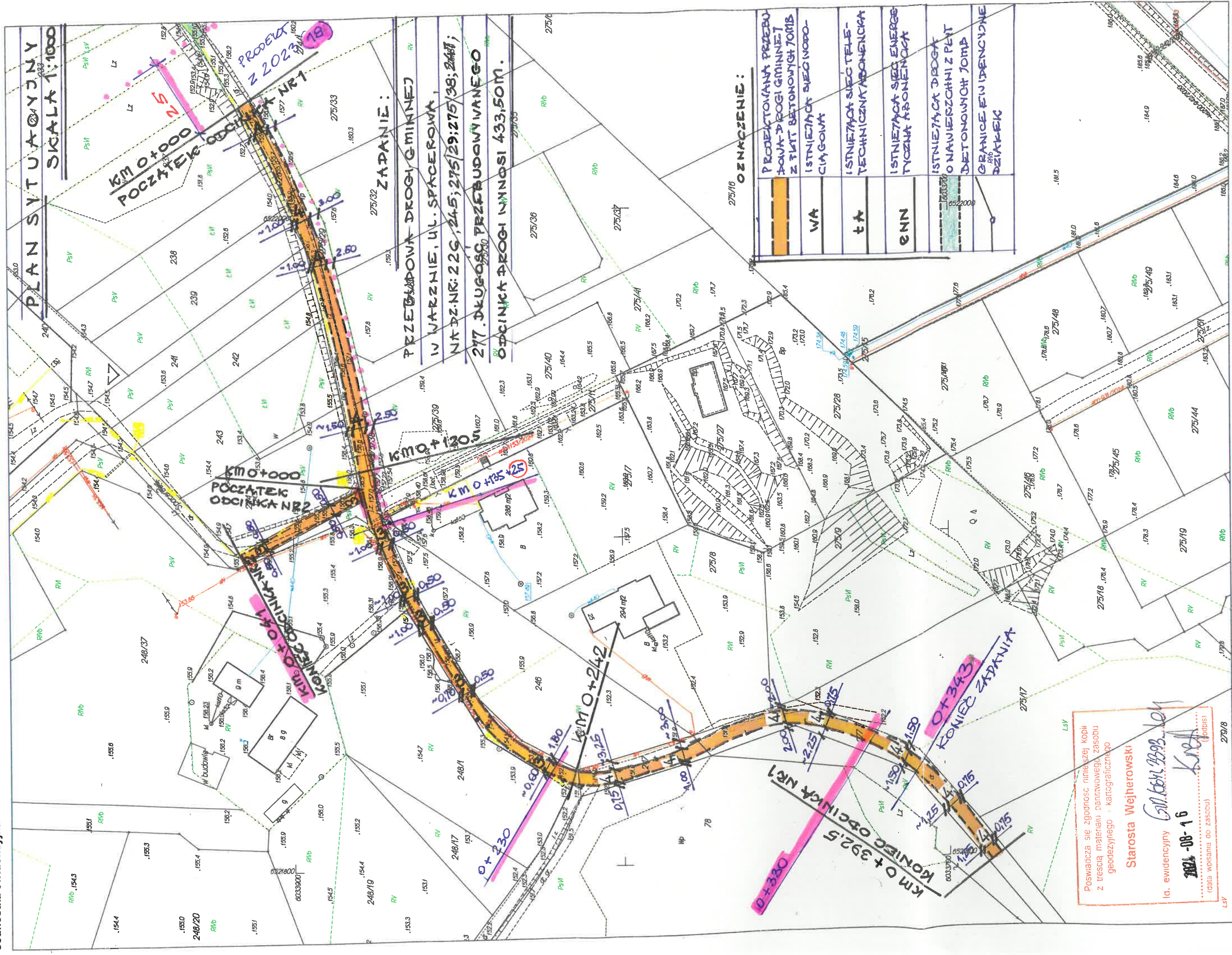

Posiada się zgodność niniejszej kopii z treścią materiału planimetrycznego, zasobu geodezyjnego i kartograficznego

Starosta Wejherowski  
 Gm. Wejherowo

Id. ewidencyjny: Gm. Wejherowo  
 2024-08-16  
 (data wpisania do zasobu)

(podpis)



KRUSZYWO KAMIANE GRUB. 5CM

ZBOMIŁCZYKA ŻWIROU 50/50

75(50)

300 400

75(50)

GRUŻ BETONOWY GRUB. 15CM

PO ZAGĘSZCZENIU  
FRACJA DO 40MM

GRUŻ BETONOWY GRUB. 15CM  
PO ZAGĘSZCZENIU  
FRACJA DO 40MM

-2%

-5%

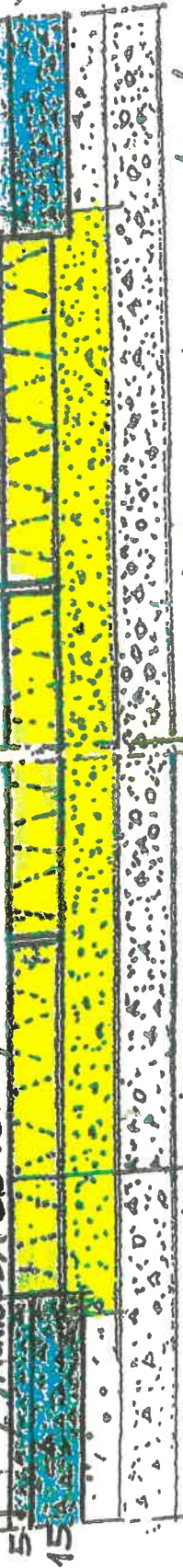

PŁYTY BETONOWE JOMB NA PODSZCIE PIASKOWEJ 1/0/2 / GRUB. 3CM

PODBUDOWA Z MIESZANKI ŻWIROWEJ / UZIARNIENIE OD 0 DO 8 / GRUB. 12CM

ISTNIEJĄCA PODBUDOWA Z KRUSZYWA NATURALNEGO GRUB. 20CM

GRUNT G 1

PRZEKRÓJ KONSTRUKCYJNY

SKALA 1:20

PRZEBUDOWA ODCINKA DRÓGI GMINNEJ

WE WSI WARZNO I GMINA SZEMUD

UL. SPACEROWA

Województwo pomorskie  
Powiat wejherowski  
Gmina, Miejscowość Szemud, Warzno  
Jednostka ewidencyjna 221509\_2, Szemud  
Obręb Nr 0018, WARZNO

## INFORMACJA Z REJESTRU GRUNTÓW

JEDNOSTKA REJESTROWA : **G211** KW: **GD1W/00059821/6**

**WŁAŚCICIELE**

Właściciel :

udział: 1/1 GMINA SZEMUD

### GRUNTY

| Oznaczenie działki<br>Numer działki | Blizsze określenie położenia | Określenie konturów - użytków<br>gruntowych i klas bonitacyjnych |        | POWIERZCHNIA w ha |         | Numer księgi wieczystej<br>lub oznaczenie innych<br>dokumentów |
|-------------------------------------|------------------------------|--|--------|-------------------|---------|--|
|                                     |                              | Opis   | Oznac. | Użytków<br>i klas | Działki |  |
| 226                                 |                              | drogi  | dr     | 0.3500            | 0.3500  | KW GD1W/00059821/6   |

Identyfikator działki: 221509\_2.0018.226

Łączna powierzchnia: **0.3500 ha**, słownie: trzy tysiące pięćset m<sup>2</sup>

cała jednostka: **7.9831 ha**, słownie: siedemdziesiąt dziewięć tysięcy osiemset trzydzieści jeden m<sup>2</sup>

Data sporządzenia dokumentu: **2024-10-23**, sporządził(a):

Województwo pomorskie  
Powiat wejherowski  
Gmina, Miejscowość Szemud, Warzno  
Jednostka ewidencyjna 221509\_2, Szemud  
Obręb Nr 0018, WARZNO

## INFORMACJA Z REJESTRU GRUNTÓW

JEDNOSTKA REJESTROWA : **G211** KW: **GD1W/00059821/6**

WŁAŚCICIELE

właściciel :

udział: 1/1 GMINA SZEMUD

GRUNTY

| Oznaczenie działki<br>Numer działki     | Bliższe określenie położenia | Określenie konturów - użytków<br>gruntowych i klas bonitacyjnych |        | POWIERZCHNIA w ha |         | Numer księgi wieczystej<br>lub oznaczenie innych<br>dokumentów |
|---|------------------------------|--|--------|-------------------|---------|--|
|   |                              | Opis   | Oznac. | Użytków<br>i klas | Działki |  |
| 245                                     |                              | drogi  | dr     | 0.0400            | 0.0400  | KW GD1W/00059821/6   |
| dentyfikator działki: 221509_2.0018.245 |                              |  |        |                   |         |  |
| 247                                     |                              | drogi  | dr     | 0.0200            | 0.0200  | KW GD1W/00059821/6   |
| dentyfikator działki: 221509_2.0018.247 |                              |  |        |                   |         |  |
| 277                                     |                              | drogi  | dr     | 0.0800            | 0.0800  | KW GD1W/00059821/6   |
| dentyfikator działki: 221509_2.0018.277 |                              |  |        |                   |         |  |

całą powierzchnią: **0.1400 ha**, słownie: jeden tysiąc czterysta m<sup>2</sup>

całą jednostką: **7.9831 ha**, słownie: siedemdziesiąt dziewięć tysięcy osiemset trzydzieści jeden m<sup>2</sup>

Data sporządzenia dokumentu: **2024-10-23**, sporządził(a):

Województwo pomorskie  
Powiat wejherowski  
Gmina, Miejscowość Szemud, Warzno  
Jednostka ewidencyjna 221509\_2, Szemud  
Obręb Nr 0018, WARZNO

## INFORMACJA Z REJESTRU GRUNTÓW

JEDNOSTKA REJESTROWA: **G655** KW: **GD1W/00134273/9**  
WŁAŚCICIELE

Właściciel:

udział: 1/1 GMINA SZEMUD

### GRUNTY

| Oznaczenie działki<br>Numer działki | Bliższe określenie położenia | Określenie konturów - użytków<br>gruntowych i klas bonitacyjnych |        | POWIERZCHNIA w ha |         | Numer księgi wieczystej<br>lub oznaczenie innych<br>dokumentów |
|-------------------------------------|------------------------------|--|--------|-------------------|---------|--|
|                                     |                              | Opis   | Oznac. | Użytków<br>i klas | Działki |  |
| 275/29                              |                              | drogi  | dr     | 0.0395            | 0.0395  | KW GD1W/00134273/9   |

Identyfikator działki: 221509\_2.0018.275/29

Razem powierzchnia: **0.0395 ha**, słownie: trzysta dziewięćdziesiąt pięć m<sup>2</sup>

Data sporządzenia dokumentu: **2024-11-06**, sporządził(a):



Województwo pomorskie  
Powiat wejherowski  
Gmina, Miejscowość Szemud, Warzno  
Jednostka ewidencyjna 221509\_2, Szemud  
Obręb Nr 0018, WARZNO

## INFORMACJA Z REJESTRU GRUNTÓW

JEDNOSTKA REJESTROWA : **G667** KW: **GD1W/00138024/7**

WŁAŚCICIELE

Właściciel :

udział: 1/1 GMINA SZEMUD

### GRUNTY

| Oznaczenie działki<br>Numer działki | Blizsze określenie położenia | Określenie konturów - użytków<br>gruntowych i klas bonitacyjnych |        | POWIERZCHNIA w ha |         | Numer księgi wieczystej<br>lub oznaczenie innych<br>dokumentów |
|-------------------------------------|------------------------------|--|--------|-------------------|---------|--|
|                                     |                              | Opis   | Oznac. | Użytków<br>i klas | Działki |  |
| 275/38                              |                              | drogi  | dr     | 0,0112            | 0,0112  | KW GD1W/00138024/7   |

Identyfikator działki: 221509\_2.0018.275/38

Razem powierzchnia: **0.0112 ha**, słownie: sto dwanaście m<sup>2</sup>

Data sporządzenia dokumentu: **2024-11-06**, sporządził(a):