

NW-1 (25x24) szt. 4  
l=145cm

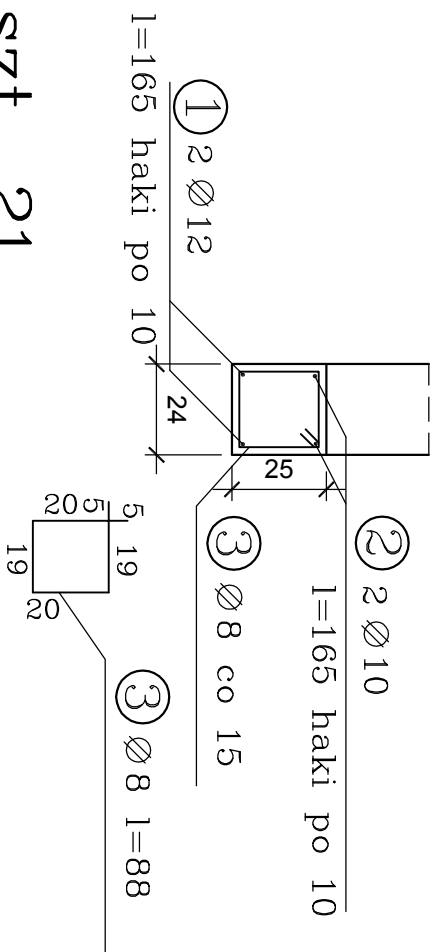

NW-2 (25x24) szt. 30  
l=210cm

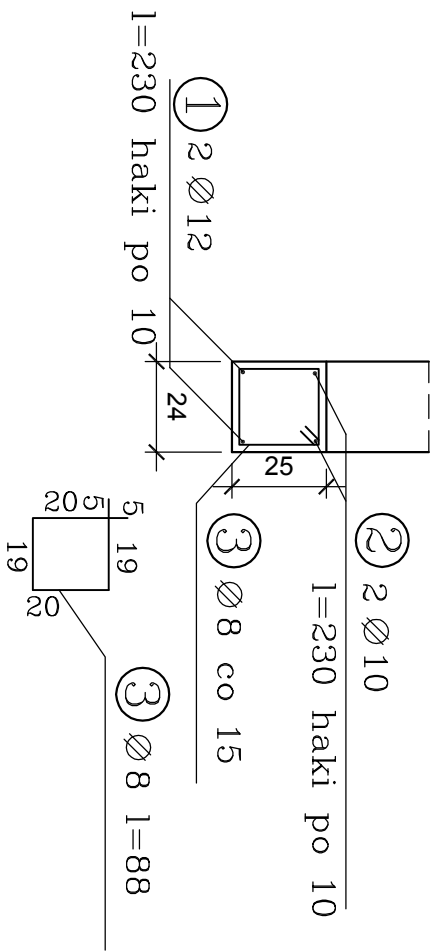

NW-3 (25x24) szt. 21  
l=270cm

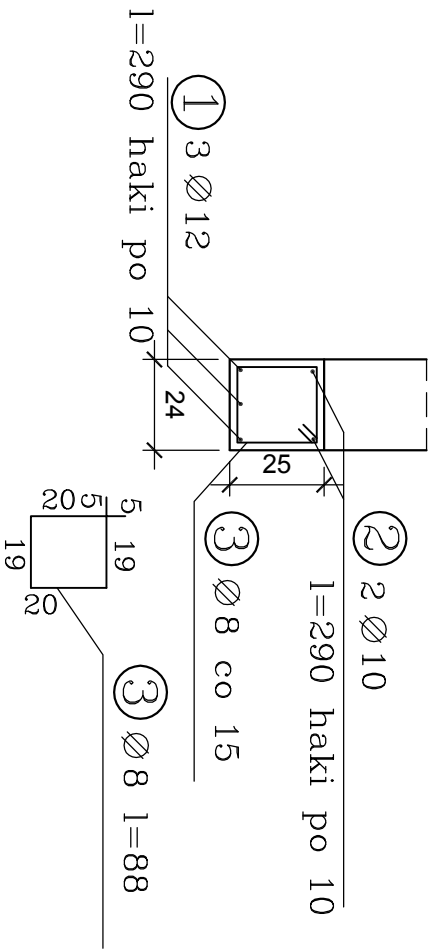

NW-4 (25x18) szt. 50  
l=140cm

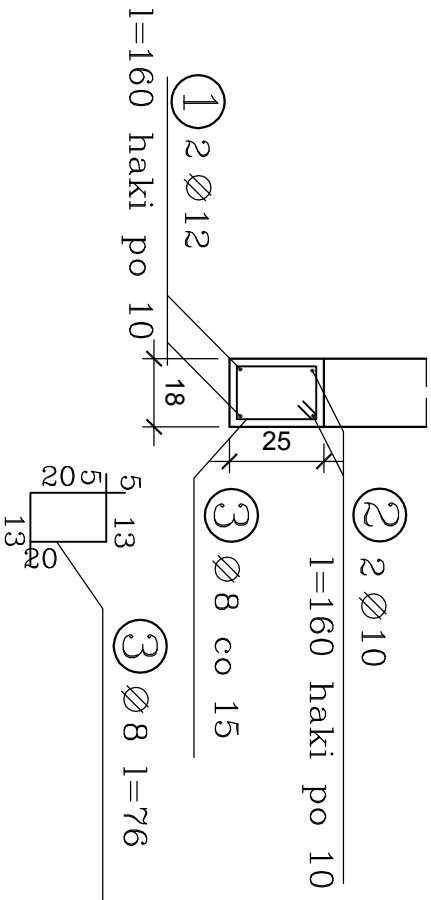

# Beton C25/30 XC1

## Stal A-IIIN (RB500SP)

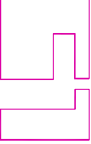
Projekt jest w rozumieniu ustawy o prawie autorskim i prawach pokrewnych utworem architektoniczno-urbanistycznym i jest chroniony prawem autorskim.			
	Jednostka projektowa: "S.T. ARCHITEKTURA" Sp. z o.o. ul. Gen. M. Langiewicza 18 (II piętro) 35-021 Rzeszów tel. 17 862 81 66, 500 050 022, 501 308 898		
temat / nazwa :	BUDOWA ZESPOŁU OBIEKTÓW II KOMISARIATU POLICJI (BUDYNKU ADMINISTRACYJNEGO, GARAŻY, WIATY NA AGREGAT PRĄDOTWORCZY, MIEJSC POSTOJOWYCH) PRZY UL. BŁOGOSŁAWIONEJ KAROLINY W RZESZOWIE		
inwestor:	nazwa inwestora: KOMENDA WOJEWÓDZKA POLICJI W RZESZOWIE siedziba: 35-036 RZESZÓW, ul. DĄBROWSKIEGO 30		
adres inwestycji:	Jednostka ewidencyjna: 186301_1, RZESZÓW obręb ewidencyjny: nr 0215, 215 PRZYBYSZÓWKA numery działek ewidencyjnych: 1109/2, 1110/12, 1110/14, 1114/3, 1117/12, 1335/31	Jednostka ewidencyjna: 186301_1, RZESZÓW obręb ewidencyjny: nr 0222, 222 PRZYBYSZÓWKA II numery działek ewidencyjnych: 3362/7, 5952/5, 5952/8, 5952/9, 5952/12, 5952/22	
faza:	PW	data:	30.05.2019 r.
nazwa rysunku: Zbrojenie nadproży wylewanych w ścianach konstrukcyjnych poziomy 0, +1, +2, +3		skala:	nr rys.:
		1:20	K-12b
imię i nazwisko:		numer projektu:	STA-II.KP-2018
imię i nazwisko:		nr uprawnień:	data:
imię i nazwisko:		data:	podpis:
specjalność KONSTRUKCYJNA			
projektant:			
mgr inż. mgr inż. Paweł Ludera		98/98	30.05.2019 r.
sprawdzający:			
mgr inż. Agnieszka Ludera		PDK/0162/POOK/05	30.05.2019 r.